PS2 GAME BOY ADVANCE

Tuning!

Przegląd developerów Segi * Polskie strony WWW * Rusza Liga ISS'a

PSX EXTREME

6,99 PLN w tym 7% VAT

Maj 2K2

57

Xbox w EUROPIE!

Wszystko o MGS2: SoL

OPISY



ShadowMan 2



Herdy Gerdy

RECENZJE



Wreckless



RalliSport



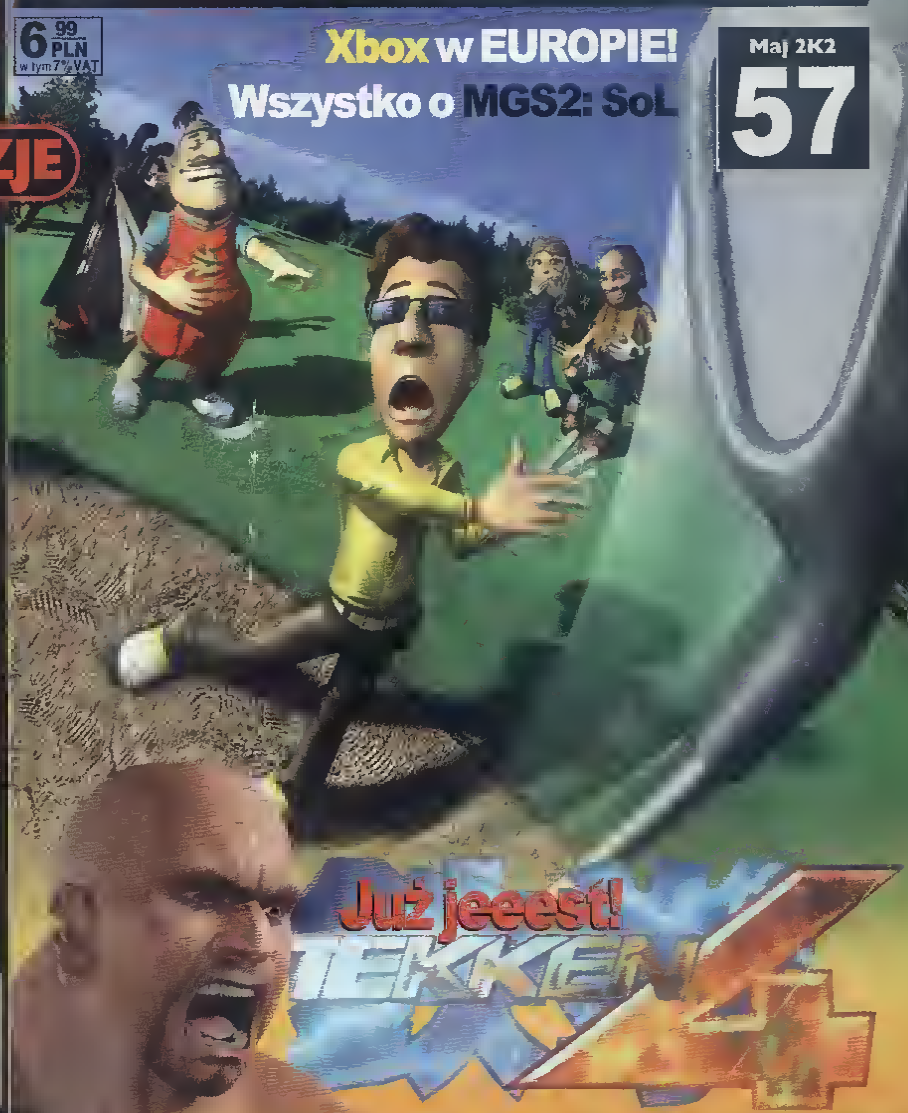
Blood Omen 2



Sled Storm

INDEX 340898 | ISSN 1429-172X PSX

9 771429 172020



Multiplatformowy magazyn graczy HARDCOREOWYCH

PSX EXTREME #57

PSX EXTREME
Wydawca GRUPA
NOK 41 · Numer 5/2002 (57)



okładka: Hot Shots Golf 3 (Sony)



Ma

PSX EXTREME

wYstępniak



Na pewno zorientowaliście się, że poprzedni "wstępniak" był żartem prima-aprilisowym, hm? Jeśli nie, to już możecie przestać wydzwaniać z pytaniami, gdzie można dostać PS2 za "6 paczek". Płyta z grami do magazynu? Że niby od samego szefa SENSIBLE SOFTWARE? Jak mu tam było? Radzę Wam przeczytać jego nazwisko raz jeszcze, od tyłu. Gamera naczelnym? Czy on wygląda na naczelnego (ssaka)? Gamera, to był żart! To wszystko było żartem prima-aprilisowym, i to chyba jedynym w całym numerze. Zamykam temat.

A teraz kolej na sprawy organizacyjne: jesteśmy "człowiekami", więc nie możemy odpowiadać Wam na listy i pamiętać o wszystkich sprawach, które do nas kierujecie (listownie/mailowo). Nie miejcie żalu, jak coś zapomnimy/przeoczymy/nie odpiszemy... Po wtóre, jeśli przysyłacie Memoriki (do kącików tematycznych) bez zwrotnych kopert i znaczków, to chyba z zamiarem padaczkowania nam tyłków raz na zawsze (ile razy mamy to powtarzać: przysyłajcie koperty zwrotne ze znaczkami!).

Wiosna to czas zmian, zmienia się również PE. Modyfikacje dotyczą głównie oprawy wizualnej. Do bieżącego numeru Kleju przygotował nową formę 'Konsolometrów' ("Co Nowego?"), Cysio również nie próżnuje i renderując nam to i owo, ale przede wszystkim, jak pewnie zauważyliście, tuningowi poddaliśmy logo magazynu, które podobnie jak konsole weszło w fazę Next-Genu. Co nam przyniósł okres wielkanocny? X wylądował w Europie, lada tydzień GameCube pojawi się w Polsce, MGS2 schodzi jak woda, TEKKEN 4 podbija Japonię... Dzieje się!!! Zapraszam do lektury.

Ważna informacja: następnego numeru PE szukajcie w sklepach/kioskach w pierwszym tygodniu maja!
My tu się nie obijamy - gramy!

Redaktor Naczelny
Mr.Map [Ściera po liftingu]



OPIS FABUŁY 72
RECENZJA SOUNDTRACKU 65
SKYLE "SZPERACZ" 65, 74
MGS2 EUROPEJSKI vs. USA 68
RECENZJA MYSZAQA 61

Redaktor Naczelny:
Przemysław Ściersk (Mr. Ściera)
Zastępca Redaktora Naczelnego:
Wojciech Oczko (Aju)
Zg(Red.)zioło:
Andrzej Błaszczyk (Loki)
Mirosław Grabe (Gamera)
Norbert Konieczny (Norby)
Marcin Kosman (Kosa)
Tomasz Kozieł (HIV)
Bartek Majewski (Kujot)
Artur Sobiwalski (Motif)
Tomasz Staron (Star)
Marcin Teller (Myszoq)
Artur Włodarczyk (Shilva)
Maciej Zmuda-Adamski (Kali)
Współpraca:
Piotr Figlerowicz (Piotrek), Aleksander Wieczorek (Sasza), Piotr Starościk (ACE), Marcin Brodacki (Brodek), Michał Wiesner (pLaYmAn), Łukasz Mach (Dzietu), Jakub Szarleja (Killu), Bartłomiej Zaty kewicz (Zingwin), Wojciech Pawlak (Caxe), RAQ, VIP, J. Zagórski (Tarun)
Praktykanci:
Zibi, Bospulin, Prezes, B Loco, Hauwa

Oprawa graficzna:
Andrzej Błaszczyk, Przemysław Ściersk, Mariusz Wawrzyk
Materiały graficzne:
Patryk Stropny "Kleju", Sebastian Ciężobka, Cysio Hrabym.
Autonatyczna korekta tekstów ;)
Tomasz Kozieł (HIV) tel. kom. (0-608) 330282
Inspektor kontroli tekstowej:
Bartek Majewski (Kujot)
Łamanie i przygotowanie do druku:
Andrzej Błaszczyk, Mariusz Wawrzyk (Duli)

Aneta Mejdura
aneta@psxextreme.pl
wtorek godz. 13-15, czwartek 9-10
tel. (0-32) 253 52 18, w. 328.

Druk: Poligrafia BIS

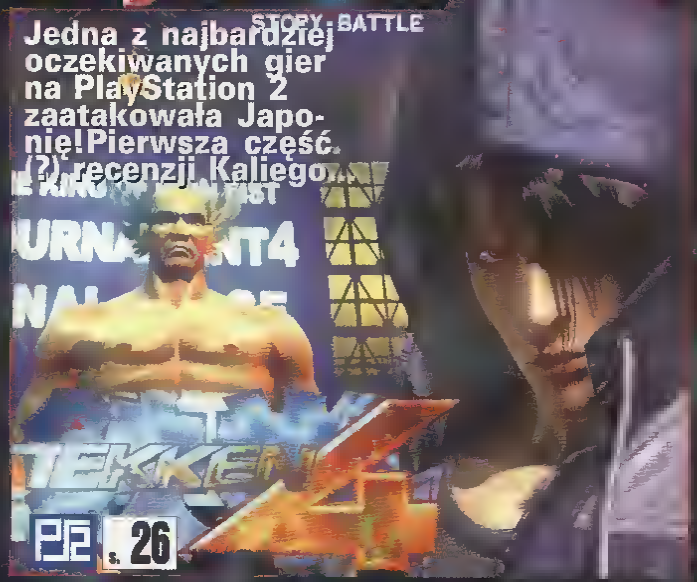
Nasze strony hostuje BMP COMPUTERS:
BMP.net
www.bmp.net.pl
http://www.bmp.com.pl
http://www.bmp.net.pl

Materiały zawarte w niniejszym piśmie mogą być w całości lub we fragmentach kopiowane, fotokopiowane, reprodukowane, tłumaczone oraz przekazywane do formy elektronicznej, zarówno odpłatnie jak i nieodpłatnie za wiedzą redakcji i wydawcy. Redakcja nie ponosi odpowiedzialności za treść reklam i ogłoszeń. Redakcja nie ponosi również żadnej odpowiedzialności za zamówienia, które zostały złożone w wyniku przeczytania tekstów. Wszelkie znaki firmowe i towarowe oraz ich znaki są zastrzeżone przez ich właścicieli i zostały użyte wyłącznie w celach informacyjnych.

Ściera, Aju, HIV, Kali, Myszoq, Star, Loki, Shilva, Norby, Gamera, Kujot, Kosa, Sasza, Ace, Motif, Piotrek, pLaYmAn, Dziadu

j 2002

Gry miesiąca







Recenzje

DIDIMON RUMBLE AKENA 42
RATMAN RUSH 42

AKIRA PSYCHO BALL 55
ALPINE RACER 3 48
BLOOD OMEN 2 34
EVE OF EXTINCTION 58
FATAL FRAME 38
HOT SHOTS GOLF 3 54
KING'S FIELD THE ANCIENT CITY 40
KNOCKOUT KINGS 2002 58
LEGO RACERS 2 42
MAD MAESTRO! 58
METAL GEAR SOLID 2 81
MISTER MOSQUITO 67
PETER PAN THE LEGEND OF NEVER LAND 58
SARAWMAN ZECONO CRMINO 32
SLED STORM 38
STAR WARS JEDI STARFIGHTER 58
TEKKEN 4 26
TETRIS WORLDS 42
TIGER WOODS 2002 54
WORLD OF OUTLAWS SPRINT CARS 31

JET SET RADIO FUTURE 48
SSX TRICKY 48
WRECKLESS THE YAKUZA MISSIONS 43

GAME BOY ADVANCE

CRASH BANDICOOT XS 88
CRUIS'N VELOCITY 81
MOTO GP 81
SUPER MARIO WORLD: SUPER MARIO ADVANCE 2 88
TONY HAWK'S PRO SKATER 3 81

66 HARDKOR



s. 75 Herdy Gerdy PS2



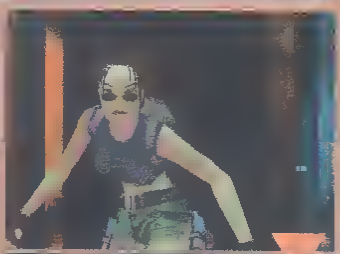
s. 72 ShadowMan 2 PS2

Szczegóły coraz bliżej

Tomb Raider: The Angel of Darkness

PS2

To miało być duże wydarzenie, spora niespodzianka i ogólnie wielkie hoom. I było. Zgodnie z zapowiedziami, 20 marca miało miejsce w Londynie (zorganizowane za potężną kasę, z niezwykłym rozmachem) specjalne konferencja prasowa EIDOSu z udziałem przeszło 400 dziennikarzy, poświęcona w zasadzie wyłącznie nowym przygodom Lary. Poznaliśmy pełny tytuł szóstej części, poznaliśmy nowe ciasteczko oddelegowane do promowania gry (aktorka Jill De Jong, wrzuam shota), poznaliśmy wreszcie główne założenia rozgrywki. Zmieniły się nieco, zgadnia z obietnicą zresztą...



Informację numer jeden stanowi fakt pozyskania przez SONY exclusive'u na ten tytuł. Wbrew wcześniejszym doniesieniom, posiadacze X-ów będą musieli obejść się smokiem i TOMB RAIDER: TAOD zasili wyłącznie biblioteki gier na drugiego Sonaka. Dobrze to, czy źle - acencio sami (będzie też tradycyjnie wersja na pisca). Zabawo podzielona zostało na trzy zupełnie oddzielne epizody, znacznie różniące się ponoć od siebie podejściem do tematu rozgrywki; każdy z nich stanowi, wg developera - CORE DESIGN, coś w rodzaju osobnej gry. Pierwszy ma być najbardziej innowacyjnym i przełomowym, dostaniemy bowiem przygodówkę (tłuc. .), z mnóstwem dialogów, napotkanych NPC i jakże mądrymi ostatnio motywami skradanki (patrz shaty). Fabuło? Ktoś wrobił Larę w morderstwo, no i trzeba jej pomóc w oczyszczeniu się z zarzutów. Mniej będzie totoj biegania i kombinowania z przełącznikami, a więcej interakcji z postaciami, włączając w to walkanie wroga bądź też eliminowanie go "cichoczem", od tyłu, co de facto zostosowana już w morginolnym stopniu w ostatniej części serii, spod znaku CHRONICLES (premierowy motyw z kucharzem, pamiętacie?). Drugi epizod umiejscowiony zostaf w Pradze oraz Paryżu, dokąd to nasza archeolog klasyczne udo się w poszukiwaniu zaginionych artefaktów - mnymi słowy powtórka z rozrywki, czyli kopia zabawy z poprzednich pięciu części. Z kolei w trzeciej przygodzie przejmiemy kontrolę nad niejakim Kurtisem, typowym mięśniakiem - gość ma posiadać kilka nowych ruchów, których nie wykonamy sterując Larą. Zaskakuje dość przeciętny poziom oprawy wideo, wszak możliwości, jakie niesie z sobą PS2, pozwoliły na większy optymizm, o tutaj pierwsze shoty mocno "tobie sobie". Hmm...





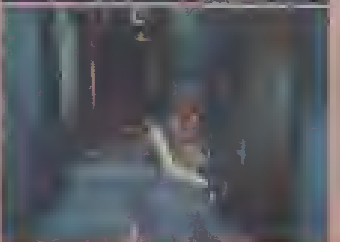




Tabsty o rewolucji można wsadzić między bajki i zakazę się o skrzynkę browców, że "Anioł Ciemności" niewiele będzie odbiegał od tego, co dane nam było wcześniej zobaczyć na przestrzeni kilku ostatnich lat. Owszem, pierwszy epizod i motywy przygodowo-skradankowe pachną smakowicie, ale ... tum tu rum tum... Nie zmienia to faktu, że i tak odliczam już dni do premiery (listopad) i doczekać się tej ostatniej zwyrzajnie nie mogę - przełomowy czy nie przełomowy, ale to w końcu TR, jedna z najbardziej rajcownych serii w historii gier wideo. [shivo]







Premiera Xboxa na Starym Kontynencie

Zgodnie z wcześniejszymi zapowiedziami, 14 marca Xbox wylądował w Europie. Premiera systemu dotyczyła niestety tylko krajów UE, ale system tak czy inaczej szybko trafił do Polski dzięki rodzimym "biznesmenom" (zresztą w świetnej cenie, a czym za chwilę). Pierwszy tydzień sprzedaży pokazał, że Billowi nie pójdzie tutaj tak łatwo, jak za Wielką Wodą i można by rzec cóż z umiarkowanym popycie. Szału na pewno nie było, a według oficjalnych danych Xbox najlepiej rozchodził się na Wyspach (ok. 80 tys. opchniętych bansalek w dniach 14 - 21 marzec), we Francji i Niemczech. Zwłaszcza u naszych zachodnich sąsiadów przygotowana atrakcyjna promocja i konsolkę bez przeszkód można była nabyć poniżej sugerowanej przez MICROSOFT ceny 479 Euro.

Przykład? Sieć marketów Media Markt w Niemczech zaoferowała X-y w cenie 399 Euro (pewnie tego zakraniec, kehel), a chodzą słuchy, że niektóre sklepy przez bardzo krótki okres czasu miały na stanie konsole jeszcze o 100 Euro tańsze (nie udało mi się tego potwierdzić, więc traktujcie powyższą informację jako plotkę). Zaowocowało to dużo niższymi cenami maszynek w Polsce i zaraz po 14 marca do tyknięcia były, przy odpowiednim zakręceniu się, nawet w cenie 1500 - 1600 zeta. Na giełdach ceny oscylowały zwykle w okolicach 1800 - 2000 zł, czyli mniej więcej tyle, ile przewidywałem miesiąc temu w teksach dotyczących launchu konsoli.

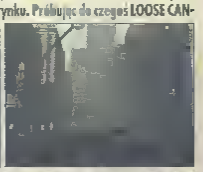
Najlepiej sprzedającymi się gremlinami i w dalszym ciągu są: HALO, DOA3, PGR oraz RALLISPORT CHALLENGE. Niespodziewanie jest to ostatnia - szutrowy racerek okazał się być naprawdę rewelacyjnym tytułem; DIGITAL ILLUSIONS (developer) oddała w ręce posiadaczy X-ów znakomitą grę nie tylko pod względem graficznym, ale i grywalnościowym (od razu zaznaczam, że bardziej w klimatach arcade aniżeli symulacji). Pierwsza doniesienia mówią, że średnia każdy nabywca konsoli zakupił z nią dwa tytuły. Krótka mówiąc, Bill może zacierać ręce - przyszłość konsolki MS w Europie wydaje się być stabilna i pewna. Niby nie jest tania, albo gier ciągle mała, a mimo to liczba posiadaczy PAL-owych X-ów szybko rasnia.□ [shiva]

PS. Tu i ówdzie, z odwagą 14-tu wariatów, można było być w trzecim, dosłownie kilka miesięcy poprzedzającym oficjalnym otwarciu sklepów sieci MM oblukać premierę - jak się okazuje, zupełnie niepotrzebnie, bo miły gość z działu elektroniki przekazał mi (notabene na migi, bo po angielsku potrafił mniej więcej dwa słowa, a i ja miałem w głowie "la la land"), że do nich X-y trafią dopiero pod koniec miesiąca, podając adresy oddziałów w których "być może" konsole już mają. A wszyscy narzekają, że tylko w Polsce jest źle:).

Piguła...

Zapamiętajcie ten tytuł, bo czuję że niedługo namieszna na konsolowym (i nie tylko, będzie też na blachę) rynku. Próbując do czego LOOSE CAN-





NON przyrównać, najłatwiej odwołać się do genialnego GTA3 - to mniej więcej ten sam gatunek. Jako policjant będziesz przestępcą biegasz/jeździsz po mieście wypełniając różnego rodzaju zadania. Screeny są z PC (bez rewelacji), premiera ma wczesniej niż w I kwartale 2003 roku. [shiva]

Całkiem interesujące urządzenie przedstawiła firma IBVA Technologies samemu Gatesowi. Mowa o kontrolerze do gry, który umożliwia sterowanie różnymi czynnościami (np. w wyścigowkach skręcanie lewo/prawo itp.) za pomocą... fal mózgowych! Gracz zakłada sprzączkę na głowę, które następnie mierzy aktywność mózgu specjalnym "odbiornikiem myśli", a ten z kolei przesyła falami radiowymi dane do bazy, gdzie poddawane są dalszej obróbce. Innymi słowy, np. myśląc o przyspieszeniu sterowanej tury, urządzenie odczyta to i przełoży na odpowiedni rozkaz. Heh, ciekaw jestem ja by było, gdyby posadzić kogokolwiek z naszej Redakcji - pewnie wyskoczy "niebieski ekran":). [shiva]



PRZEGLĄD OCEN INTERNETOWYCH

przyg. playman

NAZWA GRY	PLATFORMA	OCENA: www.Gamers.com	www.VideoGames.com	www.Ign.com	PSX EXTREME
ACE COMBAT 04: SHATTERED SKIES	PS2	8.0	8.0	8.1	8
DARK ARENA	USA	-	-	8.0	7+
DRAKAN: THE ANCIENTS' GATES	PS2	7.7	7.0	8.1	7+
ECCO THE DOLPHIN: DEFENDER OF THE FUTURE	PS2	7.5	7.2	7.8	8
ESPN INTERNATIONAL WINTER SPORTS 2002	PS2	5.2	-	6.5	7
FOREVER KINGDOM	PS2	8.3	-	7.0	3+
FROGGER'S ADVENTURES	USA	-	-	8.0	8+
GIANTS: CITIZEN KABUTO	PS2	8.3	-	8.0	7
GITARO-MAN	PS2	8.7	-	8.5	8
GOLDEN SUN	USA	8.0	8.0	8.7	8+
GRANDIA II	PS2	7.4	-	7.0	8+
HEADHUNTER	PS2	-	8.7	-	8+
HERDY GERDY	PS2	6.0	5.8	7.5	8
JACKIE CHAN ADVENTURES	USA	8.3	-	7.0	8+
JEDI POWER BATTLES	USA	-	-	4.0	3
KAO THE KANGAROO	USA	2.7	-	-	4
KESSEN II	PS2	7.6	8.4	8.4	8
MECH PLATOON	USA	8.3	-	-	8
MOBILE SUIT AMBIAC: ZEONIC FRONT	PS2	8.5	8.2	9.5	8-
MONSTERS, INC.	PS2	8.5	8.4	7.5	4
NBA 2K2	PS2	8.1	8.0	8.0	8
NHL 2K2	PC	8.1	-	8.2	8-
PAC-MAN COLLECTION	USA	8.0	8.0	8.0	8
PAC-MAN WORLD 2	PS2	8.0	8.0	7.0	8-
PARAPPA THE RAPPER 2	PS2	8.0	7.8	7.5	8+
PETER PAN: RETURN TO NEVER LAND	PS2	-	-	8.5	6+
PHANTOM	PS2	8.0	7.7	8.1	7+
PIRATES: THE LEGEND OF BLACK KAT	PS2	7.0	7.0	7.5	7
PLANET OF THE APES	USA	-	-	8.0	8+
SALT LAKE CITY 2002	PS2	-	2.0	2.0	5
SMASH COURT PRO TOURNAMENT	PS2	7.2	-	-	7-
SOLDIER OF FORTUNE GOLD	PS2	7.3	-	-	5+
SPACE CHANNEL 5: PART 2	PS2	-	10.0	-	7+
STAR TREK VOYAGER: ELITE FORCE	PS2	8.2	-	8.0	8
STAR WARS ROGUE SQUADRON: ROGUE LEADER	GCN	8.4	8.0	8.1	8
STAR WARS RACER REVENGE	PS2	7.1	8.0	8.4	7+
STATE OF EMERGENCY	PS2	8.5	8.0	8.3	8
SUPER SMASH BROS. MELEE	GCN	9.0	9.5	9.5	8+?
THE LEGEND OF ALON D'AR	PS2	3.6	-	4.5	5
VIRTUA FIGHTER 4	PS2	8.3	8.5	-	8+
WIZARDRY: TALE OF THE FORSAKEN LAND	PS2	8.5	-	7.5	7

W wersji PAL pojawiły się ostatnio:
PS2: DYNASTY WARRIORS 3, ICO, KESSEN 2, MAXIMO, MGS2
PSX: ATARI ANNIVERSARY
DC: CANNON SPIKE

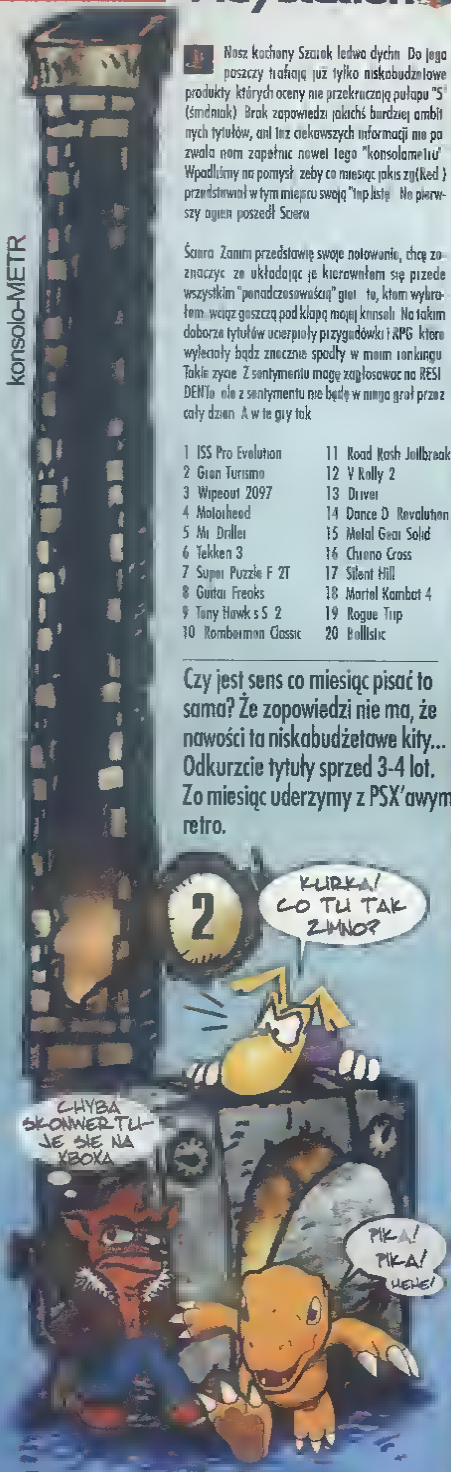
DO WSZYSTKICH UŻYTKOWNIKÓW KONSOL
SONY
Playstation
KONIEC ZMARTWIEŃ
• niec kłopot
jemy rewelacyjny MUL ... który u
Będziesz mógł kupować oryginalne gry z USA
ukazują się szybciej niż ich europejskie odp
SZYBSZE Uzyskasz kolor z płyt NTSC na Two
w systemie PAL przez AUD O VIDEO
Multisystem można za ... we wszystkich mod
konsoli 1002, 5501 ... 7001, 7002, 7
... NU
Prowadzimy serwis konsol w pełnym za
lasery, wymieniamy czytniki naprawia
SPRZEDAŻ MUL ... STEMU
... RT-DETAL 15 zł n ... +22% VA
SERWIS Tel./fax (058) ... 01-68-90
Ul. Targ Drzewny 12/14, 80-886 GDAŃS
INTERNET: www.unirad.com

Nasz kochany Szarek ledwo dychn Do jego poszczy trafiają już tylko niskobudżetowe produkty których oceny nie przekraczają pułapu "5" (śmietnik) Brak zapowiedzi jakichś bardziej ambitnych tytułów, ani tez ciekawszych informacji nie pozwala nam zapełnic nawet tego "konsolometru" Wpadliśmy na pomysł zeby co miesiąc jakis zy(ked) przedstawiał w tym miejscu swoją "top listę" Na pierwszy ogien poszedł Szarek

Szarek Zanim przedstawię swoje notowanie, chcę zaznaczyc ze układając je kierowałem się przede wszystkim "ponadczasowością" gier to, ktore wybrałem wciąż goszczą pod klapą mojej konsoli Na takim doborze tytułów ucierpiały przygodówki i RPG ktore wyleciały bądz znacznie spadły w moim rankingu Takie zycie Z sentymentu mogę zagłosowac na RESIDENTa ale z sentymentu nie będę w minga grał przez cały dzien A w te gry tak

1 ISS Pro Evolution	11 Road Rash Jailbreak
2 Gran Turismo	12 V Rally 2
3 Wipeout 2097	13 Driver
4 Motorhead	14 Dance D Revolution
5 Mi Driller	15 Metal Gear Solid
6 Tekken 3	16 Chrono Cross
7 Super Puzzle F 2T	17 Silent Hill
8 Guitar Freaks	18 Mortal Kombat 4
9 Tony Hawk s S 2	19 Rogue Trip
10 Romberman Classic	20 Ballistic

Czy jest sens co miesiąc pisać to sama? Że zopowiedzi nie ma, że nawości ta niskabudżetawe kity... Odkurzcie tytuły sprzed 3-4 lot. Zo miesiąc uderzymy z PSX'awym retro.





Sloganu nie ma, ukradli...

Die Hard: Vendetta

Któż z Was nie oglądał którejkolwiek części "Szklanej Pułki" z Bruce'em Willisem na czele? A wspominam o tym filmie dlatego, że angielskie BITS STUDIOS (dev.) smaży dla wszystkich miłośników testerów nowego DIE HARDa z podtytułem VENDETTA, który, w odróżnieniu do poprzednich gier bazujących na tym tytule, będzie rasowym shooterkiem FPP Storyline obraca się wokół nieustraszonego gliniarza - Johna McClane'a (teraz na emeryturze) - oraz jego córki Lucy (włosnie konczy akademię policyjną), która zmuszona stanąć twarzą w twarz z synem starego wroga Johna - Hansem Gruberem (europejski terrorysta z pierwszej części tego kultowego filmu). Khum, nie tem żebym był przeciwny, ale.. kobieta z bronią w rączce (w takowym gatunku)? Tu chyba ale wróży niczego dobrego, hehe Anyway, zadaniem McClane a i jego córki (bo musisz wiedzieć, że będziemy smigac w zależności od sytuacji na przemian ubliżamo postaciami), oprócz bezmyślnego "rzucania" ołowiem na prawo i lewo, będzie również dziełonie po cichaczu z odrobiną taktyki. Twórcy obiecują ładną grafę (co w sumie można już zaobserwować na niektórych obrazkach) z rzeską animacją, efekty zaciągnięte rodem z "Matrixu" (?) (HIV.





no, świetnie, czyżby powtórka z "Bullet Time"?), wysokie AI przeciwników, Multiplayer do czterech Graczy, bla, bla - jak będzin w rzeczywistosci przekonamy się pod koniec roku (premiera równoczesnie za oceanem i na Starym Kontynencie). Opierając się na screenach - może być całkiem ciekawie! I choć twórcy przebąkują cos o exclusive'ie, to jednak nasi szpiedzy donoszą o możliwych wersjach na inne Next-Geny [pLaY]

Najlepszy kaliber to 44

Twin Caliber

Chłopaki z RAGE SOFTWARE udostępnili pierwsze zdjęcia z szykowanej na koniec roku strzelaniny o dosyć intrygującym tytule TWIN CALIBER. Tytuł nie wziął się z przypadku - sterowana przez nas postać (widok TPP) posiada na dłoniach strzelania z dwóch różnych pukawek (lewa i prawa ręka), w sposób całkowicie od siebie niezależny. W praktyce oznacza to tyle, że np. z jednej pukawki zwalniwisz gościa zasłaniającego się naprzeciwko, by w tym samym czasie oddać strzały z drugiej broni w zupełnie inną stronę. Producent mówi o ponad trzydziestu kliawiszy na padzie (co by sterowanie w związku z powyższym niemiło ropa i nagi), ale coś mi się wydaje, że w ruch pójdą tutaj obie gałki analogu (GUN SMOKE? - kurcz). Gdzy parzydło oprawa (u graczy zakończone są dopiero w połowie) i fakt uwzględnienia trybu Cooperative dla dwóch Graczy - można być zainteresowanym [shiva]



PHa

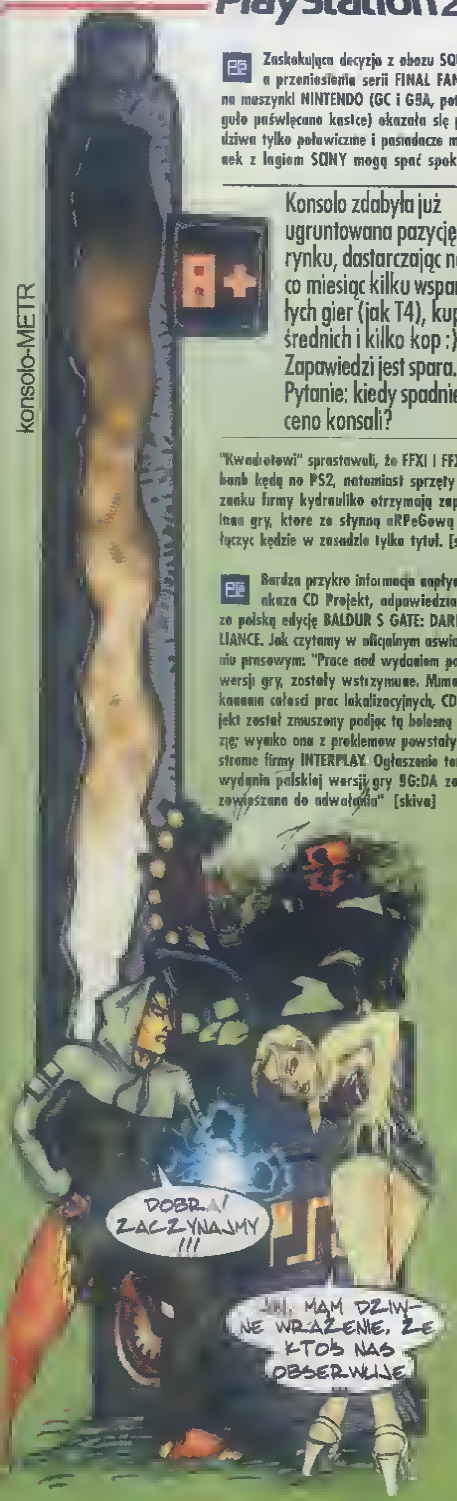
konsolo-METR

Zaskakująca decyzja z obozu SQUARE, a przeniesienia serii FINAL FANTASY na maszynki NINTENDO (GC i GBA, potrz piguło puśwlęcano kastce) okazała się prawdziwa tylko połowiczne i posiadacze maszynek z logiem SONY mogą spać spokojnie.

Konsolo zdobyła już ugruntowana pozycję no rynku, dostarczając nam co miesiąc kilku wspaniałych gier (jak T4), kupę średnich i kilko kop :) Zapowiedzi jest spora. Pytanie: kiedy spadnie ceno konsoli?

"Kwadratowi" sprastawali, że FFXI i FFXII na bank kędą no PS2, natomiast sprzęty spod znaku firmy kydrauliko otrzymają zapełnie inna gry, ktore ze słynną aRPeGową serią łączyc kędzie w zasadzie tylko tytuł. [skivo]

Bardzo przykro informacja napłynęła z okazu CD Projekt, odpowiedzialnego za polską edycję BALDUR S GATE: DARK ALLIANCE. Jak czytamy w oficjalnym oświadczeniu prasowym: "Prace nad wydaniem polskiej wersji gry, zostały wstrzymane. Mimo wykonania całości prac lokalizacyjnych, CD Projekt został zmuszony podjąc tą bolesną decyzję; wynika ona z problemów powstałych po stronie firmy INTERPLAY. Ogłoszenie terminu wydania polskiej wersji gry BG:DA zostaje zawieszone do odwołania" [skiva]



Konkurent dla WRECKLESS?

Runabout 3 Neo Age







Po mocno przeciętnym SUPER RUNABOUT z DeCeku, CLIMAX ponownie próbuje swych sił, kontynuując tę niespecjalnie rajcującą serię, tym razem już na drugiego Somike. Schemat zabawy praktycznie pozostał bez zmian - przemieszczamy się po miescie (Nowy Jork, ponad przeniesiony zgodnie z rzeczywistością) dostarczając pakunki z jednego miejsca na drugie, co wykonać trzeba efekt w scisło określonym czasie. Miosto odwzorowano całkiem niezle, no ulicach spoto się dzinio, a i ukrytych skrótów autorzy nie poskąpili - szkoda tylko, że grafika ni oszczędze odbiego od dzisiejszych standardów i wydaje się być najstabszym ogniwem NEO AGE. Wszystko jest jak ciosane z drewna, polygonów jak na lekarstwo, a i tekstury bez rewelacji. Animacja przynajmniej trzyma poziom, choc tak na dakrę sprawę mówiło dobrego z tuga wynika. Małe żółte ludki dostaną aw tytuł w okolicach lato, nie sądzę jednak, by kiokolwiuk podjął się poznej jego wydania w Stanach bądź Europie... □ [skiva]

Piguła... krótko i na temat

Na terenie Stanów Zjednoczonych pojawiły się duże problemy z dostępnością oryginalnych kart pamięci. Wskutek dziwnego wstrzymania dostaw, większość sklepów wyprzedała całkowicie towar w okresie przedświątecznym, a zamówienia na nowe Memorki nie są od jakiegoś czasu realizowane. SONY od stycznia obiecuje "szybko" rozwiązać problem; szykując duże dostawy na kwiecień. O co chodzi jakby? [skiva]

Koniec końców podły oficjalne informacje na temat gamesu z twardego dysku oraz modemu do PS2 (jeśli chodzi o Stany. Już (a raczej: na wszdie) w sierpniu do sklepów trafi i zeczony modem (40$, około 170 zeta), w podełku z którym znajdą się też CeDeKiz dumami gier przeznaczonych do zabawy w Necie oraz systemem startowym. Tryb on-line wykorzystuc będzie ówiesz m.in. w THPS3, TWISTED METAL ONLINE czy FREQUENCY, a za szarpanie po Sieci SONY nie będzie pobierać - co wiele osób zaskoczyło - żadnych dodatkowych opłat. Z kolei dysk twardy zapowiadany jest ostatecznie no jesień, nie podano jednak choćby szacunkowej kwoty, jaką trzeba będzie za niego wyłożić. [skiva]

W Japonii zaprezentowana została specjalna edycja GRAN TURISMO, o podtytule AMLUX VERSION. Spokojnie jednak - to tylko niewielka materiał promocyjny firmy Toyota, która to wystawiła specjalne stanowisko do szarpania w tę właśnie wersję w swoim bezie podczas targów motoryzacyjnych Amlux w Tokio. "Gra" zawiera WYŁĄCZNIE modele pojazdów Toyoty (to z GT3 i GT CONCEPT). Zastanawiam się, ile SONY oraz chłopaki z POLYPHONY dostali za to od Toyoty kasy... [skiva]

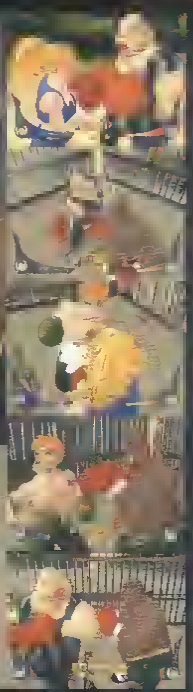
Nadchodzą symulatorek helikoptera od chłopaków z MIDWAY, pod nazwą FIRE BLADE. No, symulatorek to może za duże powiedzane - nie, gra akcji utrzymana w powietrznych klimatach, tworzona przez mało znane studio developerskie KUJU ENTERTAINMENT (znanemu m.in. TANK RACER a jakąś gierkę do telefonu komórkowego). Szczegółów brak, zdjęć brak, daty wydania brak... Upss, data wydania jest: lipiec. [skiva]

Kolejnym tytułem prosto od LUCAS ARTS, opartym na motywach "Gwiezdnych Wojen", będzie STAR WARS BOUNTY HUNTER - gra akcji z widokiem TPP, wzorowana na wczesniejszych tego typu produkcjach. Będzie też wersja na GC [skiva]

Boks w ujęciu cartoon

Black & Bruised





Nie wiem jak Wy, ale osobiście gierki stworzonej w kreskówkowych/komiksowych klimatach nigdy nie traktuję zbyt poważnie. Wydaje się być dla dzieci: łatwa, lekka i (niekoniecznie) przyjemna. Bo, nie wydaje się gry, tylko takie właśnie jest. No, skoro nie nowiący wstęp ze mną, szybko najważniejsze informacje: BALCK & BRUISED wykonano jest przy użyciu pełnego 3D, ze świetnie opracowanymi postaciami (głównie w temacie animacji - ruszają się jak żywi!), na których w miarę rozwoju walki pojawiać się będą liczne zadrapania, siniaki, skaleczenia itd. Do tego całkiem umiejętnie użyte efekty morphingu tekstur. Każdy z osiemnastu fighterów ma swoje charakterystyczne ruchy i gesty, wykonane czasem lepiej z obu części READY TO RUMBLE (DC, PS2) - innymi słowy, klimatycznie i z jajem. Różnic pomiędzy wersją PS2 a tą na kostkę w zasadzie nie ma, jedynie producent (MAJESCO) wspomina o nieco lepszym sterowaniu na drugim Sonicku, wskutek wykorzystania analogowych przycisków drugiego Dualo. Aha, ze developing odpowiedzialni są chłopaki z DIGITAL FICTION i obiecują wrzucić grę na rynek w trzecim kwartale bieżącego roku. [shiva]

Jak z jednej gry zrobić piętnaście

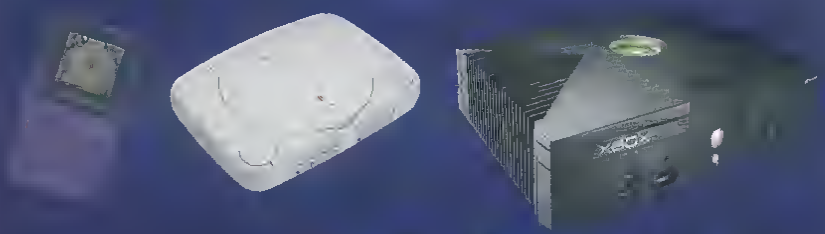
Club Football

PS2 Koncepcja EIDOSu jest dosprawdy interesująca - goście zamierzają wypuścić na rynek kilkanaście piłek nożnych, z czego każda dotyczy tylko jednego, konkretnego klubu! Wybrano następujące zespoły: AC Milan, Ajax, Arsenal, Aston Villa, Barcelona, Bayern Monachium, Borussia Dortmund, Chelsea, Glasgow Rangers, Hamburger SV, Inter Mediolan, Juventus, Leeds, Liverpool i Manchester United. Jak widać, przeważają klimaty brytyjskie (gdzie np. Real?), ale też patrząc na wydawcę, nikogo to chyba nie dziwi... Enyłej, cały szkielet gry (engine, grafa, menusy itd.) będzie wspólny dla każdej z piętnastu wersji, a różnice polegają jedynie na tym, iż - przykładowo - w LIVERPOOL FOOTBALL CLUB na bramce zobaczysz Dudka, a w BARCELONA FOOTBALL CLUB wiek zdominuje para Riveldo i Kluivert; modelu postaci, skóry tworzy oraz wszelkiego statystyki opierać się będą na oryginalnych składach poszczególnych klubów. Ulubioną drużynę będzie można prowadzić w trybie zabawy w "menadżera", ale i grając normalne mecze na boisku (figa, puchary). Jak będzie wyglądać sprzedaż poszczególnych edycji i czy pomysł taki w ogóle się sprawdzi - tego nie wiem (kosmos). Wiem natomiast, że coś serio piętnastu tytułów popowie się na rynku jest lekkie. (...) PS: Skotów przedstawiających CF w akcji na razie brak, popatrzcie w zamian na loski promujące gry. [skiva]



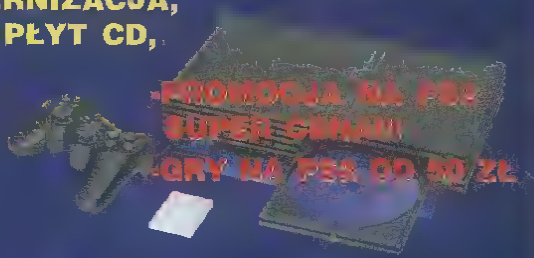
MAD GAMES
SPRZEDAŻ RATALNA

Centrum Handlowe
ul. Kondratowicza 37(Parter)
03-285 Warszawa
Tel./Fax (022)676-99-93
(0)503-515 251
(0)503 624 692



-SERWIS, MODERNIZACJA, REGENERACJA PŁYT CD,
SKUP GIER
-GRY OD 30 ZŁ
-WYMIANA





-PROMOCJA NA PS2
SUPER CENNIK
-GRY NA PS2 OD 40 ZŁ

www.madgames.alpha.pl e-mail: madgames@alplha.pl

DC to idealna maszyna dla wielkiciali arcade'owej wyżywy, tym kardziej, że obecnie można go zdobyć za śmieszną sumę. Jaż dla samego SOUL CALIBURa warta go łykąć, a to dopiero początek długiej listy. "Na życzenie milianów";) wrzucamy prywatne rankingi 20 tytuław, ktore są warte szczególnego zainteresowania. Tym razem padła na mnie. [qj]

1. Soul Calibur
2. LOK: Soul Reaver
3. Street Fighter 3: 3rd Strike
4. Street Fighter Alpha 3
5. SkudawMan
6. Jet Grind Radio
7. Shenmue 1 & 2
8. Motropolis Street Racer
9. Quake 3: Arena
10. Giga Wing 2
11. Mars Matrix
12. Zero Gunner 2
13. Tony Hawk's Pro Skater 2
14. Crazy Taxi 2
15. Rayman 2
13. Unreal Tournament
14. Quake (produkt nieatficjalny;)
15. Resident Evil 2 i 3
16. Alone in the Dark: TNN
17. Resident Evil - Code: Veronica
18. Virtua Tennis 2k2
19. Powerstone 2
20. Dead or Alive 2

Hmmm... Sonic powoli się mumifikuje. Mioły być jeszcze 2 gry no "mokorono"... Może w Joponii coś wyjdzie?



Następna? Ratunku!!!!

2002 Fifa World Cup

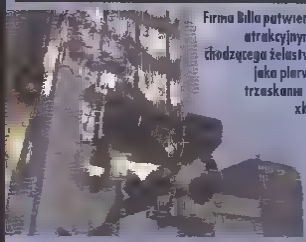
PS2



Co by tu napisać? Może, dla odmiany, coś pozytywnego? A zatem nowa-stara 2002 FIFA WORLD CUP (ciebaw jestem, po co przebrnęli tytuł - chyba dla zmyłki) wygląda wprost fenomenalnie, szokując przełomową oprawą wideo, przejściem w czwarty wymiar, wieloma innowacjami w temacie rozgrywki (m.in. zwiększona liczba piłkarzy na boisku w bazdąg druzyna do czternastu, możliwość zabawy w "menedżera" z zonomi kilku zawodników) i profesjonalnym komentarzem Janka Tomaszewskiego po czesku. Ech, ta kyloby rosł Tymczasem, konrzęr fame wady, odnatuje tylko, iz kolejny twór "genruszy" z EA SPORTS wygląda na zdjęciach i materiałach wideo tak samo tragicznie, jak ostatnia FIFA 2002, będzie więc no 99,99% tak samo olegrywalna. Zresztą, popatrzcie na załączony obrazek... Jedynym plusem wydaje mi się być możliwość szarpnięcia w tytułowym tryble Mistrzostw Swiata, gdzie znajdziemy r naszą Polskę, w znanej doskonale grupie z USA, Koreą oraz Portugalią. Premiera, gdyby jeszcze to kogoś interesowało, 23 kwietnia (pudełko oraz kastba). Wersja na PS2 "własną" - ma ma spraryzowanej daty wydania. Ja już zamierom rączki na myśl o nadchadzącym pod koniec kwietnia w Japanie WINNING ELEVEN 6? Wow-baaal [shiva]

Pierwsza gra on-line na X-a

MechAssault



Firma Billa potwierdziła własne wejście na końcową fazę prac nad niezwykle atrakcyjnym wizualnie (gra jest szalenie widowiskowa) symulatorem chodzącego żelastwa MECHASSAULT. Pomijając fakt, że developer (DAY ONE) jako pierwszy w przypadku X-pudełka uwzględnił w engine'u jego trzaskanie przez Net (serwis on-line, przeznaczony specjalnie dla gier xboxowych, MS chce oddać do użytku amerykańskich Graczy najpóźniej pod koniec wakacji), tytuł ów zwrócił uwagę niezwykle dynamiczną, szybką akcją. Potężne wybuchy, wyłuszczone kurtuwn z okolicznych wieżowców szyby (powerl) oraz obracające się w gruzy budynki są tutaj na porządku dziennym - muszę mi tu uwierzyć na słowo, gdyż statyczne screeny niżeb tego nie oddają (ba niby jak?:). Kolejny bajer stanowi wybarzystania przez MECHASSAULT opcji Xbox Communicatora, umożliwiającego przesyłanie głosu (trzeba dokupić specjalną słuchawkę z mikrofonem) do pozostałych grających w Sieci. Ciekaw jestem, jak ta się sprawdzi w praktyce, ale pewnikiem wzorowa, wszak jakość i prędkość potrzeń w Stanach "meca" wyprzeda naszą cudowną myśl techniczną spod znaku TPSA... Ponadto autorzy przewidzieli Split'o dla czterech Graczy i rozbudowaną kampanię w trybie Single. Aha, merków ma być dwanaście, ponac mocno różniących się od siebie uzbrojeniem oraz samym sposobem sterowania i kontroli. W Stanach gra zgadnie z planem powinna ujrzeć światło dzienne w tegoroczne wakacje zas Europa poczeko do jesieni i niemal na bank wyleci nam z wersji PAL opcja on-line [shiva]



Akrobacje powietrzne included

Crimson Skies: HRTR



Amerykanie mówią o takich grach "air combat", co w praktyce oznacza pseudo-symulator z dużą ilością podniebnych akcji i nie mniejszą dawką ostrego strzelania. Dokładnie tak samo jest z omawianym CRIMSON SKIES, tworzonym obecnie przez jeden z wewnętrznych oddziałów developerskich MICROSOFTu - latamy, eksplorujemy potężne tereny (duża ilość RAM-u w X-ie pozwala na naprawdę sporo), a wszystko przeplatane kasowaniem coraz to kolejnych przeciwników. Szpil jest kontynuacją klaszakowej warsji, przez co rodzi zwrócić uwagę głównie na [illegible] poszczególnych map oraz jakości przede wszystkim ilość detali - bajer polega na tym, że w zasadzie im niższy obierzemy pułap, tym wszystko zaczyna wyglądać coraz hardziej konkretnie - w przeciwieństwie do większości gier tego typu, gdzie przy locie na niskich wysokościach pozostaje tylko z polowaniem wszczyć czoło (vide ostatnia ACE COMBAT 4). Na osłonę cud święto ale ma prawdzie co liczyć, ale gra swój urok ma i jeśli tylko ale zwalą dynamiki, naprawdę cosik dobrego może z tego Billowi wyjść. Premiera niestety dopiero w czwartym kwartale, a oo koniec w telegraficznym skrócie najważniejsze mfosy, którymi chwali się wydawca: Multiplayer dla maksymalnie czterech Graczy (Split), dziesięć różnych samolotów, urozmaicone misje (retuokowe, atak na przeciwnika, ochrona przestrzeni powietrznej itd.) oraz interaktywne otoczenie (o świstok siedzi i pali za).□ [shiva]

Prehistoryczne zoo

Jurassic Park: PG



Hmm, tak zerkam na obrazki z najnowszej propozycji UNIVERSAL INTERACTIVE i przyznać trzeba, że goście szykują coś naprawdę ciekawego. Gatunkowo gierka podchodzi najbardziej pod realia wszelkich strategii spod znaku SIM bądź THEME, czyli innymi słowy mamy miasteczko (tolo-tyrutowy Park Jurajski), którym trzeba skutecznie zarządzać, zgarniając jak największą ilość kasy. Rzecz w tym, że nie trzeba się męczyć z budowaniem porku od podstaw, kowiem w JURASSIC PARK. PROJECT GENESIS praktycznie wszystko jest już w tym tumacu gotowe, zo zadanie mamy głównie dbanie o pracowników, zadowalanie klientów, zabezpieczenie wybiegów z systemów ochronnych oraz tym podobne bzdety. Co by nie było zbyt nudno, developer (VIVENDI) postanowił urozmaicić rozgrywkę wrzucając kilka nietuzinkowych elementów - prehistoryczne gady potrafią np. sforsować ogrodzenie, sięgać tym samym zemst wśród zwiedzających, okna przełączeń się wtedy w tryk ataku, a za pomocą naszych latających trzeba skutecznie zostrzelać dinozaury. Te ostatnie oamuszczać można "z gory" za pomocą snajperki, co w pramującym grę trollarze wygląda całkiem miezle. Trochę strotegii, trochę akonomii, trochę ostrej jatki - tak to wygląda w skrocie, premiera jesienią.□ [shiva]



SPRZEDAŻ HURTOWA I DETALICZNA

SERWIS

NAJWIĘKSZY WYBÓR GIER I AKSESORII
REGENERACJA I WYMIANA PŁYT CD

RATY

UL. SYROKOMLI 14
03-335 WARSZAWA
TEL/FAX: (022) 814 27
TEL KOM: 0 501 707
0 501 196

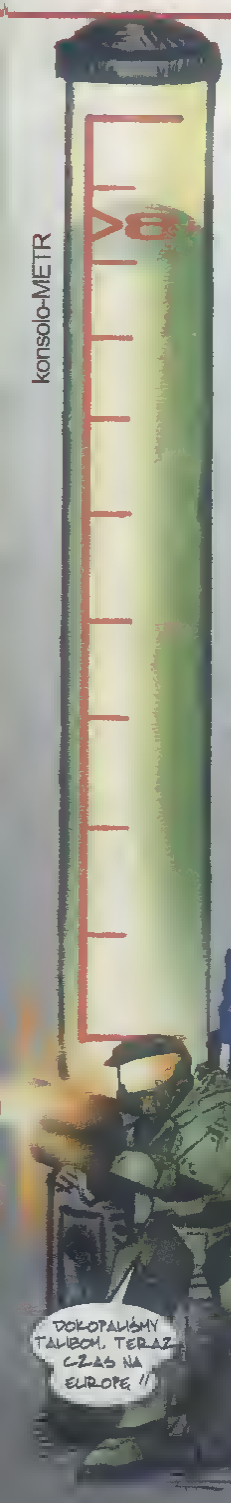
WWW.SWIATGIER.ALP







IA GIER



Huh, co byście powiedzieli na radocyjo na Xboxa co największych hitów z konsolek: Genesis, Saturn i DC? Whoo-haa! Infosy są potwierdzane o sa-

Kansola wylądowała w Europie (nie w Polsce). Cena giełdowa jest do przyjęcia, ale sprzęt się dobrze nie sprzedaje. Za granicą sytuacja wygląda lepiej, co nie dziwi, bo gier nie brakuje (7 bdb gier launchowych). My skupiliśmy się na trzech dotąd niezrecenzowonych, które okazały się wyśmienite.

mego źródła i Japończycy jeszcze tego lata dostaną kilka klasycznych tytułów ze wspomnianych maszynek! COOLNET ENTERTAILMENT (dev.) podpisała stosowne umowy z SEGĄ i chłopaki astro zabrali się do pracy - pozostaje tylko czekać na odpowiedzi na dwa pytania: jakie to będą gry (kurde, a jakby tak SEGA RALLY, VF2, SHENMUE? Kto wie...), i czy ukażą się w formie jakiegoś packa, bądź jako pojedyncze tytuły? [shiva]

A jednak, będzie konwersja na X-a całkiem udanego STATE OF EMERGENCY od chłopaków z TAKE2! Nie padły na razie żadne szczegóły dotyczącego tego portu z PS2, ale pewnikiem wprowadzą kilka innowacji w kodzie gry, co odbije się na lekkim podrasowaniu grafy i wrzuceniu dodatkowych trybów rozgrywki. Czekać jednak trzeba do jesieni. [shiva]

"Filmowy" POWER STONE

Kung Fu Chaos

Angielski zespół developerski JUST ADD MONSTERS szykuje dla posiadaczy X-ów nowy kąsek, gatunkowo podobny do POWER STONE z DC-ka. A mowa tu o KUNG FU CHAOS - szpilę, w której wcielamy się w jednego z 8-miu aktorów (takich jak Chop & Styx, Ninja Fu Hiya czy Xui Tan Sour - wiele mówiące, huh?:), aby wystąpić w filmie (niskobudżetowym, trzeba dodać) wyreżyserowanym przez Ang Wee. Nasze aktorstwo nie będzie polegało jednak na odgrywaniu ról (chociaż o to w pewnym sensie będziemy walczyć), raczej na bitwie z innymi (konkurencyjnymi) gwiazdorami (każdy dysponuje odmiennym stylem walki i atakami), którzy chcą usunąć nas z planu filmowego. Będzie to zatem "fajter" z przeciwnikami na ekranie (rozgrywkę przypominającą wspomnianego PS), umiejscowiony na planach takich filmów (wszystko jest ogromne i interaktywne!), jak "Titanic", "Jurassic Park" czy nawet "Gladiator". System walki będzie bardzo uproszczony - słowem taki, jaki można spotkać w innych porty-gamesach: możemy skakać, kopać, podnosić przedmioty (lub przeciwników) i nimi rzucać, oraz oczywiście - meritum zabawy - prać się po ryjach:) Grę cechuje jajcarski klimat na który składa się wiele elementów - zaczynając od licznych śmiesznych sytuacji i parodii wielkich filmowych hitów, a kończąc na wyglądzie postaci i udźwiękowieniu (ostatni element ma być zaczerpnięty z filmów "Enter the Dragon" oraz "Kung Fu Fighting") Pusuje on zresztą do grafiki, utrzymanej w bajkowym stylu. Animacja (jak dotąd) w ogóle nie haczy. Ofkaz w grze zaimplementowano wiele trybów rozgrywki (m.in. Battle, Story oraz Championship), z Multiplayerem na czele, oraz mnóstwa mini-gier, co powinno zwiększyć żywotność tytułu. MICROSOFT wyda KUNG FU CHAOS jako "Xclusive" pod koniec bieżącego roku. [pLaY]



Piguła... krótko i na temat

Bardzo kanalowa "Oskary", przyznawane rok rocznie przez amerykańską Akademię Sztuk i Nauk Interaktywnych ("Academy of Interactive Arts and Sciences"). Grą roku zdecydowanie została HALO, kilka konkurencje przeważającą liczbą głosów. W pozostałych, bardziej oskarowych dziedzinach, nagradzano PuzleSwój-kawo ICO (fabuła, artyzm wykonania) i GTA3 (grywalność, engine). MGS2 dostała tylko mgnienie za najlepszy dźwięk, mimo kilku nominacji, co samo w sobie jest już wymownym komentarzem. [shiva]

Sukces BALDUR'S GATE: DARK ALLIANCE na drugim Sonieku (już przeszło pół miliona kopii sprzedanych na całym świecie, i szkoda tylko, że są problemy z polską wersją...) skłonił wydawcę (nie chcę się tez pewnie kaz tajemniczego przelewu), INFOGRAMES, do stworzenia kontynuacji na konsolkę Billa. Stawo stanie się ciałem w III kwartale bieżącego roku. [shiva]

Znano doskonale posiadaczom pieców serii MIDTOWN MADNESS daczeka się swojej trzeciej części już na Xboxa. Wydawcą od zawsze był MICROSOFT, więc specjalnie to chyba nikogo nie dziwi; "trójka" tworzona jest obecnie przez szwedzkie DIGITAL ILLUSIONS i jeśli będzie tak samo dobra, jak ich ostatni wyczyn - RALLISPORT CHALLENGE, to ja już rodzę wszystkim fanom ścigałek po ulicach miast zbierać kasę na X-a... Premiera: listopad/grudzień 2002. [shiva]

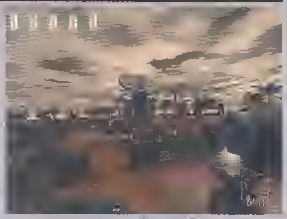
Na i proszę, są wreszcie pierwsze ekranowe skrawki z trzeciej części CRAZY TAXI: HIGH ROLLER.



Są, tylko ich jakość "lekka" zatrważająca, przez co o grafice nie za bardzo można coś z sensem napisać. SEGA podała kilka nowych wiadomości, m.in. o postaciach i pojazdach występujących w grze, kilku trybach zabawy czy wreszcie mini-grach niewiadomego rodzaju, co skwituję kwitkiem panowie, dajcie wreszcie jakieś konkrety i datę wydania! [shiva]

Pierwszy klon HALO

Breed



Rzeczy wybitne mają to do siebie, że prędzej czy później zostają skopiowane, często zresztą w ilościach hurtowych. Olbrzymi sukces genialnego HALO skłonił grupkę programistów, kryjących się pod fajnie brzmiącą nazwą BRAT DESIGNS, do napisania gry bardzo do niej podobnej w temacie rozgrywki, wyglądu i całej reszty - wiadomo chyba o co chodzi. Dla zobrazowania sytuacji wystarczy zerknąć na załączone obok obrazki. Mniejsza z tym, bo szpil tak czy inaczej zapowiada się znakomicie... Engine powstaje ponoć już od roku (zachrzczony pod nazwą Mercury) i obecnie świat w grze zawarty w sposób niemal identyczny do tego z HALO - ogromne, rozległe przestrzenie, za świetnie opracowanym efektem podbijania rozdzielczości tekstur w miarę zbliżania się do danego obiektu/obiektów. W prototypie oznacza to miłą dla oka, choć momentami nieco przesadnie rozmytą grafikę; niestety nie ma jeszcze materiałów promujących BREED w akcji i operując się wyłącznie na zdjęciach trudno przewidzieć efekt końcowy (ale jest mało powiedzieć niezle, np. w temacie refleksów światła). Podobnie jak w micie BUNGIE, tak i tu poruszamy się "ckupkiem" w trybie FPP, dosiadając jednocześnie miejscami kilku sprzętów zmechanizowanych (np. czołg). Data wydania nie potwierdzona, podobnie jak kwestia Multiplayera (czuję, że emocjnie szarpanie w trybie Cooperative i na Splicie). Klon nie klon, ale warty uwagi - pozostaje czekać. [shiva]



Zadyma na farmie

Superfarm

PS2





ul. Kośnego 48/1
45-372 OPOLE
(0 prefiks77) 456 50 54
0603 07 08 07

sklep polecany przez
PSX.WP.PL

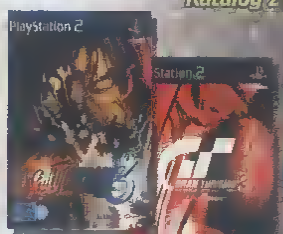


www.namax.com.pl

GRY I AKCESORIA DO PLAYSTATION

NAMAX

Katalog z ofertą - bezpłatny



- gry i akcesoria do PlayStation
- przyjmujemy gry w rozliczaniu na PS2 i PSX-a
- przy zakupie lub wymianie giar na PSX-a powyżej 200,00 dołączamy upominek gratis
- stały koszt przesyłki 5,00 zł
- na wszystkia gry dajemy 100% gwarancji
- gry już od 40,00 zł



GAMECUBE



W jednym z wydań popularnego japońskiego magazynu Nihan Kezai Shunkun zamieszczono artykuł, w którym SQUARE donosi o powrocie serii FINAL FANTASY na maszynki NINTENDO! Wiadomość wywołała sporo zamieszania na rynku, głównie wśród fanów pasładujących maszynki SONY (w końcu RESIDENT EVIL już "poszedł się kochać", a tu teraz FF...). Koniec końców okazało się, że faktycznie "kwadratowi" zaatakują GC (i GBA), ale zupełnie inną grą (wstępnie: FINAL FANTASY UNLIMITED), bazującą na anime pod tym samym tytułem, dosyć popularnym w KKW. [shiva]

Poznaliśmy wreszcie oficjalną datę premiery wyczekiwanego przez wszystkich fanów hydraulika MARIO SUNSHINE (na rynku amerykańskim i europejskim SUPER MARIO SUNSHINE). NINTENDO poinformowało, że gra ostatecznie ukaże się w Japonii 19 lipca, z kolei w Stanach Zjednoczonych debiut będzie miał miejsce nieco ponad miesiąc później, 26 sierpnia. Europa swoją wersję dostanie pod koniec roku. [shiva]

Końcowe odliczanie... Za kilkanaście dni premiera. Jeśli przymierzasz się do kupna GC, leć w te pędy do najbliższego Sellgrosu. Raport wkrótce!

Sprzedaż re-make'u z PSX-owego RIOHAZARD (RESIDENT EVIL) na Cube'a zgodnie z oczekiwaniami idzie w Japonii znakomicie. Tylko w ciągu jednego tygodnia, w dniach 18 - 24 marca, mało żółta ludziki zakupiły ponad sto tysięcy kupli gry. Nowy RE swoją premierę w Stanach będzie miał "lodą momenti", na PAL-ową wersję paczokamy najprawdopodobniej do czerwca. [shiva]



Hydraulik na sportowo

Mario Golf & Mario Tennis

Dobrze jest, z racji ze ze obie części MARIO GOLF oraz MARIO TENNIS odpowiado dokładnie tnu sam oddział, co w przypadku celkiem rujcowych wersji na N64 (nieinbona gosdie szybują też odpowiedniki na GBA). Developing spoczywo więc w rękach CAMELOT SOFTWARE PLANNING, colosa dogłdo firma wąsatego (z Miyomoto na czele - gość jest wszędzie..) i pozwolo to wszystko sądzic, ze odswiezone, nazt-genowe edycje golfo i tenisa z udziałem całej masy znanych postoc wielkiego "N", dostarczą arcade owej zobawy na najwyższym poziomlu. No pierwszy ogień weźmy tenis- jak mówi jeden z twórców projektu, Takeshi Shyuga, w stosunku do poprzedniczki z 64-bitowej konsolki rozbudowany zostanie system zagrań (więcej możliwości różnych uderzeń), przy czym ogólny schemat zobawy pozostanie niezaruszony (innym słowy, gra będzie łatwa, łekko i przyjemna, z silnym uklerunkowaniem na czteroosobowy Multiplayer. Nie mniej sprawa wygląda też z nowym MARIO GOLF, który poze kilkoma drobnymi smaczkami (więcej zawodników, bardziej rozbudowane poszczególne "dołki") jest tym samym MARIO GOLFem 64, tyle że konkretnie odstawionym pod kątem wizualnym. No właśnie - grafiko obu tytułów wykonana jest wyjątkowo sympatycznie, widać masę polygonów na postaciach i dobrze dobrano poszczególne efekty (świetnie użyty self-shadowing w momencie uderzenia piłki oddają nawet statyczne shoty). Zresztą zerknijcie sami na kilka detali spokowanych w Moriano. MG i MT to pewniaki w temacie gier przeznaczonych na mole domowe imprezki, z udziałem czterech śmiałków - mam rację?



Piguła... krótko i na temat

Firma wąsatego uspokoiła wszystkich fanów 1080 SNOWBOARDING (N64), wydając specjalne oświadczenie, potwierdzające iż prace nad drugą częścią gry są będą kontynuowane. "Dwójka" pojawi się w KKW najwcześniej pod koniec roku, co w sumie nie bardzo mnie dziwi - na zaprezentowanym podczas Space World 2001 trailerze wideo tytuł ów wyglądał poshodnie i nie wiem czy był gotowy w 15 - 20%. Więcej informacji przyniosą zbliżające się targi E3. [shiva]

Opóźnień ciąg dalszy... Tym razem padło na świetnie zapowiadające się STAR FOX ADVENTURES, realizowane przez geniuszy z RARE, które ostatecznie nie zawita do amerykańskich sklepów 10 czerwca, a dopiero w okolicach września (brak konkretnej daty). Powód? Nawet nie podano... [shiva]

Kontynuacja całkiem niezłego TIME SPLITTERS (PS2), strzelaniny FPP z ukierunkowaniem na tryb Multiplayer, ukaże się nie tylko na drugim Soniaku, ale i na GC. Decyzję tą EIDOS tłumaczy "obiecującą przyszłością konsoli GameCube", a także faktem niewielkich nakładów, jakie muszą ponieść na konwersję (kwestia stosunkowa łatwego programowania na kostkę). Gra powinna się ukazać zaraz po wakacjach. [shiva]

Pojawiły się "drobne" problemy z 8MB kartami pamięci do Cube'a produkowanymi przez firmę Interact. MEGA MEMORY CARD 16x (czterdziestokrotnie większa pojemność od standardowej karty big "N", a koszt zaledwie dwukrotnie wyższy: 30$) nie sprawdza się z niektórymi grami, powodując uszkodzenia plików i zniknięcie Save ów - przynajmniej takie informacje napłynęły od części amerykańskich Graczy. Interact zaprzeczył, jakoby jakieś problemy mogły mieć miejsce, ale kto ich tam wie... [shiva]

Z okazji nadchodzącej w 2003 roku dziesiątej rocznicy powstania serii VIRTUA FIGHTER, najsłynniejszy oddział SEGI, odpowiedzialny za jej powstanie (AM2 z Yu Suzukim na czele) oficjalnie ogłosił, że trwają prace nad specjalną grą spod znaku VF przeznaczoną dla konsoli... GameCube! Jabby tego było mało, nie będzie to bijatyka! Projekt przyjął tymczasową nazwę VIRTUA FIGHTER 10TH ANNIVERSARY PROJECT i stanowić ma połączenie gry przygodowej z elementami RPG (czyli coś na wzór DaCokowego SHENMUE). Wstępna data wydania: 2003, szczegółów niestety brak. [shiva]



Star testuje nową Japońską Grandię

Grandia Xtreme

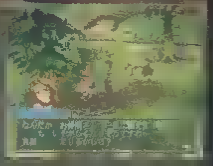
Jak to mile ze strony Japończyków, że kolejny oRPoG z serii GRANDIA otrzymał kolejnego nam podtytułem XTREME (tylko pierwsze "E" gdzieś zjadło). No dobra, żarty na bok, faktem jednak jest, że owa trzecia już gra z serii (tym razem od razu na PS2) właśnie ukazała się w Japonii i przyznać muszę, że z krótkiej gry testowej, jaką dane mi było wykonać, zapowiada się całkiem interesująco.

O ile pod względem oprawy pozycja ta przypomina dopasowanego poprzednika, tak klimatem i fabułą zdaje się nawiązywać do pierwszego role-playa z serii. Niejest to co prawda żadna kontynuacja, lecz ponownie zostajemy wrzuceni w świat, w którym istnieją zarówno maszyny, jak i potężna magia. Jeśli chodzi o to pierwsze, to mamy tu znajomy motyw wykorzystywania wynalazków pochodzących od starożytnej rasy, które tym razem opierają się na jakichś dziwacznych obręczach napędowych, które posłużyły ludzkości do budowy różnorakiej maszyneri - w tym również broni. Owa broń startu się swego czasu w walce z magią i pokonała, jednak ludzie nie zaprzestali interesować się sposobami zniszczenia tej siły. I tu poznajemy głównego bohatera - prawdopodobnie najemnika, który w dość niebanalny sposób zostaje "najęty" (albo też przywrócony do służby) przez grupę zajmującą się penetracją starych ruin. Podczas następującego potem wypadu do jednych takich podziemi poznajemy również system gry - nadal opierający się na tym samym schemacie rozgrywania walk oraz podobnym podejściu do magii i technik specjalnych, czy to złe? - wprost przeciwnie, wszak sprawdzone rozwiązania są najlepsze. Panadto starcia w tej odsłonie mają stanowić prawdziwe wyzwania, z tego też powodu GRANDIA tu zyskała ów podtytuł EXTREME. Jeśli chodzi o stronę merytoryczną, to na razie dążka mi cokolwiek powiedzieć, chociaż z ilości przewijanego tekstu i min, jakie strojąpostacie, domyślić się można, że dialogi są nie tylko ciekawe, lecz również zabawne. Nawet [illegible] - czasami twarz danej delikwentki [illegible] wypowiedzianym tekście) mogłaby śmiało brać udział w naszym konkursie "Wyłuszyw Ryj"! Jak nie mogę się doczekać wersji angielskiej - czuję, że będzie jazda na miarę, jak za starych, dobrych czasów.

Wstępna ocena: "8". (Star)







SPRZEDAŻ WYSYŁKOWA
Star Lite
Tel./fax (077) 45-40-323
Tel.Kom 0601 963-444
PS2Opocznik.onet.pl
Ul.Minkusa 6 45-508 Opole





W SPRZEDAŻY POSIADAMY GRY I KONSOLE GAMEBOY COLOR, GAMEBOY ADVANCE, PLAYSTATION 2, XBOX





Niskie Ceny gier i akcesorii.
Duży wybór tego co potrzebujesz.
Prowadzimy wymianę gier.
Gry na Ps2 od 70 złotych.
Nowości najtaniej jak tylko można
Szybka realizacja zamówień
Gwarancja



Dziadu pojechał do IM GROUP przetestować nowy produkt EA BIG

Freekstyle

Wolfe z EA BIG chyba nie są fanami motocrossu... Najwyraźniej uważali, że jest to dobry sport i nie nadaje się by zrobić na jego podstawie dobrej gry. Więc tak sobie wykombinowali, że na potrzeby swej nowej produkcji „podrasują" nieco sposób rozgrywki FREEKSTYLE to raczej arcade'owa jatka niż tytuł oparty na zasadach motorrassu. Demo, które testowałem, prezentuje się bardzo nierówno: część tras jest jeszcze niedorobiona i surowo (dorysowujące się obiekty, niewidzialne ściany itd.), ale są i takie, które wyglądają na w pełni ukończone. I powiem Wam, że to trzymają poprawnię wysoki poziom. Większość oferuje ukryte rozwidlenia i skróty (np. trasa „Monumental Mutaplex"), których odkrywanie daje dużą satysfakcję. Do tego zastosowano patent znany rhodzy z WIPEOUTa, a mianowicie możliwość wypadnięcia z wyznaczonego toru na otwartą przestrzeń. Jak dla mnie bomba!



FREEKSTYLE oferuje kilka trybów, które choć różnią się między sobą, tak naprawdę założenia mają podobne. W grze chodzi głównie o odwalanie trików i zgarnianie za nie punktów. Wyglądowo jest sporo i cieszą oko kontrastnie. W ostatecznej wersji gry pewnie będzie ich jeszcze więcej. Ogólnie wszystko jest arcade'owe jak w pysk strzelił, łącznie z modelem jazdy. Mimtem okazuje dosiadać crossowej maszynki i na odwzorowanie jazdy we FREEKSTYLE kładę laskę – tu nie do końca „to". No, ale nie jest to symulator. Klimacik jest tu luźny: intro zrobione jest z wykopem i doskonale wprowadza nas w klimat gry. Co irytuje to sami riderzy, jak dla mnie bardo przeteroranców co to na disco przalona czaderu siarbać, a nie motocyklami się zajmować. Oi, takie tam Ruzi i Plejmeny, heke. Muzon jest niedorobiona po maksie – jakieś elektroniczne popierdółki (jak już miała być nowocześnie, to można było chociaż jakieś ostre bity zarzucić). Nie ma ona nic wspólnego z subkulturą motocyklową i najzwyrzajniej w świecie brzmi śmiesznie, nie na miejscu.





Da się czepnąć kilku rzeczy, ogólnie jednak jest pozytywnie i żulersko, więc sądzę, że tytuł ten ma szanse trafić w gusta wielu Graczy, sprowadzając im masę radochy. Ja tam w EA BIG wierzę. Moja ocena wstępna oscyluje w okolicach "8". [dziadu]

Za przetestowanie gry dziękujemy iM Group.

Piguła... krótko i na temat

Gdy usłyszałem o symulacji piłki nożnej od SQUARE, nie wiedziałem co powiedzieć... Jak się okazuje, chłopaki fak-tycznie smażą grę w tym gatunku, pod mało piłkarskim tytułem WORLD FANTASISTA (geez, ajmil szczery!). Obiorą wrzuć wszystkie jednostka z japońskiej ligi zawodowej J-League plus ekipa trzydziestu drużyn narodowych, a ruteść akaże się w KKW jeszcze przed wakacjami. Aha, intra twarzy ekipa odpowiedzialna za wstawki w serii FF - ale mam pytoł! [shiva]



Potwierdzono rozpoczęcie prac nad RAYMAN 3: HOODLUM HAVOC, z którego mazecie właśnie podziwiać gdzieś obok pierwszego skana. Gra zgodnie z planem powinna się ukazać pod koniec roku na wszystkie trzy Next-Geny i nie odbiega od schematu znanego z "dwójki" - miły, klimatyczny i znakomicie wykonany platformer nie tyka dla konesarów gatunku. [shiva]



Szykuje się konwersja FERRARI 355 CHALLENGE z Dreamcasta, jednego z najbardziej genialnych symulatorów wyścigowych ostatniej dekady! Wersja na PS2 ma pozostać w dużej mierze wierna oryginałowi, z nieco poprawioną grafiką i bilkami kosmetycznymi zmianami; fani symulacji w prawdziwym tego słowa znaczeniu niechaj zacierają ręce. Nie ma potwierdzonej daty wydania, ale F355 na drugim Seaiaku pojawi się najwcześniej po wakacjach. [shiva]

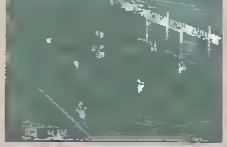
Przesunięta europejską datę wydania mocno wyczekiwanego przez wielu Graczy STUNTMANa - gry tworzonej przez gości od abu DRIVERmu (REFLECTIONS) - z maja na 6-ga września. Jak informuje wydawca, INFOGRAMES, powodem są... Mistrzostwa Świata w piłce nożnej. Geez, lepszego tekstu jeszcze nie czytałem i mech facet odpowiedzialny w tej firmie za kontakt z mediami zmiem branżę). Na całe szczęście nie opóźni się premiera za oceanem i wersja NTSC ukarzy do amerykańskich sklepów planowo, w czerwcu. [shiva]





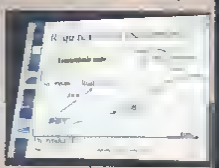
Zaprezentowana w grywalnej formie (Sega Game Jam 2) nowa produkcja SEGI z gatunku action-shoatem, GUNGRAVE, szczerze powiedziawszy wygląda "tak sobie" i na pewna bitem na miarę znakomitego GUNVALKYRIE (Xbox) nie będzie. Kuleja trochę animacja, widać wyraźnie brak AA, a i no samo sterowanie narzekali japonscy Gracze. Premiera wstępnie ustalona na 15 lipca, szerzej o tym tytule w zapowiedzi za miesiąc; wrzucam pierwsze shoty. [shiva]

U kalu! U kalu! Oto pierwsze obrazki z szóstej części WINNING ELEVEN, czyli hitku mówiąc japońskiej wersji serii znanej na Starym Kontynencie pod nazwą ISS/PES. Gra w KKW ukaże się już pod koniec bwietnia r.z tego co piszą fadzrki ukrywającej się pod nazwą KCET, wniesie ona znacznie więcej innowacji niż część piąta; mają dojść nowe zwody, zagrania, bardziej precyzyjne jest wykonywanie strzałów, mocno podciągnięta grafika (zdjęcia są niestety zbyt małe, by móc je oceniać), no i tradycyjnie zaktualizowano statystyki. U kalu! U kalu! [shiva]





Podczas specjalnej konferencji prasowej odbywającej się na targach GDC (Game Developers Conference), Shinichi Okamoto - dyrektor techniczny japońskiego oddziału SONY, przedstawił pierwsze i dość mgliste informacje dotyczące następczyni drugiego Playa. Trzecia konsola japońskiego giganta ma być znacznie szersza od PS2 a tysiąc razy (dobra solim), ra nawet próbował adawodnić przedstawiając jakies absurdalna wykresy (patrz shot). Podejdzie do tego sceptycznie, z racji za takie "dowody" przypominają trochę pomiary, jakich dokonują on "swoich" programach producenci procesorów, którym ep. zawsze wychodzi, że ich procek jest sto czy szybszy niż model taktowany tu sonią częstotliwością konkurencji). [shiva]



Brytyjski developm z Liverpoolu, a bosmicznej nazwie STUDIO 33 (odpowiedzialny m.in. za PSX awo wersja FORMULA ONE 99/2000/2001 oraz DESTKUCTION DERBY RAW), pracuje już nad rzwartą częścią DESTRUCTION DERBY! Ponodta goście smażą jakąś nowe sajgetkę spod znaku F1, a nazwie FORMULA ONE ARCADE - ahie gry powinny się ukazar przed końcem roku. Wydawcą będzie SONY - i w zasadzie to wszystko, co akcznie wiadoma no ten temat. [shiva]

Podczas mających miejsce w połowie marca targów CeBit, poświęconych przemysłowi elektronicznemu, odnotowane zostały pierwsze zgrzyty na palatku nowej konkurencji pomiędzy SONY a MICROSOFTem. Przepisy dotyczące odziołu w tej wystawie mówią, że nie dopuszczalne jest udostępnianie prezentacja gier (ogrómie wszystkiego związanego z tym tematem), do czego nie zastosowała się SONY, umieszczając dokrze ponad 20 w pełni grywalnych stanowisk z konsolami. Niemierki oddział firmy Billa był szybki i po złożeniu donlesania japanski gygant natychmiast wycofał konsole z targaw.) [skiva]



GAMECUBE
Polska premiera.

3 maj



Czego by dobrego/złego o nowym Next-Genie spod znaku NINYENDO nie pisać, popolacja Graczy w Europie tak czy inaczej z dużym utęsknieniem wyczekuje premiery Cube u. Firmo kydrowilko przygotowało bardzo pokojną bilditotekę tytułów startowych (ale bez rewelacji, stanowczo bez rewelacji), no promocję konsoli przeznaczono znacznie więcej gotówki niż w przypadku launchu N64, no i przede wszystkim zachęcająca jest cena, jaką przyjdzie wyłożyć za GC. Ponadto, po raz pierwszy w historii konsolowego ryaka w naszym pięknym kraju, oficjalna data premiery europejskiej pokrywo się z... oficjalną datą premiery ogólnopolskiej.

Wszystko za sprawą warszawskiej firmy Monto, która zdecydowała się zostać oficjalnym dystrybutorem sprzętu wielkiego "N" i przygotowało kompanię promocyjną na terenie Polski. Dokładnie 3 mojo ruszy dzięki temu sprzedaż PAL-owych systemów także i o nos, a premiera połączona zostanie z akcją: "Każdy może zagrać na GameCube". Chodzi o możliwość szarpnięcia za friko na specjalnie rozstawionych standach z konsolami w sieci kipermarketów Selgros. W sumie jest ich siedem (osobiście będę chwilkę na premierze w Rotowicach, zaproszone), podaję adresy:

SELGROS Katowice, ul. Lwowska 32
SELGROS Łódź, ul. Pokińska 190/214
SELGROS Poznań, ul. Zamenhofa 133
SELGROS Bodom, ul. Czerniakiego 112/116
SELGROS Szczecin, ul. Wałecznych 66
SELGROS Warszawa, ul. Przyleśe 3
SELGROS Wrocław, ul. Wrocławska 4C

W każdym z nich znajdziecie jedno stanowisko, no którym przed ewentualnym zakupem przetestować będzie można wybrany tytuł. Oficjalną cenę GameCube o ustalono na 999 zł (w krajach "piętnastki" 249 Euro, czyli niespełna 980 zeta), gry z kolei mają kosztować 249 - 279 zł (kraje UE 60 Euro, czyli nieco ponad dwie stówki). Pełną listą launch titles wrzucam gdzieś obok, a od siebie dodam, iż nie dotyczy ona w całości premiery ogólnopolskiej; w naszym kraju on starcie najprawdopodobniej dostępne będą tylko: LUIGI'S MANSION, WAVE RACE, WTA TENNIS, GAUNTLET DARK LEGACY, RED CARD SOCCER 2003 i NHL HITZ 2002. Ponadto, od 24 mojo w sklepach powinny zagościć: SUPER SMASH BROS. MELEE, NBA COURTSIDE 2002 i DARK SUMMIT, a zoraz potem PIKMIN (trochę dziwne, że nie jest to tytuł startowy; 14 czerwco), ETERNAL DARKNESS: SANITY'S REQUIEM, STAR FOX ADVENTURES oraz RESIDENT EVIL.

Ogółem NINYENDO planuje w pierwszym rzucie dostarczyć na całą Europę około 500 tysięcy konsol, co powinno skutecznie zaspokoić rynek (nie sądzę, by były jakiekolwiek problemy z nokupem własnego egzemplarza Cube'a). Sprzęt dostępny ma być, podobnie jak za oceanem, w dwóch wariantach kolorystycznych: czarnym i fioletowym. Jak ćwierkoję pewne joskołki, PAL-owe gry na kostkę posiadać będą przełącznik pozwalający na odświeżanie ekranu przy 50 bądź 60 Hz, co jest niezwykle ważne i cieszy okrutnie! Brak jednak informacji, które z nich jako pierwsze udostępnią ten bajer (a raczej już wymóg europejskich Graczy...). Z potwierdzonych rzeczy wiadomo na razie tylko o ROGUE SQUADRON 2.

W dniu launchu powinny się znaleźć w sklepach następujące urządzenia z kategorii peryferia: kabelek "GBA to GCN LINK" (umożliwio podpięcie "odwrotno" do kostki jako zwykłego kontrolera), dodatkowy pad, Memorka oraz całe gama kabli A/V. Niestety, w chwili gdy to piszę, nie jest znana cena osprzętu i trudno mi przewidzieć, jak będzie z jego dostępnością w Polsce; pewnikiem jednak żadnych większych kłopotów z nabyciem nie będzie. Rwestio blokady regionalnej - oczywiście zostało ono zastosowane, podobnie jak w dwóch konkurencyjnych Next-Genach, a zatem na razie nie będzie możliwości odpalania gier NTSC (czy to japońskich, czy amerykańskich) na PAL-owej wersji konsoli (i odwrotnie). Z czasem, jak zwykle mądrzy ludzie ze wschodu pewnie "coś" wymyślą, ale to już inna opowieść na inną okazję.

Trudno przewidzieć, jak będzie wyglądać sprzedaż i czy GameCube w pełni przyjmie się na naszym kontynencie, jednak w kontekście wyraźnie niższej ceny od konkurencyjnych PS2 i Xboxo (uzyskanej głównie dzięki kraku obsługi standardu DVD Video), pewnie NINTENDO nie będzie miało z tym większych problemów. Pozostaje kwestia gier - część z nich, a w zasadzie te najlepsze z obecnie dostępnych, miałam okazję testować na tomach "ekstrimu", przy okazji testu importowanej wersji amerykańskiej - nasze zdanie znacie. Konsola ma potężny potencjał, jest stosunkowo tanie i łatwo w programowanie, ale głośnych tytułów na pewno będzie no nią mniej niż w przypadku drugiego Sonicka czy X-pudła. Z drugiej strony, na widok remake u RESIDENT EVIL można dostać palpitacji serca, a końcówka roku przyniesie prawdziwy wysyp perełek - już samo MARIO SUNSHINE czy nowo ZELDA dla niejednego Gracza oznaczają must kove w temacie "kostko". Najważniejszy jest fakt, że oto do walki stoje trzecia maszyna, a co ta oznacza dla terminu "konkurencja" nikomu chyba tłumaczyć nie trzeba.□
[skiva]

PEŁNA LISTA PRODUKCJI WYBRANYCH JAKO LAUNCH TITLES NA EUROPĘ

Wave Race: Blue Storm ..... Nintendo
Kontynuacja świetnych wyścigów z N64

Luigi's Mansion ..... Nintendo
Platformówka mająca chwilowo zastąpić Mariano, bez rewelacji

SW Rogue Loader: RS II ..... LucasArts
Najlepszy tytuł dostępny na kostkę, ocena w PE: 8

Sonic Adventure 2: Battle ..... Sega
Czysta konwersja przygód jeża z Dreamcaste

Super Monkey Ball ..... [illegible]
Gra logiczno-zręcznościowa

ISS 2 ..... Konami
Druga część arcade owego ISS-a od KONAMI Osaka

ESPN Winter Sports 2002 ..... Konami
Konwersja z PS2 zimowej olimpiadki

Tony Hawk's Pro Skater 3 ..... Activision
Wprawdzie nie Hołik, ale Tony..

Spiderman The Movie ..... Activision

Tarzan Untamed ..... Ubi Soft

Batman Vengeance ..... Ubi Soft
Wersja na PS2 i X-a całkiem niezła...

Donald Duck Quack Attack ..... Ubi Soft
Platformówka Disneya

Crazy Taxi ..... Sega
Kolejny part z Dreamcastu i PS2

Burnout ..... Acclaim
Znakomite wyścigi w wydaniu arcade znane z PS2

Red card Soccer 2003 ..... Midway
Piłka nożna z przymrużeniem oka. Dość powiedzieć: Midway

Dave Mirra Freestyle BMX 2 ... Acclaim
Jawor jest wszędzie

NHL Hitz 2002 ..... Midway
Arcade owy hokej w stylu "kosza" NBA JAM

Gauntlet Dark Legacy ..... Midway
Konwersja nawalanko-strzelanki z PS2.

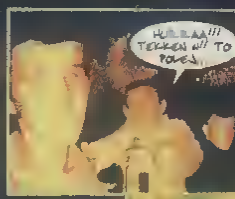
Tetris World ..... THQ
Po prostu TETRIS... taki sam jak na PS2 (GBA)

2002 FIFA World Cup ..... EA Sports
Zapowiedź w numerze

WYGRZEB 47 Śmietnik

Z cyklu WESOŁA KAMERA "KTOMACZASOWA"

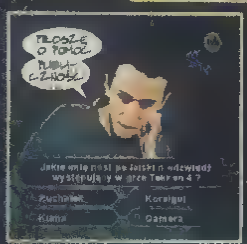
Z cyklu WESOŁA KAMERA



Koniec marca 2002 roku to data, która przejdzie do historii !! Bo oto Tekken 4 ujrzał wreszcie światło dzienne !!



Cały świat bawi się !! Nawet zgred)zi celebrują to wraz ze swymi przyjaciółmi Na swój sposób



Kleju postanowił popisać się swoją wiedzą na temat gry i wystąpił w specjalnym odcinku słynnego teleturnieju o nazwie "Miliarderzy"



Za to HIV postanowił posmakować życia Wybrał się, razem ze swym kuzynem nad cudowne polskie morze Ofkoz wziął też ze sobą PS2 i grę Tekken 4



Dwóm redakcyjnym specom od bijatyk odbiła totalna schiza i sami stali się bohaterami nawalanki!!



Tylko Kujot nie podniecił się nowym szpilem Namco i odlecimt z ogarniętej szaleństwem Ziemi na Planetę Filmów Przyrodniczych.

HYDE PARK

Ulubiony gatunek: walenie... Mr. Ściera



Moim zdaniem do d**y, ze Ściera odchodzi. Zrwodłem się na nim. Myślałem, że w tym co robił najważniejsze jest duszą, a nie pieniądze (!) sprawą których z pewnością pozostali do TV. Pie****ę coś takiego!!!" - napisał niejaki Eldenon. Ech, czytając kilkanaście takich tekstów dziennie szybko zaczyłem żałować, że zapuściłem tak "dobry" żart. To był prima-aprilis, kuna fakam, i już nie pisz ze do mnie, bo szleg mnie trafi... Jak mogliśm się nabrać na tak tani kit? podczas gdy 5 cm wyżej, ogromnymi literami widniał napis "KWIECIEŃ". Koniec tematu.

Ostatnio czytelnik pewna grupę dyskusyjną i przy tematu "Na który gize się zawiodłem" zobaczyłem kilka rankingów... n lepszych gier na PS2 (Nocnik, musz racji!). Były tam m in WIPEOUT FUSION, PES, GRAN TURISMO 3... Ludzie, bez jaj! Czy Wy nie jesteście zbyt marudni? A narzekacie na nas.

Ach, ao do spotykających mnie przeciwności losu to ostatnio pozdelem na poczt wysłać do naprawy NES-a. Dałem pani w okienku paczkę, a ona na "dzień dobry" przniosła swoją wagę (jakieś 100 kilo) na 4 cm kwadratowe pocztko. przybrząc ją z impetem, a potem gdy już miałem ją powiedzieć, żeby nie próbowała robić tego po raz drugi - rzuciła prz ka z hukiem na drugi koniec korytarza. Ou jasn... No tak, czego się spodziewałem, przecież Mafysz reklamuje Pocztę. Co w Radiokj? Memotkę nam ktoś znowu ukradł, zaraz po tym jak znikn TEKKEN TAG T - wpadliśmy zatem na pomysł, żeby nową Memorkę przykleić do konsoli łańcuchem, ale po chwili zastanowienia doszliśmy do wniosku, że pewnie cała PS2 by znikła. Takie życie.

U mnie w domu rządzi "Green Beret" Jo? (to.. Wszystko zaczęło się od tego, że wzięłem sobie wolne w piątek i przy śniadaniu, oglądnym GRA ze skrótami klasyków (ot. KONAMI (ce ks za ich wsko). Na odpusty eurekie w RUSH'N ATTACK ("Green Beret") mój narzeczone dorwała się do konsoli. Jak się okazało, Gd był jej pierwszą grą, w którą prznd 10 laty pogrywała z siostrą nad morzem. Wpakowałem się na całego, gdy pokazłem jej ten tytuł na emulatorze MAME na DC. W sobotę, niedz ely narzeczona z siorą zajęły moją grafnię i musiałem zadowolić się handhelde m Gamegearem.

Nno Geo Pocket Tak = mam życie. Ne narzekam, bo jak już pograłe to a zresztą n ewazne. Na koniec fragment listu Pawła Cz. Gratulacje dla Grmeny z okazj przyjęcia dowództwa redrkcji (od razu widć efekty). No, no ja tam se cieszę z e Gamera nie jest Nazelnym też !) No tyle Aha pamiętajcie za następny numer PE pojwi się już na początku maja. Tu się gni ludzie tu się GRA!!! [No dobra ściemn em wcale n e gramy tylko opiądmy inne przep sujemy rock z Neru HIV rzucej kostk!] Prvo dz ęki za oswobodzen e mnie z PES a moje nerwy już wystarczająco na nim ucier paly. □

Tekken 4 | JSRF

Ulubiony gatunek: Aju Z-CAR-N



Hmm jak ton czas przyśpieszał!!! Jeszcze przed chwilą mógbym przysiąc, że wczoraj pisałem tyce pstk a dtu nagle..., to już 4 tygodnie pawle. Teraz już wiem czemu Scera tak krzywo patrzy a Low ukradłem wysyła SMSy!!! Bonus ma mojego Hyde Parku!! Ale chłopcy to naprawdę nie mogli wiedzieć, że 4 tygodnie czyli tak około 30 dni zlew s się w ciągłość i pozostał e w pamięci jak jeden długszy dzień. Swoją drogą i tak Ściera gorzej wygląda! kiedy dart zabarnij dywanu by dostać europejskiego X Box a, heha. No właśnie, pod tym generalnie znakiem mijały godziny ubiegłego dnia: ekscytacja, oczekiwanie, spekulacje. A efekt? Dj Panic Stays długie drogą przed panem jeszcze. Szczególnie w naszej pięknej wiosce. Polska zwaniej, gdzie nawet Microsoft nie raczył wprowadzić swojej konsoli (konsoli? bal ziej hard-kopór pudło) do sklepów. Nie ma co ukrywać, wkmo kupni nowego dudka za 1718 banek, kiedy z każdym dniem ludziom coraz ciężej związać koniec z końcem ma wyjść sw być najlepsza ato... No i gry, z "bałk" pół jo ki za jeden tytuł to stanowczo za dużo. I nic na wracam grać w ISS'a na zwykłego pleja. Szkoda tylko, że ch yba nigdy mi się nie znudzi, CU!

Alpine Racer 3 | JSRF

aju@psxextreme.pl

Ulubiony gatunek: gry własne HIV

hiv@psxextreme.pl

ALAN GAŁĘZIOWSKI z OPOLA, BARTOSZ PAWLACZYK z POZNANIA, NIKODEM BIZGALSKI z KRAKOWA, PAWEŁ SZWARC z GIETRZWAŁDA oraz MACIEJ NOWICKI z ZORÓW - ci panowie uszczęśliwili mnie jak cholera podsyłając rosyjską handhelldy z pornkowok i zaki (w tym jeden kuchenny!) WIEEELKIE DZIĘKI!!! Mój pypeć został zaspokojony, teraz oddaję się dalszej namiętności grania podczas wydłużonych sesji "na tron e". O-le! A tak przy okazji - jeśli macie na zbyciu JAKIEKOLWIEK handhelldy, które Wam zalegają, przysyłajcie do mnie takowe - a nuż z Waszą pomocą stanie się siedmiokrotnym handhelldow, może o kolejne rekordów Guinnessa czas pomyśleć. Czekam na odzew (...) Obrabia się o jaki. Ledwo co X zagościł w Europie, a już zakończył karierę. Gra WRECKLESS wydaje mi się odrobinę kopnia k w czoło. Arul Chamrula też zdrowo jedzie za sprawą TEKKEN 4 czwartego. Hm, czy aby na pewno...? (...) Aha, zakłamam się, że już nigdy więcej nie skłacę opisu do HELLDY GERDY - ta gra wyssała ze mnie ostatnie soki, powodując spory dyskomfort wszelaki. Zresztą, to też znaczenia, idę spać, słonie latają tak nisko. □

Rayman Rush | Tekken 4 | Wreckless

Ulubiony gatunek: Shiva

shiva@psxextreme.pl

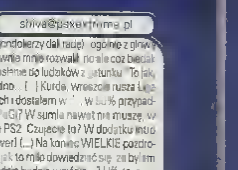


Chodzę jaki zakłopany, wzięło mnie nawet na romantyzm kwiatki, drobiazgi, gondolierzy dali radę). ogólnie z głową mam ośr nie tk. Nie nowego HP Lokiego z popr, dnego musiałca dosłownie mnie rozwalił, no ale coz bierzmy może wierdzeć o minimalnych dźwiękach. W ogóle mam takie małe przesłanie do ludzków z "jetunku". "To tak, dedzisz wieczorem? Powramy w medzin..." - panowie, życie jest tylko jedno. (...) Kurde, wreszcie ruszą Lega SS a, więc zmobilizowany rozegrałem ostatnio kilka meczy sparingowych i dostałam w "... w ludzk przypadków. Geez! Chyba zmienię zainteresowania, może przerzucę się na e**uGi? W sumie nawet nie muszę, w końcu tam SQUARE jest obecnie w fazie devlopingu... pięknie nazwaną na PS2. Czujecie to? W dodatku ktoś otwierające gre mu strune gęsie odpowiedzialn za wstawia w sobie FF powerl (...) Na koniec WIELKIE gzdrowienia i podziękowania dla Silvera oraz Pani Pielęgniarki z oddziału zakaźnego - jak to miło dowiedzieć się, że by im chory trzy miesiące nic o tym nie wiedząc! Ahh, Aju, no tu tu mnie cagle jedno - gdzie będzie wejście...? Uff, to już zmyk... n zrobić w głowie mi e wa lanie. □

Hot Shots Golf 3 | Wreckless

Ulubiony gatunek: PSX Star

star@psxextreme.pl



Co to jest "bulion" w slangu wampirów? Krew z płonącego trupa! Jednak w dzisiejszych czasach krwiopijcy nie mają się za dobrze - wystarczy zarłyknąć jakiegoś cpuna a tu AIDS lub jakieś krojowe" chłapie, do widzenia". Toż to gorsze, niż wszyscy nieustraszeni pogromcy wampirów razem wzięci - jedynym wyjściem jest zatrudnienie się w... OK! (...) Co ja w ogóle plotę?! Może zaszkodziła mi ta kanapka z krwistym ochłapem szynki, chociaż pewnie udałem się tam dlatego, że w nego BLOOD OMENa - szkoda tylko, że gra nie spełniła moich oczekiwań. Tak, sama sprawa mnie się z T4 - niby z mienowy system, zamknięte areny (kujot i innych duperel), ale pograłem pół godziny i mi się odchciało. Kurcz o prawdę grając z zachwytu ale u nie go to normalne, że jest niewarmalny, a po dobrej imprezie to nawet nasza starusz a dostałaby "3+" za uronę! Za to KING'S FIELD mile mnie zaskoczył i chyba z samego tego zdziwienia spędziłem przy nim dobre 30 godzin. W międzyczasie chciałem jeszcze podiskować pos ide w FFX, ale pożyczona Kujotowa płyt k i kilka magicznym sposobem utknęła w kieszeni jego konsoli i nie chce wyjść. Jak tyś to zrobił, facet? Nie mam słów, muszę się napić.

King's Field

HYDE PARK

pLaYmAn

Ulubiony gatunek: spam-mailowy

playman@psxextreme.pl



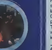
Xbox na dobre wyłączony w Europie, [illegible] (szkoda tylko, że nie wyrobiłem z graniem). Teraz czekamy na start konsoli [illegible] dopiero zacznie się jazda! SONY również nie próżnuje, gierki na PS2 pojawiają się w ilościach hurtowych. A co w tym miesiącu mamy godnego uwagi? Ano... w zasadzie tylko PETER PAN [illegible], miało być "czyszczenie", ale naczelny nie pozwolił [illegible] bo czymże są takie FATAL FRAME czy zupełnie "kiepski"... TEKKEN 4? O, tak jest! T4 JUŻ JEST!!! Kali to jedna [illegible] all rights reserved by Kasa i pozdrawiam! [illegible] żeby porwać jedyny egzemplarz gry, zaszyć się w domu i grać non stop przez kilka dni, to trzeba być... Kalim! Co poza tym? Wiosna zawitała, oderwijcie się więc na chwilę od konsol, wyskoczcie na łąki lub chociaż porządnie browarka obalić [illegible] (...) Wielkie współczucie dla [illegible], który mówi o sobie: "Jestem inteligentny i lecą na mnie wszystkie panny" - chłopie, przetrzyj wreszcie mi oczy... A Lokiemu za "tę" fotkę [illegible] wszystkie kolejno, a i z dziką namiętnością zabije twórców gier z cyklu "jestem kosiarzem" (...) Three & pozdro to [illegible] oraz gorących old [illegible]

PS	DC	PS2	Xbox	GC
---	---	Sled Storm	---	---

Gamera

Ulubiony gatunek: wyścigi

gamera@psxextreme.pl



UFO nad Katowicami, w porsteiiki [illegible] wylądujn nowa moneta o nominale 99 groszy, pierwszy Polak (jak się nie mylę, pierwszy Gugus) w NBA, do tego w Lakers, [illegible] w PE, no i dodatkowo ta oferta cenowa za "S2 plus płytka do każdego numeru. Jezu, nie za dużo tego jak na jeden kwiecień? O telefonach i "mailach" to już nawet nie wspominam, czy o tych gorących dyskusjach na forum, chatach i IRC u [illegible] o moim nowym stanowisku i posadzie telewizyjnej Sciery. Najlepsze jest to, że to wszystko prima-aprilisowy żart, prawdopodobnie autorstwa Sciery, któremu nogi z ****** wyrwę za podróbkę mojego podpisu we "wstępniaku" (widać, że ze strachu ręka mu się trzęsła, bo tak [illegible] "wykreślił" - ze lepiej na to nie patrzeć). [illegible] jak by było tego miło - tak jak wszyscy Czytelnicy, dowiedziałem się o tym dopiero czytając gazetę, gdy już pojawiła się w kioskach. Jak macie ochotę kogoś skopać za wzbudzenie nadziei co do ceny z płytką, to chętnie podam Wam adres tego "kogoś". Jest tylko jeden warunek, musicie to zrobić przede mną, bo potem to już nie będzie kogo [illegible] Sprawa "naczelnego" [illegible] do końca nie jest jeszcze przesądzona, bo przecież dzieci i ryby głosu nie mają. □

Myszaq

Ulubiony gatunek: zwyczajniaki

myszaq@psxextreme.pl



Nasi dostali od Japonii, aż się patrzy [illegible] JAKBY? Ponoć mieliśmy pokazać formę! Niech się [illegible] chłopaki obejrzą "Shaolin Soccer", może czegoś się nauczą! A co tam w ogóle słychać? Eeee, TEKKEN 4 wyszedł, czy coś... Kolejna gra, po MGS2, którą ciężko ocenić - bo w sumie wszystko jest [illegible] dobrze zaprojektowane, grafika ładna, tekstury wygładzone, ale jakiegoś powalającego wrażenia brak. Oj, zapomniany TTT. Oczywiście, Kali pewnie już krzyczy, że nieprawda i on wie lepiej, ale cóż... Moje wrażenie to moje wrażenie i tyle. Huh... w tym roku nie dość, że śmigus-dyngus wypadł w prima-aprilis, to jeszcze zrobili wiosny imprezkę techno (założę się, że Loki przywdział swoją techniczną pelerynę i krzyczał Jazdaaaaa! Hopool!). Było ciekawie - szczególnie że na następny dzień wypadła "końcówka" numeru. Sciera jak zwykle [illegible] [illegible] w brazylijskiej dżungli! Do dziś on sam o tym nie wie [illegible] "Wyboczm"? O tym za miesiąc □

PS	DC	PS2	Xbox	GC
---	---	Tekken 4	JSRF	---

Loki

Ulubiony gatunek: [illegible]

loki@psxextreme.pl



A nie mówiłem?! Polska dostanie w [illegible] (było to zrobione 6 lat w 1996 roku). Odczuwam [illegible] wszystkim tym [illegible] przekonania [illegible] Mistrzów Azji [illegible] No i na trajerzy pseudo [illegible] się polsny dalej ze [illegible] każdy trener USA powiedział, że Polska to ich najsłabszy przeciwnik w grupie. No chyba nam [illegible] bo było czarno-czerwono [illegible] bo jednak [illegible] 170 w kapeluszu. Na zakończenie tego smutnego wątku dodam tylko, że [illegible] wynik meczu Polska-Japonia następujący. Murzyn jakby nie [illegible] to by strzelił dwie bramki już na samym początku. Jezus Marian. (...) W oknie za oknami coraz krótsze [illegible] spódniczki, coraz dłuższe dni [illegible] Ech [illegible] do końca mogę podziwiać wszelkie piękno świata, bo jak [illegible] w prawym oku [illegible] [illegible] Jest TEKKEN 4 [illegible] jak zwykle [illegible] [illegible] Kuna [illegible] zacząłem budować [illegible] pasażerskich [illegible] jakiś rok lub dwa na zakończenie całej operacji. [illegible] Taki to już genetyczny [illegible] chyba sobie zakupię w księgarni "Poradnik Lenia", może dowiem się całej prawdy o sobie. (...) Mam poszo[illegible] lewą rękę! Zapytanie no za potwór mógł [illegible] tak zacnego [illegible] męża. Ano Ptyś [illegible] sympatyczny [illegible] mojej kuzynki. Serdeczny [illegible] pozdrawiam! [illegible] [illegible] Wiosna [illegible] (...) Zapraszam na moją stronkę www.loki.prv.pl [illegible] z Kraju Kwitnącej [illegible] Czarna [illegible] [illegible] (...) Na koniec ozdrowionka dla Państwa J. J. Zagdańskich. Yohin może być? □

PS	DC	PS2	Xbox	GC
---	---	Akira Psycho Ball	JSRF	---

Kali

Ulubiony gatunek: bijatyki

kali@psxextreme.pl



[illegible] Jednak nie dane mi było wcześnie [illegible] TEKKEN 4. Od razu [illegible] odpaliliśmy najnowszą część słynnej serii... przestaliśmy szpilać dopiero po 16 godzinach [illegible] 4 godziny [illegible] rozpoczęliśmy drugą sesję z TK4 [illegible] Trwała [illegible] 19 godzin! Z pewnością powstanie tego tytułu nie trwałoby tak długo, gdybyśmy grali w wersję nie na PS2 [illegible] czy można gdzieś w Polsce spotkać się z tym urządzeniem?! (...) A nadejście długo wyczekiwanej wiosny chyba każdemu [illegible] przyjemne [illegible] wszelkich [illegible] W niektórych jednak przypadkach nastąpiło przeładowanie [illegible] systemu - przykładem niech będzie poznański kardynał, który tak się rozochocił, że teraz jest posądzony o gwałcenie kleryków. Chrońcie [illegible] przed przegrzaniem!! □

PS	DC	PS2	Xbox	GC
---	---	Tekken 4	---	---

NASZA STRONA W INTERNECIE
www.psxextreme.pl

WYGRZEB 48 Śmietnik

To nie jest prima aprilis
EXTREME PARTY 3

Mija rok od momentu gdy "wiwatujący" tłum poczęstował mnie butelkami, a przelatujący pomidor zatrzymał się na głowie najmłodszego zg(Red.)a Kosa (dzięki brachu za poświęcenie). W tym roku EXTREME PARTY (#3) nie odbędzie się tradycyjnie w maju ale...

Nie tak to miało wyglądać?

Kiedyś to było git. Człowiek grał, spał, udawał że się uczy, grał, grał, grał z kumplami... Dziś chyba każdy z Nas bardzo lubi wspominać stare czasy, przypominać sobie jakieś zapomniane tytuły, zabawne sytuacje. Kilka lat temu wpadliśmy na pomysł skopiowania amigowych Copy Party, chcieliśmy spotkać się z Wami, pogadać, pograć, pobawić się. Powstał pomysł EXTREME PARTY, które z założenia miało być zlotem undergroundowo-hardcore'owym, z piwem, śpiworami, luźnymi gadkami, graniem, crazy composami.

Zmiana formuły

Z tego wszystkiego wypaliło tylko granie (mnie to nie dotyczy) oraz zwariowane composy. Nie było źle, ale przynajmniej ja i HIV nie tak sobie to wyobrażaliśmy (przy okazji podziękujcie Fenixowi, bo gdyby nie on nie byłoby żadnego EP). Dziś domagacie się kolejnej imprezy spod szyldu EP. Nasze stanowisko jest takie: Jeśli to ma być impreza a la dwie poprzednie, to na nas nie liczcie w tym roku. Nie mam zamiaru spocony biegać po całej Piramidzie, myśląc co "się zgubiło", kto co robi i czy... Piramida i inne takie dziuple odpadają. Ja to widzę tak: skoro ma być luz, to proponuję ośrodek z domkami do wynajęcia. Impreza dwudniowa! A co powiecie na mecz w nogę? Nie w ISS, ale prawdziwy?! Cztery drużyny: PSX EXTREME, Polska północna, Polska centralna i Polska południowa. Do tego jeszcze ognisko, kiełbaski, piwo (o tym nawet nie muszę mówić). Problem byłby z grami. Od biedy można podpiąć konsolki w domkach (ewentualnie na przedłużaczach na dworze), zabrać Multi-Tapy i pociąć w jakieś multiplayerówki (ISS, BOMBERMAN, CRASH BASH itp.).

Jakieś ALE?

Z imprezki Redakcja nie chce mieć ani grosza, nie chce mieć również w związku z nią większych problemów. Nie możemy również brać za Was odpowiedzialności (zapłacić za ośrodek w razie pożaru). Greeze! Musimy zorganizować się sami!

Dziś mogę wstępnie nakreślić wymogi/założenia:
- wstęp mają tylko osoby pełnoletnie (chyba że ktoś pełnoletni weźmie odpowiedzialność za młodszego kolegę)
- musimy zawczasu zarezerwować jakieś domki, te jednak musimy najpierw znaleźć, oczekujemy propozycji (fajnie by było, gdybyśmy dostali zdjęcia)
- osoby zainteresowane przyjazdem musiałyby dokonać przedpłaty potrzebnej na zarezerwowanie domków (ew. zakup żarcia/picia)
- maksymalna liczba uczestników to... 200 (?), choć przy takich zasobach i tak nie widzimy większych szans dla ośrodka na przetrwanie
- nie będę jakimś debilnym wodzirejem... sami proponujecie co robimy
- nie bierzemy odpowiedzialności za ośrodek, więc będą musiały się znaleźć osoby odpowiedzialne za poszczególne domki (najlepiej organizujcie się w grupy. Dziś trudno jest mi określić po ile osób, bo to będzie zależało od domków),
- ktoś z okolic mógłby przywieźć konsole/pady/Multi-Tapy

Wstępny termin to koniec września (weekend). Resztę musimy dograć sami. Liczę na Wasze opinie w listach/mailach/na grupie dyskusyjnej (również na stronie WWW na forum powstanie odpowiedni dział). Kto jest ZAINTERESOWANY, niech się wypowie, co o tym sądzi □ [Sciera]

TEKK

Tę datę zapamiętam chyba do końca życia, .. 26.03.02r.. Tak samo, jak zapamiętałem 26.03.1998r., kiedy to miała miejsce premiera TEKKEN 3. Nigdy nie zapomnę tego uczucia, kiedy już tylko godziny dzieliły mnie od spotkania z wymarzonym, tak długo wyczekiwanym tytułem. Pierwsze, dokonywane z namaszczeniem odpalenie gry, moment, w którym to ujrzało się ostrą jak żyleta grafikę i powalającą na kolana animację, które wyprzedzały o kilka długości wszystko, co było na rynku... Oj, takich chwil to ma wiele w życiu, wszak niezbyt wiele gier można by było tak wyczekiwać, jak właśnie kolejną część TEKKENa. Minęły cztery lata od premiery gry ukazującej trzecią odsłonę Turnieju o tytuł Króla Żelaznej Pięści - dopiero teraz, dnia 28.03.2002r. na świat przybył następca.

Czwartek, wieczór... Odbiór przesyłki. Włączenie konsoli, spokojne ucałowanie płytki, która zaraz pogrążyła się w czeluściach PlayStation 2. Uściśnięcie ręki z siedzącym obok mnie Veronem.. Wyczekiwanie w ciszy, aż pierwsze obrazy pojawią się na ekranie telewizora, a z głośników wydobędzie się dźwięk. Za chwilę zostanie przekroczona



TEKKEN 4 jest chyba najbardziej kontrowersyjnym tytułem w serii, krytykowanym nawet przez miłośników TEKKENa. Niektórzy go nie tolerują za dużą ilość błędów i złe wybalansowanie z wydanków, a inni zaś kochają za całek szał. Ten tytuł powinno się długo i wnikliwie testować, z nim się grzecznie. No i spoko, z OGROMNĄ PRZYJEMNOŚCIĄ!!!

Pika



braku Devil Gene, genu diabła. Jedyną znaną mu osobą posiadającą Devil Gene jest Jin Kazama, pogromca Ogre'a, ale po wydarzeniach z końcówki trzeciego turnieju (patrz outro Jina w TK3) słuch jednak o nim zaginął. Zdesperowany stary Mishima, chcący za wszelką cenę zdobyć Devil Gene, postanawia odnaleźć zwłoki swego syna, Kazuya'i, którego własnymi dłońmi zabił na końcu drugiego turnieju TEKKEN. W trakcie poszukiwań wychodzi na jaw, że Kazuya żyje, po tym jak został wskrzeszony przez tajemniczą firmę G Corporation. Gdy staremu Mishimie nie udaje się schwytać syna, stawia wszystko na jedną kartę (wszak jest już bardzo stary). decyduje się na zorganizowanie czwartego turnieju TEKKEN, stawiając całe Mishima Zaibatsu jako nagrodę dla zwycięzcy.. Najlepszy wojownik, który pokona wszystkich przeciwników, będzie mógł przystąpić do walki z Heihachim. Jeżeli wygra - posiądzie cała, potężne imperium... Staruszek wie, że Kazuya z pewnością zdecyduje się podjąć wyzwanie.

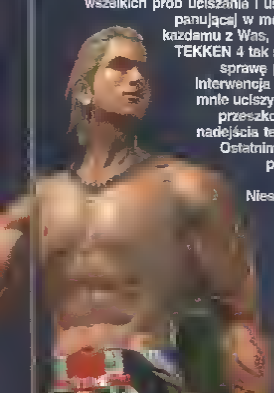
Taką historię rozpoczyna się TEKKEN 4, który wreszcie doczekał się swej wersji na PS2, ukazując się na wiele



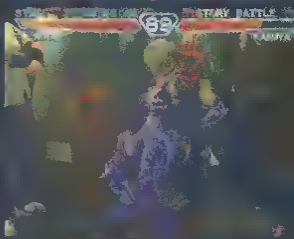


Obecna w TEKKENie 4 technika "Dust Frame" wymaga, żeby dany przycisk został wciśnięty w odpowiednim momencie z bardzo dużą dokładnością, nawet co do 1 klatki animacji...

granica, za chwilę umysł całkowicie ogarnie jedno: TEKKEN... Tej nocy wszyscy domownicy wiedzieli, że najlepiej będzie, jak szczelnie pozamykają wszystkie drzwi i zaniechają wszelkich prób uciszania i uspakajania atmosfery panującej w moim pokoju. Polecam każdemu z Was, by przed włączeniem TEKKEN 4 tak samo jasno postawić sprawę przed rodziną: "tylko interwencja Policji będzie mogła mnie uciszyć". Tak, żeby nikt nie przeszkodził w celebrowaniu nadejścia tego Wielkiego Tytułu. Ostatnim razem odprawiałem podobne ceremoniały cztery lata temu. Niesamowite i przyjemne uczucie, które uświadamia, jak człowiek może kochać tą grę..



Od czasu trzeciego turnieju TEKKEN, na którym to nie udało się Heihachiemu schwytać Ogre'a, minęły 2 lata. Właściciel i przywódca Mishima Zaibatsu, potężnego imperium finansowego, chciał stworzyć nową formę życia, łącząc swój genotyp z genotypem Ogre'a, lecz wszelkie próby zawiodły z powodu





obliczającej płycie DVD. Na samym początku wita nas wspaniałe intro znane z automatów, które zostało rozszerzone o sceny z debiutującymi w tej części postaciami, m.in. jedną z najpiękniejszych niewiast, jakie kiedykolwiek mogliśmy oglądać w mordobiciu. Mowa oczywiście o Christie, długonogiej, prześlicznie zaokrąglonej "tu i ówdzie" podopiecznej Edwarda 'Małpy' Gordo, która oczywiście walczy stylem capoeira. Czwarta część w wersji na PS2 przedstawia łącznie pięć, nieznanych jeszcze w uniwersum TEKKENa postaci. Tak pokaźna liczba nieznanych zawodników już na wstępie robi świetne wrażenie i podnosi temperaturę wygłodniałego maniaka serii. Niestety, radość jest przedwczesna, co odkryć można dopiero po bliższym przyjrzeniu się wszystkim debiutantom. Wspomniana Christie okazuje się być niczym innym, jak kobiecą kalką Eddy'ego (cóż, trzeba przyznać, że "bardzo kobieca", i ponętna), która powstała wskutek pomyłki deweloperów, planowali oni bowiem przedstawić w najnowszej części TK kobiecą odmianę capoeiry i niestety, zbyt późno się zorientowali, że takowa nie istnieje - zaadaptowali więc dla Christie ciosy Edka i wstawili ją w jego miejsce. Jednak wraz z wersją PS2 "Małpa" powraca!! Wprawdzie nie jako nowy zawodnik, a tylko alternatywny 'strój' dla Christie, lecz to i tak z pewnością zadowoli jego fanów. Miłośników capoeiry z pewnością ucieszy też bogaty repertuar nowych ciosów i możliwości (np. teraz można do woli przebywać w Grounded Position), jakimi obdarowano Christie/Eddy'ego w nowym TEKKENie. W identyczny, jak w przypadku Eddy'ego sposób stworzona została też postać młodziutkiej Miharu, obecnej tylko w wersji na PS2 koleżanki Xiaoyu; jest to po prostu alternatywny 'strój' Ling. Jest jeszcze



■ Tradycyjna Korate VS Mishimo Korate. Jin znienawidził i wyrzekł się wszystkiego, co wiąże się z Mishimami.

MOJE TRZY GROSZE

Seria **TEKKEN** osiągnęła mistrzowski poziom już na poziomie "trójki" i ulepszanie czegoś idealnego (prawie) jest trudne (i zgubne). Choć T4 to jedna z najlepszych mordobijanek, to zalicza zjazd na płaszczyźnie innowacyjnej (Kali mi mówi, że ja się nie znam, że w T4 dosłownie wszystko się zmieniło. A-H-A). Jeśli porywasz w TEKKENa tak jak ja (amator-lamer), to nawet nie interesuj się tegoroczną edycją - to jest tytuł dla wyjadaczy o pseudonimach "Lol", "Jin", "King" albo Mutiu'Kasi... Słowem - dla lekkoatletycznych świrów. Gra wspaniała, ale... to już piąty raz!

8+

Sciar

■ DAMSKI BOKSER!!! Jak nie traktować dosłownie tego, co wyprawia rzekomy syn... Niny? Steve! Młotkiem! Nie wiesz, jak się obchodzić z kobietami? A one lubią być wdzięczne.



■ "Wcale się nie dziwię, że ten bydlak zatłuc(!) Armor Kinga" - Marcin Trzciński po przegranej walce z Craigiem Marudkiem sterowanym przez Kaczkę.

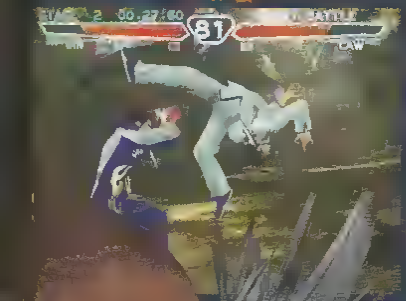
wspaniale wyglądający robot Combot, który okazuje się być tak naprawdę niczym innym, jak ubogim krewnym Mokujina, który co walkę (nie rundę!) naśladuje losowo wybraną postać. Tak naprawdę nowymi postaciami są tylko potężny zawodnik Vale Tudo, morderca Armor Kinga - Craig Marduk (BYDLĘ JEST WYŻSZE O GŁOWĘ OD PANDY!) oraz zawodowy bokser, Steve Fox! Ten ostatni jest nie tylko zupełną nowością dla całej serii, lecz także jedną z najbardziej oryginalnych postaci występujących w mordobiciach. Jak na prawdziwego boksera przystało, Steve do walki wykorzystuje tylko swoje pięści - co więc z przyciskami X i O, które w TEKKENach odpowiadają za kopnięcia? Ha! Tutaj to Namco się naprawdę popisało, gryź za pomocą ich różnych kombinacji z kierunkami wykonujemy wszelkiego rodzaju bokserskie uniki!!! Steve jest po prostu potężny!!! Jednak nie zmienia to faktu, że nagle z pięciu nowych postaci zrobiły się tak naprawdę tylko dwie i tutaj Namco zaskakuje nas po raz kolejny, tym razem poprzez... postać Jina Kazamy!!! Po tym, jak został on niemalże zamordowany przez własnego dziadka (czyli Heihachi'ego) pod koniec TK3, uciekł od świata i postanowił zmyć z siebie jakiekolwiek ślady pokrewieństwa z Mishimami - nawet odciął się ich stylu walki i zabrał się za tradycyjne karate!!! JIN W TEKKEN 4 JEST ZUPEŁNIE NOWĄ POSTACIĄ!!! Aby nim grać, trzeba CAŁKOWICIE zapomnieć, co i jak się nim wyprawiało w TK3/TTT i od zupełnych podstaw poznać jego obecne możliwości - a te tkwią w nim ogromne i powiem więcej ten gościu i tradycyjne karate wprost IDEALNIE pasują do siebie, aż przyjemnie ogląda się te wszystkie jego króciutkie, artystycznie wykonywane serie ciosów! I jeszcze jedna sprawa: Jin już nie ma

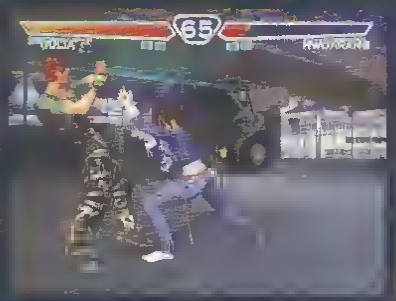
FMV

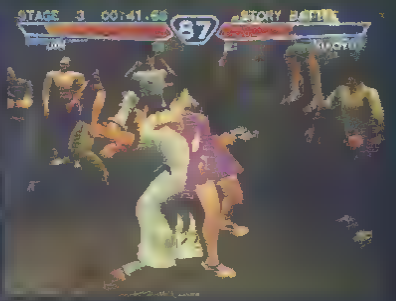
■ Cutra dla Niny, Lei i Steve'a są ze sobą powiązane, przedstawiają to same wydarzenia, lecz z różnych punktów widzenia. Ponadto różnią się zakończeniami. Tak samo jest z trójcą Jin-Kazuya-Heihachi. Generalnie rzecz biorąc, poza nielicznymi wyjątkami, filmiki końcowe dla postaci są kijowe.









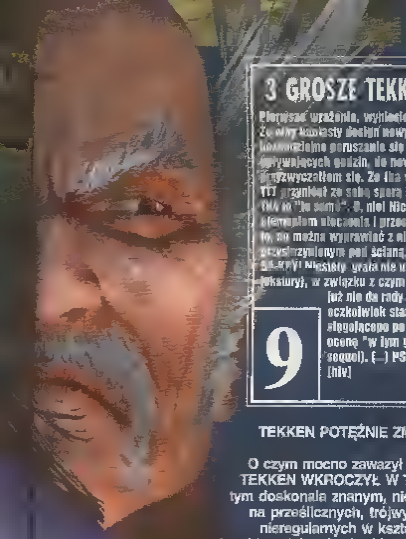


3 GROSZE TEKKENOWEGO MANIAKA

Pierwsze wrażenia, wyniesione po godzinnej sesji - pionierskiej. Ze względu na kilka dodatkowych nowych pociech, dodatkowe rozwarstwienie poruszanie się po arenach 3D. Jednak w miarę opanowywania gadżetów, nie nowego "TeKa" na wyższym poziomie w świecie przyzwyczaiłem się. Że dla wyrzucenia na dobre nast. myśl w tle TT2 przyniósł za sobą sporo innowacji w postaci TAGowania, tak TAG to "to sam i". E, nie! Nic z tego! Dzięki interaktywnym elementom otoczenia i przeciwnikom, walka nabrała rumieńców, a to, co można wyrwać z nieudolnie broniącym się przeciwnikiem przytrzymanym pod ścianą, pozwolę sobie określić mianem MASAKRY! Niestety, grafa nie umywa się do tej z VOA3 (ciekawe efekty świetne, w związku z czym prawdopodobnie żadna dżjatyka na PS2 już nie da rady. Podsumowując TK4 to porządny tytuł, oczekiwałek starych wyjadaczy nie zaskoczy tak, jak stęsknionego po długo żółtodzioba. Przyznaję zatem ocenę "w tym przypadku maksymalną" (kolejny sequel). (-) PS Jin kozakuje nop kozaki!

9

HiViolag

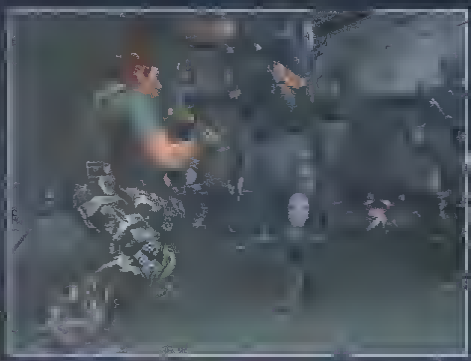


closu Electric Wind GodFist (jak i wielu innych), lecz zamiast niego - Electric Wind Hook Fist, który wprawdzie nie jest juggle starterem i w dodatku trafia na high, ale za to wygląda po prostu BOSKO, jest jednym z najlepiej wyglądających ciosów w całej serii TEKKEN.

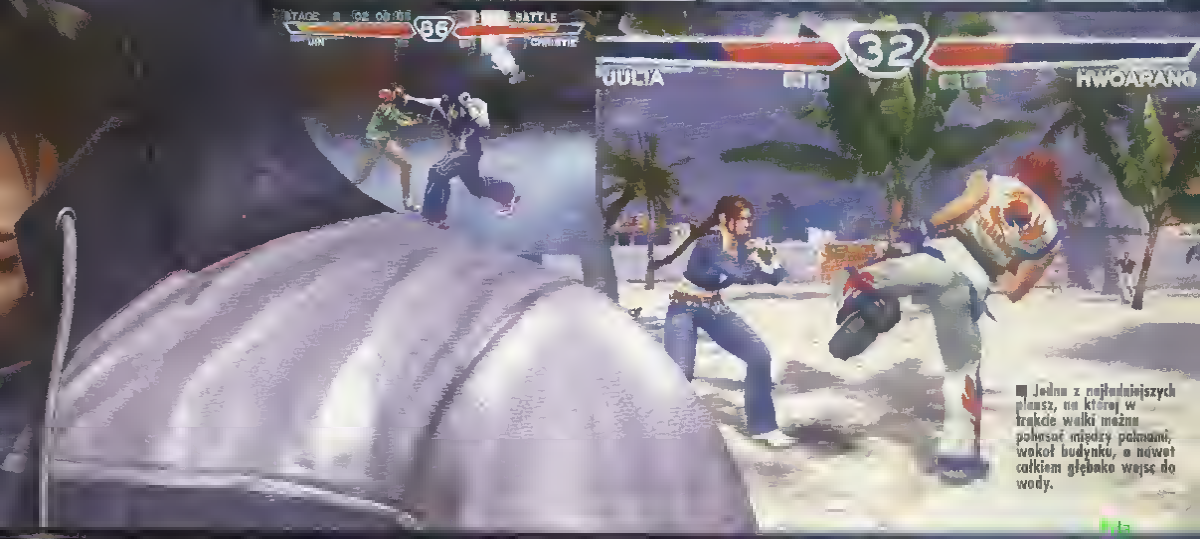
To były nowe postacie - jeżeli zaś chodzi o znanych już wojowników, to w skład TK4 wchodzą: Hwoarang, Kazuya (teoretycznie osłabiony), King, Marshall Law (nie Forrest z TK3!), Lee ukrywający się początkowo pod pseudonimem Violet, Lei, Julia, Heihachi, Kuma/Panda (po kiego grzyba dotożył misków???), Bryan , Nina, Paul (oklapnięte włosy!), Xiaoyu i Yoshimitsu. Oczywiście każda z tych postaci została wzmocniona prawdziwą MASĄ nowych ciosów. Postacie zostały niezwykle dopakowane pod względem możliwości ofensywnych i naprawdę znacznie różnią się od swych wcieleń z poprzednich części. Drący japę głośniej niż sam Bruce Lee, Marshall Law ma teraz dwie różne postawy, z których może wyprowadzać KIPIĄCE energią ciosy. King został obdarowany różnymi pojedynczymi ciosami oraz combosami, które przechodzą w rzuty (nowość!), zaś potencjał Yoshimitsu wzrósł do tego stopnia, że teraz ta postać w rękach sprawnego gracza przemienia się w czysty chaos, psychopatę szalejącego po ekranie!!! Zmieniły się też charakterystyki niektórych ciosów, a gra w wyraźny sposób stała się znacznie bardziej agresywna, nastawiona na ofensywę.

TEKKEN POTĘŻNIE ZMIENIŁ SIĘ!!! TO NIE JEST TA SAMA GRA!!!

O czym mocno zaważył też fakt, że tak naprawdę to dopiero TERAZ TEKKEN WKROCZYŁ W TRZECI WYMIAR! Walka nie toczy się już na tym doskonale znanym, nieskończenie wielkim, płaskim podłożu, lecz na prześlicznych, trójwymiarowych, często naprawdę ogromnych i nieregularnych w kształcie (nierówności terenowe mają wpływ na charakterystykę ciosów i juggle) arenach, po których w bardzo wygodny sposób możemy się swobodnie poruszać - trzymając po prostu dany kierunek. Przez to zmieniły się nieco zasady sterowania (aby kucnąć, należy dać skos dół-przód lub dół-tył) i kombinacje, dzięki którym wykonuje się niektóre ciosy. Zmiany dotknęły także i systemu rzutów, który został w TK4 wzbogacony o tzw. 'position change' naciskając lewą rękę + lewą nogę + wybrany kierunek (czyli łącznie kwadrat+X+kierunek) łapiemy wroga i popychamy w wybraną przez nas stronę, mogąc nawet zamienić się z nim miejscami. Ma to ogromne znaczenie, ze względu na obecność na planszach różnych ścian, barierek i obiektów (np. palma na plaży), dzięki którym możliwe stały się



■ TEKKEN FORCE ASSAULT jest bardzo dobrym dodatkiem, o w dodatku niezbyt łatwym. Na ekranie może znajdować się nawet 13 walczących z Tobą postaci!



■ Jedna z najładniejszych plansz, na której w trakcie walki można pobiegać między palmami, wokół budynku, a nawet całkiem głęboko wejść do wody.

specjalne, mordercze wall combos - mają one miejsce, gdy porządnie wystrzelimy płombę we wroga, po której mocno uderzy w ścianę lub jakąś przeszkodę, co pozwala nam kontynuować combosa w najbardziej perfidny sposób. Adekwatnie, system walki wzbogacił się o specjalne tech-rolle wykonywane przy uderzeniu w ścianę (nie zawsze są one możliwe).

Graficznie TK4 prezentuje się po prostu wy-śmie-ni-cie, wszystko wyświetlane jest w 60 klatkach na sekundę, przedstawiając graczowi przed oczami przepiękny, tętniący życiem i kolorami, ostry jak żyleta, pozbawiony jakichkolwiek problemów z chaosingiem obraz. Plansze, na których przyjdzie nam walczyć, wyglądają POWALAJĄCO, o nie dość, że wykonane są z ogromną dbałością o szczegóły, to w dodatku niektóre z nich są tak cholernie rozległe, że wyróżnia się na nich nawet trzy, oddalone od siebie punkty, w których może rozpocząć się walka. Dżungle z bajorkiem (jak ta woda wygląda!!! Aj jaj jaaj!!!!), słoneczna plaża z licznymi palmami, hangar, w którym unosi się zimne mgła, dach wieżowca, wokół którego krąży helikopter, podziemny parking, centrum handlowe, oświetlone neonami i lampami ulice metropolii - plansze zadziwiają rozmachem wykonania, zawierają elementy, które można zniszczyć w trakcie walki, a także - bardzo dużą ilość kibiców oglądających nasze walki. A jakość tekstur? NIE MAM PYTAŃ! Gra wygląda po prostu boskoł Jedynie wymodelowanie postaci, choć niezmiernie dobre, nie zachwyca - za to nadrabiają one wszystko bogatymi strojami i przepięknymi teksturami.

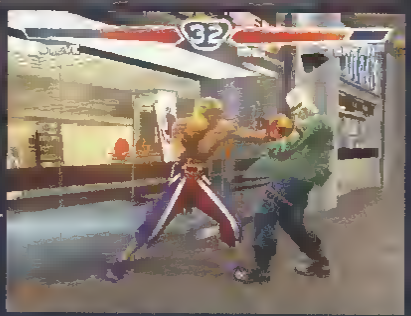


■ Dekolt Christie jest bardzo głęboki, a panie w trakcie walki strasznie szaleją, więc... Nie zapomnijcie o negrywaniu Replay'ów!



■ Oto jedna z dwóch kata Jina. Tego, jak goście się poruszą, nie da się opisać - to trzeba zobaczyć! Super muzyka!

Gdy dostałem w łapska TEKKENa 4, postanowiłem, że nie odważę się o nim nic napisać, zanim nie rozegram minimum 1000 walk. Tak też uczyniłem. TK4 mnie po prostu ROZPIER... NICZYŁ - i chciałbym tu przekląć, by oddać choć część emocji, lecz na łamach magazynu tego uczynić nie mogę. Najszybszy, najbardziej dynamiczny z całej serii, TK4 jest grą bardzo kontrowersyjną i nie pozbawioną błędów, i to w niemałej ilości. Wprawdzie rozegrałem ponad 1000 walk, lecz w krótkim czasie (TK4 wyszedł w końcówce prac nad nowym numerem). W porozumieniu ze Sclerą postanowiliśmy więc podzielić recenzję - tutaj się kończy jej część pierwsza. Druga część recenzji, wytknięcie wszystkich niedociągnięć, podsumowanie i



OSTATECZNA ocena dla tego cudownego mordobicia (o tak!) będzie w przyszłym numerze. Ocena, którą tu widzicie, może za miesiąc być wyższa - wtedy byłaby już oceną, której PE nie wystawi bez naprawdę dogłębnego przebadania i uzasadnienia. Więc... ciąg dalszy za miesiąc).

3 GROSZE MUTKA

No i jak wypada TK4 względem konkurencji? Echem. Prawdę mówiąc zgadzam się z bardzo ilezną rzeszą Graczy, którzy zawiedli się na "czwórce" i przeszli do obozu VIRTUA FIGHTER. U mnie flagowy tytuł NAMCO otrzymał w wyścigu o "numer 1". Dlaczego? Walka jest jeszcze szybsza, a przez to cholernie "rollerowa", do tego zawodnicy nieznacznie wzbogacili swój repertuar, a zasada mówiąca "wiązce kerzyć z czasu = większe ryzyko" wciąż ma obowiązuje w tej roli (tak samo jak balans postaci). Wrażenie niesamowitości podczas tej bardzo żywa rywalizacja i mnogość zawodników do tego prawidłowo jest śmieszna. Jak nie ta same. Muzykę zbiedzono maksymalnie, design niektórych fighterów się "podobał", a oldtesty w porównaniu do tych z VF4 zasysają. Jednak, obstrzelając od licznych minusów, grafiko prezentuje się bardziej estetycznie niż w VF4, ściany są lajne, a możliwości kombinowania i orywalność - przeogromne. Poprawiono wiele drobiazgów, które wreszcie jest sens używać. TEKKEN to nadal wspaniała gra, ale konkurencja tym razem gdzieś poprzeczkę zbyt wysoko. Moja opinia - VF4 i DoA3 ruła notowość TK4 jakoś "umiej rula"... □

9-

Mutti





MOJE TRZY GROSZE

Wiecie co Wam powiem? Ta wcale nie jest taka głupia. Owszem, oscarowe powyżanie w kilku jest na dłuższą metę widoczne ale w tym przypadku nam wcale jazdy i słupki trudności w pewnym stopniu to rekompensują. Zresztą wcale jazdy to esencja terminu "podkręcanie" (kręcenie non stop). Czyli gra nie przyzwyczai Wam zakłowego Sumi Car Racer? Tylko to samochody... samochody? Pojazdy kosmiczne to lepsze określenie.

6-

Ścierki

WORLD OF OUTLAWS SPRINTCARS

Amerykanie uwielbiają sporty samochodowe. Im są one bardziej niezrozumiałe dla przeciętnego Europejczyka, tym lepiej.

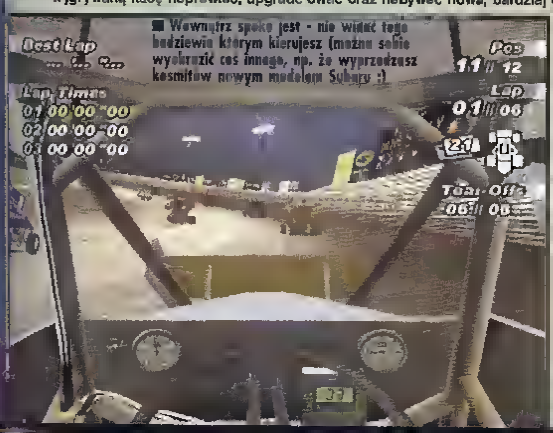


■ Jeśli lubisz jazdzić w kółka, do tego kochasz szutrówki - atakuj.

marykańscy patrioci uwielbiają gromadzić się na ogromnych stadionach pod pretekstem kibicowania podczas zawodów NASCAR (w Stanach - numero uno), co by bez wyrzutów sumienia opychać się hot-dogami i popcornem, w głębi duszy licząc na jakąś megakraksę, ciała fruwające ponad trybunami. Albo dragstery - jak już taki się rozpędnie na kawałki przy prędkości rzędu 450 km/h, to nie będzie co zbierać. Jednym z dziwacznych sportów samochodowych, wielbionych przez Amerykanów tuż po NASCAR, jest "sprint car racing", o którym traktuje recenzowana gra.

Po owalnych torach ścigają się śmieszne maszyny o potężnych, 800-konnych silnikach. Przyozdobione są w charakterystyczne spojlery oraz nieproporcjonalne ogumienia. Dlaczego to? Ano dlatego, iż wyścigi odbywają się tylko i wyłącznie po owalnych torach, a że ich nawierzchnia to szutr i błoto - jedynie dzięki takim zabiegom są w stanie trzymać się podłoża, w przeciwnym razie z pewnością by odleciały. Specyfika wyścigu jest już Ci zatem znana: ganianie w kółko, teoretycznie bez celu. Jednak i ten istnieje. Jako że fury potrafią być mocno podsterowne, często dochodzi do stłuczek, kolizji, ew. kraks na miarę WTC! Czy rywalizacja ma jakikolwiek sens, czy kryje się za nią jakaś strategia? Cały plc polega na tym, aby na prostym odcinku okrążenia maksymalnie się rozpędzić, natomiast podczas pokonywania łuku stracić jak najmniej z prędkości. Odkrywcze, nieprawdaż? Hihihi! A jednak coś w tym jest - z racji panującego na torze tłoku, sztuka ta do najłatwiejszych nie należy. Tym bardziej, że okiełznanie maszyny sunącej niczym motor po żużlu wymaga praktyki, bowiem nieuważna jazda kończy się kontaktem z ciałami obcymi, w afekcie czego cierpią przede wszystkim wątłe spojlery, a co za tym idzie - sterowność pada na pyak.

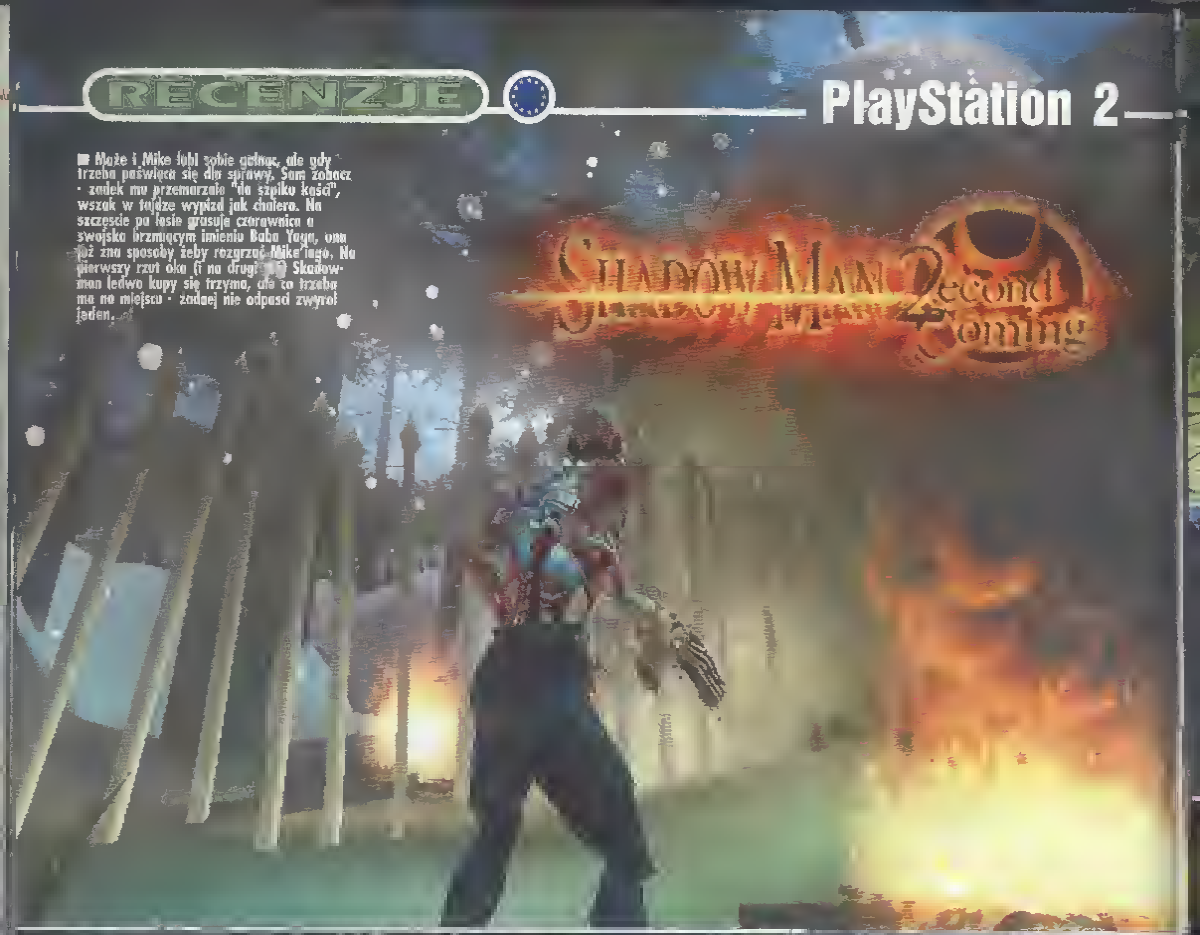
Oprócz standardowych opcji Championship, Single Race i Time Trial, gra została uposażona w tryb kariery. W nim to musisz doskonalić swoje umiejętności poprzez praktykę "na sucho" - przed wyścigami właściwymi, dogladać terminów swoich występów, zakręcić się za sponsorami, z kolei za wygrywaną kasę naprawać, upgrade'ować oraz nabywać nowa, bardziej dopasione pojazdy, aby móc stawać w szranki z coraz mocniejszymi rywalami. No, menadżer' pełną gębą. W kwestii oprawy audiowizualnej nie mam zbyt wiele do powiedzenia, gdyż ta stoi na niskim poziomie (ech, po łbie wciąż mi jeździ X-owy WRECKLESS).



■ Wewnątrz spoko jest - nie widać tego bydlęcia, którym kierujesz (można sobie wyobrazić coś innego, np. że wyprzedzasz kosmitów nowym modelem Subaru :)

Europe ma swoje zabawki, tak jakby bardziej dojrzałe niż te amerykańskie. Być może jestem solidnie wyalienowany, ale zamiast gapić się na 'sprint car racing', w rzeczy samej sport nudny, na szczęście umiarkowania widowiskowy, preferuję oglądać zmagania kierowców F1, tym bardziej, że "interaktywne telewizja" pozwala na niezłą zabawę w tym zakresie. Prawda jest taka, iż WORLD OF OUTLAWS SPRINTCARS 2002 to gra wydana przez Amerykanów i dla Amerykanów, toteż zdołała przykuć moją uwagę na mniej więcej dwie godziny, po czym - znużony - zdecydowałem wyjść na piwo. Tak też się stanie. □





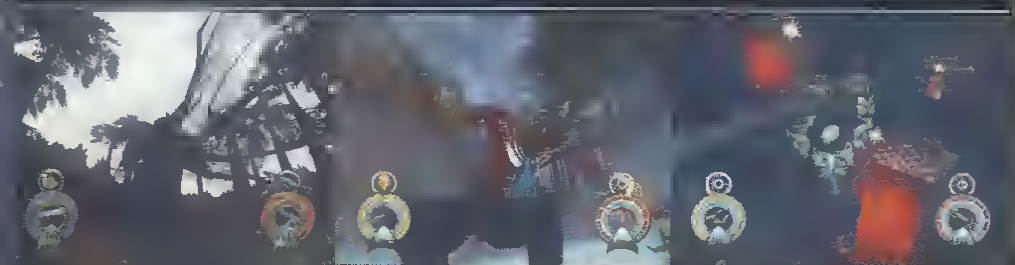
■ Może i Mike lubi sobie gdakać, ale gdy trzeba poświęca się dla sprawy. Sam zobacz - zadek mu przemarzaje "do szpiku kości", wszak w tajdze wypizd jak cholera. Na szczęście po lasie grasuje czarownica o swojsku brzmiącym imieniu Baba Yaga, ona już zna sposoby żeby rozgrzać Mike'iego. Na pierwszy rzut oka (i na drugi też) Shadowman ledwo kupy się trzyma, ale co trzeba ma na miejscu - zadnej nie odpasci zwyrol jeden.

Serla SILENT HILL klimatem miażdży orzeszki, jest jednak pewien tytuł depczący jej po piętach. Kojarzysz ponurą krainę umarłych, gdzie w rzekach zamiast wody płynie krew? Pamiętasz udźwiękowienie jeżące włosy na zadku? Taaa, pierwszy SHADOWMAN nieźły był, zwłaszcza na DC. I oto, ku uciesze fanów, czarnoskóry "Immortal voodoo warrior" powraca.

O ostatnim bohaterze w krainie umarłych Michael LeRoi zmienił się nieco - i mowa tu wyłącznie o 2x2 metry, posturą oraz sposobem poruszania się przypomina teraz gorylowatego spasł się na gębie - gdyby nie znajomy głos i groźnie połyskująca w promieniach słońca glewa, nie zgadłbyś, że to ten sam koleś. Do tego przy każdej okazji wtrynia głupie teksty, niczym burak pokroju Duke'a. I to pod postacią ShadowMena prezentuje się bardzo korzystnie wszystkie kawałki wywalone na wierzch, zwisające z nich krwawe strzępy skóry, resztki mięsa pokrywają prawie całe ramiona i tyło. Uplomę wersją bohatera poruszamy się po zmroku mrocznej krainie umarłych (Deadside), ludzką za dnia, Słońce i Księżyc naprzemiennie wędrują po niebie, tyle że czas jest przyspieszony. Po zdobyciu cyfrowego zegarka możemy sami go poregulować (tajna sprawa - idziesz do rzeki, rzekomo, przekręcasz wskazówki i cyk - fajrant!), co pozwala na ciągłe granie dwiema postaciami ShadowMenem - pod postacią umarlaka jest znacznie bardziej przydatny (może używać magii, nie musi się przejmować oddychaniem nurkując w głębinach itd.), żywy Mike potrzebny jest jedynie do przetaszczenia kamiennych bloków. No i dobrze - jako pozbawiony wnętrzności truposz jest o wiele ciekawszym bohaterem.

Historia opowiedziana na SM2 stanowi popłuczyny wymieszanej "jedynki" - światu znów zagraża apokalipsa, tyle że zamiast Legiona memy tu "edka" imieniem Asmodeus, zamiast psychopatycznych, seryjnych morderców - demony. Niestety, brak tu spójności fabuły, wątków, które w ciekawy sposób wiązały by te wszystkie postacie ze sobą. Rolę Mike'a także spłycono, w 2ECOND COMING nie dowiemy się niczego nowego o tej postaci.

Rozgrywka uległa uproszczeniu. Poziomy są znacznie mniej zakręcone od tych z części pierwszej, teraz zazwyczaj przechodzi się je z marszu, bez konieczności teleportowania się w późniejszej fazie gry do odwiedzanych już lokacji. Zbiera się w danym etapie wszystkie klucze-Sigile (ostatniego strzeże przeważnie boss) potrzebne do otwarcia kolejnych rozdziałów księgi zwanej Codex.



■ "Piwa i szmatę poproszę..." Ulubiona kwejpo ShadowMana zwie się "Wild at Heart" (Lynch?), tylko gdzie się podział Baby Face? Cóż, Baby "stracił głowę" i niestety nie załapał się. Szkoda, bo pasowałby tu jak ulał.





Pukawek ShadowMan nosi przy sobie sporo. Trzy pistolety (w tym jeden na gwoździe), dwie dwururki, automatyczny karabinek, wielki maszynowy rozpylacz z granatnikiem i do tego snajperka. Hmmm, zombiak strzelający ze snajperki? A zresztą... większe kity nam już developerzy w grach wciskali. Dla graczy z zaburzeniami przewidziano siekierę, maczetę i wysuwane pazury a'la Predator.



Czym była by kraina umarłych bez tych ostatnich właśnie. Pałęta się tego sporo: leniwie drepczą zombiaki, fruwają skrzydlate maszkary, biegają uzbrojone w potężne szczęki, rybopodobne gadziny. Tyle że wszystkie one robią za statystów, ogólnie mówiąc - głąby do kwadratu, jedynie w grupach mogące dać się we znaki. I nie wszystkie pasują do gry - mało straszne są i tyle, rozwalasz takiego dziwoląga ziewając. Fajny jest patent z nawalaniem z dwóch obrzynów na raz (teraz w Deadside można używać wszystkich broni palnych, nie tylko shadow guna), ale po tym co działo się w DMC takie przepychanki już mniej rajcują - starciom brak nieco powera. Sprzętu jest od cholery: rozmaite finty, do tego dorzuć magiczne bronie voodoo oraz przydatne do molestowania bossów i usuwanie różnego rodzaju barier klamory. W sumie będzie tego ponad 20 sztuk - jest w czym wybierać.

Graficzka mogłaby wyglądać nieco lepiej. Bohater wykonany jest całkiem przyzwoicie, tylko biega jakby go coś w gaciach uwierało. Przeciwnicy popylają zazwyczaj bez gaci, ale też tak jakoś koślawo, w dodatku nie opływają w nadmiar polygonów.

MOJE TRZY GROSZE

No, nareszcie, długo czekałem na kontynuację przygód Mike'a i, co najważniejsze - nie zawiodłem się! Nad pierwszą częścią spędziłem bardzo dużo czasu (wynik: 100%) i równie gwarantuje kilkadziesiąt godzin doskonałej zabawy. SHADOW MAN 2 jest grą bardzo długą, odkrycie "wszystkiego" zajmuje sporo czasu (levele są bardzo rozległe i trzeba je najpierw poznać). Jedynie do grafiki można mieć zastrzeżenia - jest trochę plastikowa, za bardzo osobowa (muza i odgłosy stoją na wysokim poziomie). Szybko można się jednak przyzwyczaić i nawet "rwąca" animacja przestaje przeszkadzać. LICZY SIĘ TYLKO KLIMAT!!! A tego w obecnie nie brakuje. (pox)

8

(analogicznie do "jedynkowych" mrocznych dusz i bram-trumien), a tym samym wrót do kolejnego świata. Owych kluczy jest trzykrotnie mniej niźli dusz w części pierwszej (pięciokrotnie mniej pakujących postać Cadoeauxów), co rzutuje na długości zabawy - gierkę spokojnie łyka się w 18 godzin. ShadowMan nie zdobywa już w czasie przygody żadnych umiejętności, co gorsza - nawet tych z części poprzedniej nie posiada. Zadanie zazwyczaj sprowadzają się do biegania w poszukiwaniu otwierających dalszą drogę wajch, ew. do wysadzenia blokującej ją ściany, zapomnij o zagadkach. Mike ma do odwiedzenia sześć rozległych poziomów, z czego zaledwie dwa ostatnie są umiejscowione w Deadside - tutaj autorzy szczególnie przycisnęli, umożliwiając np. wycieczkę "łódką" po jeziorze wypełnionym krwią. Pozostałe lokacje momentami też są niezłe (weźmy ruiny cerkwi w pokrytej śniegiem puszczy), ale niestety jest tego zbyt mało. Brakuje tu rozmachu, którego można zakosztować w DMC czy SOUL REAVER 2.

Tego dnia ShadowMan miał piękny sen: - Mike cholera by cię! Wziąłbyś się za jakąś robotę, zobacz w jakim chlewie z dzieciakami mieszkam, rzygać się chce - wrzeszczała Nettie. Mike pociągnął łyk browca opróżniając tym samym pół puszki i zmienił kanał...

Animacja specjalnie płynna nie jest, dobrze chociaż, że wszelkie spowolnienia umiejętnie zamaskowano jakże chętnie stosowanym w grach na PS2 Motion-Blurem. No i dają w kość strasznie długie loadingi (to chyba najstraszniejszy element tej gry:). Za to całkiem niezła jest muzyka, pasuje tematycznie do danej lokacji, szczególnie celtycka melodia z delikatnym żeńskim wokalem zapada w pamięci.

Gierka jest dobra, ale 2ECOND COMING w porównaniu do części pierwszej mięknie. Brakuje jej specyficznego, mocnego klimatu pierwowzoru. W "jedynce" widać było fascynację twórców tematem, udane zapożyczenia z filmów (kto widział "Angel Heart", "Czas Apokalipsy", "Milczenie Owiec" i zna "jedynkę" ten wie o co chodzi). W 2ECOND COMING brak tych wszystkich smaczków, gra sprawia wrażenia sequela nastawionego tylko na bicie...



WERDYKT

KUJOT

PRZYGODÓWKA

GRYWALNOŚĆ:

7 8 **7**

PLUSY	MINUSY
fajny bohater	gorsze od pierwowzoru
design niektórych lokacji	długie doczytywanie

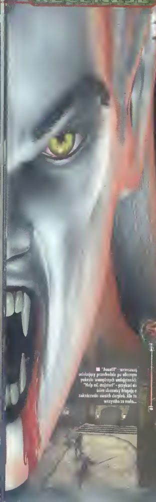
OCENY MYSZAQ 7 PLAYMAN 7 SCIERA -

RECENZJE

PlayStation 2

BLOOD OMEN 2

THE LEGACY OF KAIN SERIES





Kain powrócił! Największy "madafaka" średniowiecza, bezwzględny krwiopijca, żądny zemsty wampir znów przemierza Nosgoth w poszukiwaniu ofiar! A powód do owej zemsty ma wyraźny - jego armia wampirów została zniszczona, a on sam pokonany przez potężnego lidera ludzkości - Saratana. Ludzie przejęli rządy nad Nosgoth, spychając wampiry do podziemia i dawni łowcy stali się ofiarami, zmuszonymi do utworzenia ruchu oporu, którego jedyną nadzieją stał się właśnie Kain. Nie tak łatwo zabić wampira, zwłaszcza tak potężnego, dlatego po jakimś czasie nasz ulubieniec powrócił do świata "żywych inaczej", aby upomnieć się o swoje dziedzictwo. Tak właśnie rozpoczyna się właściwa kontynuacja wydanej przed laty pierwszej części sagi LEGACY OF KAIN, której wydarzenia rozgrywają się jeszcze wiele wieków przed dwuczęściową już serią SOUL REAVER. No właśnie - taki rozrzut czasowy pomiędzy wydarzeniami dał twórcom spore pole do popisu i pewnie na tych czterech już odsłonach cykl się nie zakończy. Czy to dobrze - to zależy, gdyż jeśli kolejne części sagi mają być podobne do owej najnowszej, to lepiej niech wcale nie powstają, gdyż grze tej wiele brakuje do świetności jej poprzedniczek.

Jeśli chodzi o oprawę graficzną, to porównania z drugą częścią cyklu SOUL REAVER jest tutaj jak najbardziej na miejscu - i tu od razu widać przewagę tamtej pozycji nad BLOOD OMEN 2. O ile samo otoczenie prezentuje się nienagannie (chociaż w sumie wszelkie niedoróbki maskują wszędobylskie ciemności), architekturą przywołując skojarzenia z THIEVILem (ta ciasna zabudowa końca XIX wieku), to wykonanie postaci woła o pomstę do nieba... piekła? Taką ilość kantów ostatnio widziałem w grach na PSX'a, w oczy rzuca się również słaby Motion-Capture, a efekty specjalne towarzyszące poszczególnym zdolnościom są ledwie zadowalające. Na szczęście pod względem dźwiękowym nie można się przyczepić, muzyka i odgłosy tworzą odpowiedni klimat, a wokale użyczane poszczególnym bohaterom (jest wśród nich również "staruszek" Voredor) pasują do ich charakterów (zwłaszcza Kaina). Niestety, prawdziwą piętą achillesową tej pozycji jest system, na którym opiera się cała rozgrywka. O ile pierwszy BLOOD OMEN oferował opartą na bogatej tabule szeroką eksplorację wzbogacaną częstymi walkami, zaś SOUL REAVER prócz fabuły

Najsłynniejszy po Drakuli krwiopijca powrócił - szkoda tylko, że przygoda, do której trafił, nie dorównuje jego apetytowi na świeżą krew.



■ "Aaaa!!!" - wrzeszczą uciekający przechodnie po efektownym pokazie wampirzych umiejętności. "Help mi, majster!" - przykuci do ścian skazańcy błagają o zakończenie swoich cierpień. Ale to wszystko za mało...

Pila





Fajnie jest być wampirem - siła dziesięciu chłopa, można stawać się niewidzialnym, opanowywać umysły lub też latać jak gość z "Matrixa"... tylko ci głupi ludzie od razu drą ryja, gdy się jakiegoś kmiotka uhlje. Co to - napić się nie można? Chciałoby się!

koncentrował się na rozwiązywaniu zagadek, tak tutaj mamy do czynienia z prymitywnym zlepkiem tych dwóch rozwiązań. Eksploracji nie ma tu prawie wcale - podróż Kaina jest liniowa aż do tego stopnia, że dostępu do wcześniej odwiedzonych miejsc bronią zamykające się na głucho drzwi lub włączające na powrót pola siłowe, czy też w końcu niewidzialne "ściany" zatrzymujące nas w przypadku chęci wykroczenia poza granice lokacji. Nie więc cały czas do przodu, otwierając kolejne bramy i bawimy się prostymi zagadkami logicznymi. Najczęściej mamy do czynienia z najprostszymi zadaniami - 'przestaw dźwignię, a otworzą się drzwi' lub 'przesuń skrzynię, aby gdzieś wskoczyć' - i choć z czasem dochodzą bardziej skomplikowane motywy, to i tak nie trzeba właściwie kombinować, zwłaszcza że Kain obdarzony został zaledwie trzema specjalnymi umiejętnościami: skakaniem na dłuższą dystansę, opanowywaniem umysłów oraz telekinezą. Blado, blado to wypada na tle poprzedników. Jeśli chodzi o fabułę, to też nie ma się czym podniecać - coś musiało zostać wymyślone i tylko świetne dialogi ratują zbyt nacięgane czasami wątki (Ruch Oporu Wampirów - toż to śmieszne!). W sumie to nawet wystarczą, gdyż BLOOD OMEN 2 jest grą koncentrującą się przede wszystkim na walkach. Jak powszechnie wiadomo, Kain to osobnik lubiący się w zadawaniu śmierci na różne sposoby, więc robi częsty użytek ze swoich szponów lub wszelakiego oręża, chociaż tutaj trochę się zawiodłem na jego repertuarze. Co prawda podczas wykonywanych poprzez podejście w niewidzialności "fatality" widzimy skręcane karki, wyrywane serca i latające głowy, zaś po złapaniu przeciwnika "za fraki" możemy go obić po mordzie, trochę podziurawić żelazem lub po prostu rzucić o ścianę, tak w czasie normalnego starcia, do którego przystępujemy najczęściej, możemy jedynie wyprowadzać 3-ciosowe combo, posiłkując się od czasu do czasu jednym z trzech, różniących się tylko mocą (i prezentacją) ataków specjalnych. Walki takie są w dodatku straszne schematyczne - albo przeciwnik łyka prawie każdy cios i jest to właściwie egzekucja, albo blokuje i unika większości ataków, a wtedy po prostu to my przechodzimy do defensywy, czekając na naładowanie się paska nieblokowalnego "specjala". Oczywiście, rywale również stosują ataki 'unblockable', wtedy w sukurs przychodzi nam umiejętność "skoków w bok" i tylko w tym przypadku gra stawia nam jakie takie wyzwania. Na szczęście autorzy nie zapomnieli o najbardziej ratującym motywie przygód naszego ulubieńca, a mianowicie o... wysysaniu! Nie ma to jak dobrze się napić po wyczerpującej walce, dlatego posoka raźno tryska ze stygnącego trupa wprost do ust spragnionego Kaina. Krew pobierana od owych przymusowych dawców stanowi dla naszego wampira nie tylko źródło siły życiowej, lecz również doświadczenia, które wraz z pobieraną ze specjalnych skrzynek energią (kto to wymyślił?!), pozwala Kainowi na zwiększanie ilości punktów życia.





Jak na pozycję stanowiącą właściwą kontynuację rozpoczętej przed wieloma laty sagi, LEGACY OF KAIN: BLOOD OMEN 2 nie spełnia pokładanych w tym tytule oczekiwań. Przeciętne wykonanie, totalna liniowość akcji, trywialne zagadki oraz schematyczne walki to nie jest to, na co wyczekiwałem. Co prawda rozgrywka nawet wciąga, choć w dużej mierze tylko ze względu na postać głównego bohatera, gdyż nawet klimat zrobił się jakiś popaprany, głównie przez umiejscowienie akcji w wieku maszyn, która nawet skąpo gdzie tylko się dało. Wielki Kain zasługuje na coś lepszego!





WERDYKT

PSX | EIDOS | PRZYGODOWA | STAR

GRYWALNOŚĆ: 6

8

7-

PLUSY	MINUSY
wyżynka	fatalna inteligencja akcji
otoczenie	ziuuu wykonanie
fakaty Kaina	proste zagadki

OCENY ZGREDZIOLI MYSZAŃ: ?-



POLOWANIE
Z APARATEM...

FATAL FRAME

Wizyta w starym domu pełnym duchów - nudny i mało odkrywczy standard? Nawet nie zdajesz sobie sprawy, jak japoński developer potrafił ująć ten temat, jaki klimat stworzył... Panie i Panowie - czas zacząć BAĆ!

Jakoś oparta na faktach... Taki popis widnieje pod logiem gry. Uderza niemal na wejściu. Podobno rytuał, który stanowi motyw napędowy fabuły FATAL FRAME, ma swoje korzenie w mrocznej historii japońskiego folkloru. Ja tam nie wiem - nie sprawdzałem, ale jeśli to prawda, to przyznam, że zaczynam coraz uważniej patrzeć na małych, wesołych żółtych ludzików... Zresztą ocen to sam. Krąg przestarych kapłanów zakłada ofierze liny na ręce, nogi i szyję. Układa ją w specjalnie wyznaczonym do tego ołtarzu. Kilku członków bractwa chwyta za koniec każdego sznura... Ciągną... Aż do rozerwania ciała. Hmmmm... Sam przyznasz, że chyba warto bliżej przyjrzeć się temu tytułowi, no?

Fabuła jest dość ciekawa, choć bez specjalnych fajerwerków. Oto młody chłopaczek dostaje propozycję współpracy ze słynnym dziennikarzem - ma zebrać materiały do jego nowej książki. Chodzi o stary dom, który kiedyś krył tajemnice rodu Himuro... Kiedy jednak zaczyna kolekcjonować coraz bardziej niepokojące dokumenty, w efekcie czego odwiedza zrujnowaną posiadłość, wszelki ślad po nim ginie... Na poszukiwania rusza więc jego siostra - Miyu. Co ciekawe, początkowo sterujesz koleżką, obserwując wszystko w tonacji czarno-białej, jakby uczestnicząc w retrospekcji. Wchodzi kilka naprawdę niepokojących motywów, nagle bach! i twoja postać gdzieś znika. Zaczynasz więc wędrówkę jako Miyu, przy okazji podziwiając już lokacje w pełnej, choć nieco stonowanej palecie barw. Ponownie wokół Ciebie szybko zaczynają się dziać dziwne rzeczy... Łapiesz klimat? Przeczuwasz koszmar wiszący w powietrzu, wiesz co może się stać, ale nie jesteś w stanie temu zapobiec. Musisz się poddać biegowi mrocznych wydarzeń. Dla mnie rewelacja - napięcie w serii RESIDENT EVIL to przy tym przygoda przedszkolaka ze zbyt obfitym biustem opiekunki.

Nawiedzony dom... Niby taki wyświechtany schemat?

Może i tak, ale co jeśli napiszę, że ten dom jest japoński - pełen charakterystycznych, ciankich, papierowych ścian, rozsuwanych drzwi, ołtarzyków z kadzidłami, rzeźb, baikonów, drewnianych konstrukcji? Zaczyna się robić niestandardowo, co? I faktycznie - wprawdzie lokacja nie powalają na kolana, ale coś w nich jest. Jakiś szczegół, specyfika wykonania, orientalne wzornictwo... Design stanowi mocną stronę FATAL FRAME. Stare, przybrudzone kimona wiszące na ścianach, kręte schody, tajemnicze figurki, znaki, zniszczone, drewniane ściany, maiowidła... I to wszystko ustawione w półmroku, przybrudzone kurzem, oświetlone małą żarówką Twojej latarki (fajnie prezentują się ruchome cienie). Gra ma spory potencjał i świetnie go wykorzystuje.

Od strony technicznej wprawdzie nie ma rewelacji, ale kilka elementów godnych jest odnotowania. Po pierwsze, wszystkie tekstury ładnie wygładzono, więc o efekcie "ząbków" na jakichś krawędziach możesz szybko zapomnieć. Po drugie, przechodząc z lokacji do lokacji nie uświadczysz żadnych przerywników na loading - po prostu otwierasz kolejne drzwi i wchodzisz do środka. Po trzecie wreszcie, gra zostala

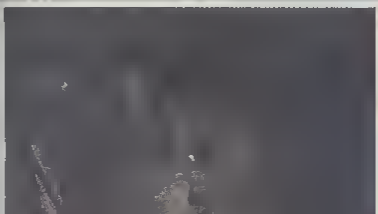
MOJE 3 GROSZE

Muszę przyznać, że nowy survival-horror (nb. mający 'coś' z ILLBLEED) od TECMO to niezły kąsek dla łowców lubiących mieć online pacjaj. Mamy duchy (w koncu!), fajną grafę z nieco gorszą animacją postaci (tylko czemu Miyu rusza się tak wolno?), sporo zagadek, ciekawy system kamer, nastrojowe udźwiękowienie (choć nieco gorsze niż SH2) i innowacyjną broń - ogarnął SILENT HILL (2) to nie jest, ale bra mnie miłe zaskoczyła!

7+

pLaYmAn





wyposażona w ruchome, liście filmowe kadry i, co trzeba podkreślić, sprawują się one wyśmienicie. Kamera robi najazdy, płynnie się przesuwa, niby mimochodem zawieszając kadr na jakimś elemencie... Jedyny mocniej denerwujący element stanowi animacja biegu głównej bohaterki - czy jej ktoś w dzieciństwie poprzestawiał kolana, czy może wszystkie laski w Japonii biegają w tak koślawy sposób?!

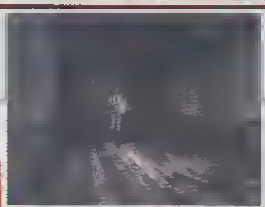
Brak dużej kampanii, hucznych zapowiedzi, a w łapska dostajesz grę naprawdę unikalną, nie pozbawioną oczywiście wad, ale ze sporym potencjałem. Zaskoczony?

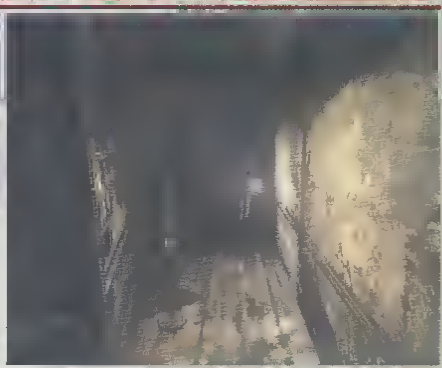
DUCHY W OBIEKTYWIE...

■ Aparat fotograficzny to tutaj Twoja główna broń - łapiesz zjawę w obiektyw i pstrykasz zdjęcia. Zależnie od punktu trafienia i przybranej formy, odbierasz przeciwnikowi kolejne punkty energii... Subtelniejsza metoda od walenia z obrzyna - przyznaję, ale za to jaki klimat! Niematerialny wrzaskacz sunie w twoją stronę, coś tam bulgocze, a Ty powoli się cofasz i coraz bardziej nerwowo strzelasz lampą błyskową... Uczucie strachu można porównać do serii SILENT HILL (podobna sugestywność), ale w rzeczywistości gra uderza w nieco inną, subtelniejszą strunę. Brawa dla koleżków z TECMO.



Horror, jak to horror - bez potworów i porządnej giwery do ich rozwalania obyć się nie mógł... Czy aby na pewno?! W FATAL FRAME nie posługujesz się żadną konwencjonalną bronią! W łapska zamiast pistoletu dostajesz aparat fotograficzny i latarkę. Jako że latarką możesz co najwyżej huknąć o ziemię, skupmy się na tym





■ Podobnie jak w SILENT HILL 2, tak i tu biegasz po złowrogich, miejscami obskurnych lokacjach, świecąc latarkę. I podobnie jak tam - powstające na ścianach cienie i smugi mocno niepokoją swoimi kształtami. Taka latarka to chyba najlepszy sposób na zrobienie klimatycznego horroru, no bo nie ma jak w ciemnościach nagle oświetlić jakąś kreaturę. Od razu gacie robią się mokre.

Niezły patent...



■ Jako koleś wszystko obserwujesz w tonacji czarno-białej, natomiast śmigając później jego siostrą widzisz kolory... Ten pierwszy patent robi mocne wrażenie, klimat jest mega-mroczny i tajemniczy, ale po pewnym czasie męczy... Wtedy właśnie wchodzi motyw ze zmianą postaci. Niezłe!

pierwszym... Otóż, patrząc przez obiektyw tego urządzenia, będziesz mógł robić zdjęcia rzeczom, których normalnie nie dostrzeżesz i, co ważniejsze, zabrać tym samym energię formom niematerialnym... Tak, chodzi o duchy. Wyjący, nagle pojawiające się przed Tobą zjawy - pokraczne, odpychające i momentami straszne. Klimat zaskoczenia i ciągłego napięcia jest namacalny. Zapewniam. Ktoś przebiegnie w tle, zaskrzypią schody, zobaczysz coś w lustrze, coś wyłoni się ze sterty rozwieszonych kimon, ciarki powoli wypełznie zza rogu . Można śmiać się na porównania do serii SILENT HILL, ale to nie to samo - tam dominował fizyczny ból, niemal sadyzm, obrzydzenie, tu mamy strach, napięcie, tajemnicze szepty, łzy o martwym wyrazie oczu, smutek i tragedię. Tak, w tym wymiarze FATAL FRAME ma w pełni "dorosły" klimat. Bardzo się z tego cieszę.

Krzywe zombiaki, przerośnięte pająki, stwory wyskakujące z szafy z okrzykiem "huzlaaa!" Jeśli tego oczekujesz od konsolowego horroru, FATAL FRAME wyda Ci się tylko kolejną, dziwną japońską produkcją. A gra ma duszę, i to ubraną w naprawdę fachową oprawę! Warto przesłuchać kilka tajemniczych kaset, przeczytać notatki o dzieciach, które zaginęły w okolicach posiadłości rodziny Himuro, dowiedzieć się o prawdziwym obrzędzie, otrzeć o tiny zwisające z sufitu. Można się przestraszyć. Gwarantuję □





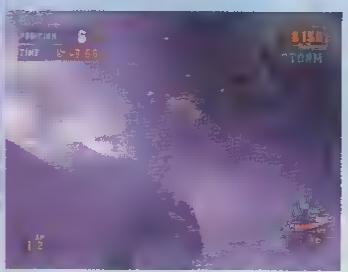
MOJE TRZY GROSZE

Skutery śnieżne niespecjalnie mnie jarają, toteż bez większego entuzjazmu odpaliłem grę. Nastawienie to jednak uległo radykalnej zmianie, gdy na ekran wskoczył magiczny logos EA BIG. Ostra, arcade'owa jazda, odwalone na maksa nafaszerowano skrótami trasy i wszechobecne triki. Power! Jedno mnie nie pokoi - wkrótce motocross i rewerki w wykonaniu BIG. Widać że EA ciągnie kasę do wiezie, oby tylko szybko nie zeszmaciło tego zdolnego teamu.

8- Kuja

ydana na PlayStation przez EA (ok. 2 lata wstecz) gra noszącą identyczny tytuł jak rzeczona, moim skromnym zdaniem, po dziś dzień nie ma sobie równych w temetyce skuterów śnieżnych. To znaczy nie miał ,,

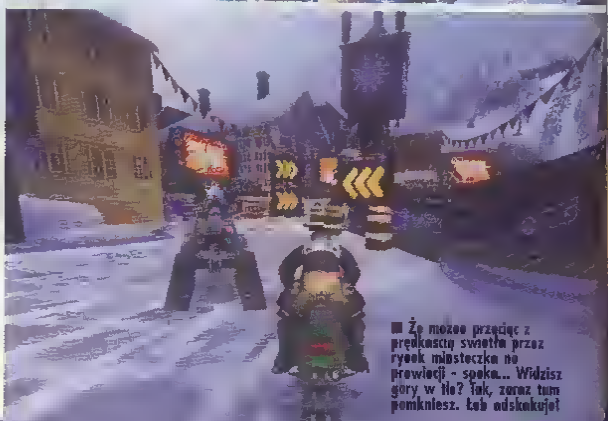
Tak dla hecy, a jednocześnie na poważnie zacznę od przytoczenia faktu, iż SLED STORM dla PS2 nie jest konwersją PSX owego hitu, raczej pełnowartościowym sequelem, nawet pomimo braku 'dwójki" w tytule, poza tym hasa na "silniku" SSX TRICKY (choć azptedy twierdzą inaczej, to plardzę w ich kierunku). BIG nie odstąpiło od sprawdzonego schematu motywowania Gracza, za wygrane wyścigi i wypełnianie w ich trakcie questów (punkty, pozycje na mecie itp.) zdobywasz coraz lepsze skutery (8 meazyn, każde w 5 'wariantach tuningowych"), a także bonusowa postacie oraz trasy. Wzorem serii SSX, oprócz konkurowania, za zadanie masz również wykonywać triki, co owocuje nabijającym się psaikem dopalncza (tzw. STORM, supportowany tinezyjnym motion blurem pełnej sceny - ALE JAZDA!!!), bez którego ani rusz! I to wszystko, żadnej fraudowskiej filozotii (BTW. kolo przeszedł do historii wciąż nie wiedząc, czego w rzeczy samej pragną kobiety)



Każdy fan serii SSX po odpaleniu SS poczuje się niczym ten rogaty diabeł w pickle. model jazdy i rozmieszczenia kiawiszy zostały niezmienione. No, z tym modelem jazdy to grubo przesadziłem, bowiem z uwagi na zgoła odmienną 'charakterystykę grewitacyjną" ludzi oraz ważących kilkaset kg skuterów nie sposób nie wyczuć nemacalnych różnic. Fakt pozostaje jednak faktem: 'fizyka" od pierwszych chwil spędzonych z grą przywołuje mile skojarzenia. A jednak - po odpaleniu SS odnosiem złudne wrażenie, że pod względem dynamiki zabawa nie umywa się do SSX TRICKY. Jak jednak zaznaczyłem, było to złudne wrażenie. Coraz lepsze skutery, o bardziej imponujących parametrach i kozackim wyglądzie, powodowały u mnie efekt mierowego wgnietanie w fotel. Zdecydowanie i niepodważalnie, największym atutem SS są trasy. Nie dość, że gabarytowo przyprawiają o zawrót głowy [dosłownie cholernie stromе zjazdy i podjazdy zrywają akalpy (nowość!), poza tym trasy wiją się względem własnej osi, krajobrazy zapierają dech w piersi), to na dodatek TAK JEST - SKRÓTY! Wraz z SSX nastał przełom w tej 'dziedzinie", TRICKY przyniosło jeszcze śmieleze rozwiązanie, natomiast to co się dzieje w SLED STORM jest trudne do opisania. Tu skrót, tam skrót, przejście z jednego skrótu do kolejnego! Dysponując stosownie dopasionym skuterem i perfekcyjnie znając trasy możesz tu wyczyniać cuda na kiju, piecząc przy okazji wniebogłosy, odkrywając kolejne przesmyki. Tym bardziej, że "bardzo arcade'owe" triki cholernie podkręcają zabawę. Co powiesz na salto skuteram? Miękkie? A obrót wokół osi, przerzucenie nóg ponad kierownicą w stylu Ricky'ego Carmichaela, czy też - w trakcie jakiegoś mega-skoku - puszczenie kierownicy i swobodne szybowanie tuż obok maszyny?!? O jasna!





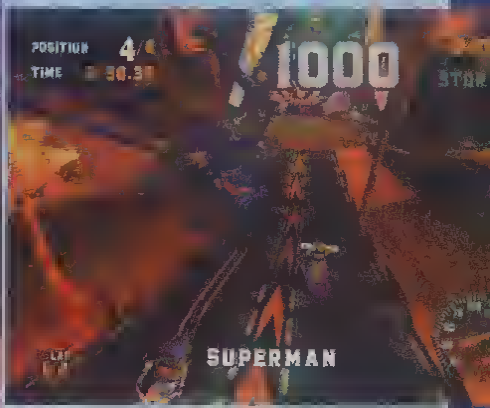


■ Że można przejąć z prędkością światła przez ryjek miasteczka na prowincji - spoko... Widzisz góry w tle? Tak, zaraz tam pomkniesz. Łeb odskakuje!

wiele do życzenia. Co cieszy, oprócz wyszukanych tauntów i komenterzy nt. roszad w stawce, niaczystych zagrywek itp., zawodnicy gęsto wymyślają swoim maszynom gdy te zawodzą, np. obrzucając je macoszymi tekstami a la 'stupid piece of crap!!!'. Muzyka - rockowa, nie każdemu przypaai [In plus dźwięk opracowany w systemie DTS (2/2 1)]



■ Uff, momentami grafika jest tak sugestywna, iż zalecam szarpanie w goglach, rękawiczkach i ciepłej, polarowej kurtce!!!



Choć w głowę zachodzę i niemiłosiernie tłukę pierś awą wątią, zakumać żam póki co nie zdołał jak to możliwe, iż BIG wyciska tyle rajcownowności z pozornie wyekspiostowanego tamatu, bazując ne jeano zdetinlowanym wzorza? Przeto w przypadku SS można, wręcz trza gromko i wyraźnie krzyknąć o "azabionie", deja vu nawiedzającym Gracza, a mimo wazystko ne uste cleną się wyzukane superletywy. Mejąc już za sobą upojne sesje z SSX/TRiCKY, da facto SS zdołał sprawić, iż skrzydła awe rozpostarłam i odleciałem - hani w siną dal. ( ) W połączeniu z tytułem SLEO STORM, tarmin "białe azaleństwo' nabiera nowego wymiaru, głębi porównywalnaj z Rowam Merlańskim i narzędem Cicciolliny! Fani "BIG-stylа" nie zawiodą się ni ździebko!□

Design tras...? Huh, daję funta kłaków z pieców i podbrzusza, że designerzy byli w trakcie procesu kreowania na niedozwolonym "dopingu", ew. na stołach kreślarskich łańczyły gołe baby oplecione wężami. Tuć nie mogło być inaczej!

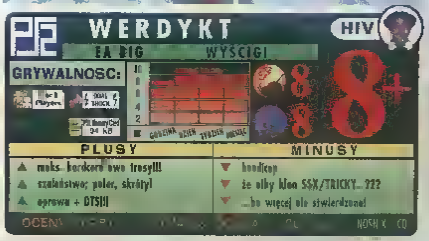
Egzamin na widowiskowość zdany 'całująco"! Oprócz atutów, SS posiada również jedną poważną wadę, a mianowicie głupkowaty handicap. Newet uwijając się wyjątkowo sprawnie, zawaze będziesz czuć oddech przeciwników na karku, a gdy zaczniesz kozaczyć skrótami, oponanci dostaną zastrzyk IQ na poziomie Sharon Stone (a to słodka idiotka, hm?) i przypomną sobie o koneksjach z Supermenem i... w gruncie rzeczy myślą, że są fajni(. Oczywiście, taki stan rzeczy dołuje.

Oprawa graficzna też niczego sobie. O ile rozdzielczość została zaniżona względem TRiCKY, a co za tym idzie - takstury nie wywołują tak elektryzującego wrażenia, tramerate również dostał po ryju (Split Screen nie kulejel), tak otoczenie zyskało więcej szczegółów, co wydatnie widać np. na trasie wiodącej przez nawiedzone wesołe miasteczko (ogromny 'diabelski młyn' a'la ten z Suzuki - uhesa!), czy też orientalną dzielnicę. Niestety, od skrajności do skrajności: mega-szybka, a zarazem beznadziejna traaa "wulkaniczna" odrzuca uproszczonym designem i teksturami kojarzącymi się z... porodem hipopotema. W zamian za to, grając będziesz musiał podtrzymywać szczękę na widok sypiącego w ślepia śniegu i ogólnie penującej zawiei, jakie to efekty towarzyszą przeprawie np. przez stretę lodowcową - ufff, momentami gratika jest tak sugestywna, iż zalecam Ci szarpania w goglach, rękawiczkach i ciepłej, polarowej kurtce!!!



Warto również zaznaczyć, że zarówno animacja postaci, jak i skuterów nie pozostawiają







KING'S FIELD: THE ANCIENT CITY

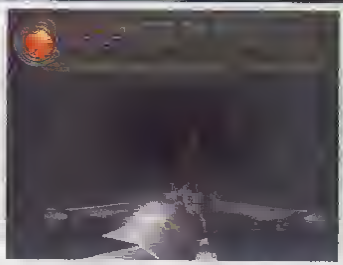
FROM SOFTWARE robi dobrą grę? Niebywałe, lecz jednak prawdziwe - najnowszy KING'S FIELD to kawał porządnej, mrocznej "labiryntówki", której nie powinni przegapić miłośnicy tego rodzaju rozrywki.

FROM SOFTWARE jest firmą znaną przede wszystkim z wątpliwej jakości wytwarzanych przez nią eRPeGów, które wypluwa na rynek w ilościach dostownie hurtowych, dlatego nastawiłem się na porządne objechanie kolejnego szpilu z serii KING'S FIELD - najświeższej produkcji z ich stajni. Jakież więc było moje zaskoczenie, gdy testując KF: ANCIENT CITY spostrzegłem, że właśnie minęła trzecia w nocy, a zabawa dopiero zaczyna się rozkręcać...

"Królewskie Pole" jest cyklem gier, w których główne zadanie Gracza polega na szeroko zakrojonej eksploracji labiryntów (widok FPP), wspólny dla owych pozycji jest również towarzyszący temu mroczny klimat oraz... niezwykła ślamazarność bohatera. Nigdy nie przepadałem za KF, jednak w tym przypadku muszę przyznać, że twórcy wspięli się na wyżyny swych umiejętności. Podziemna miasto starożytnej rasy, którego zwiedzania się podejmujemy, wygląda naprawdę starożytnie! Spękane mury, stara, zardzewiała bramy, kruszące się schody, zniszczone płaskorzeźby... nie jest to co prawda jakość spotykana w ICO, lecz całość oprawy doskonale współgra z klimatem rozgrywki. Poza tym sama konstrukcja owej metropolii przyprawia o zawrót głowy - w labiryncie korytarzy rychło można stracić poczucie kierunku, a przynajmniej często borykać się z problemem wyboru drogi - jak na dobry "Dungeon Crawler" przystało. Oczywiście nieodłącznym elementem takiej zabawy jest rozwiązywanie zagadek logicznych i logistycznych, szukanie kluczy, przełączników, sekretnych pomieszczeń, no i oczywiście walki. System starć z przeciwnikami, również jeden z kanonów serii, nie należy niestety do najlepszych. Nasz zawodnik potrafi wykonywać tylko proste machnięcia danym typem oręża, co w połączeniu z brakiem bloków i koszmarnie powolnym obracaniem się, czyni walki topornymi, a eliminację przeciwników często przesadnie utrudnioną. Na szczęście bohater potrafi również posługiwać się czarami, które dodatkowo rosną w siłę wskutek ich używania (poziomy), a sama ich kompilatowania to nie lada wyzwanie dla grającego.

Ogólny temat otaczający tabule i klimat tej gry. Sam główny wątek fabularny jest nieco mało przejrzysty - w sumie nie wiemy ani kim jest główny bohater, ani dlaczego jest on powiernikiem przeklętej sfatuetki, za to cała otoczka to już konkret - od spotykanych nielicznych NPC oraz za znajdowanych zapisków poznajemy historię owej metropolii, a także nieszczęścia, jakie na nią spadło - związanego z jakimiś ciemnymi mocami. Najlepiej jednak skonstruowany został klimat tej przygody - niemal cały czas towarzyszy nam potęgowana przez sugestywną muzykę uczucie grozy związanej nie tylko z panującą w lochach ciemnością, lecz również z wieloma nieprzyjemnymi niespodziankami, jakie czekają na naszego śmiałka. A to leżący na podłodze ekwipunek powstaje i rusza ku nam wymachując zardzewiałym mieczem, a to za ściany wyskakuje zamurowana tam niegdyś mumia, a to nagle przeszywa nas ostrze ukrytej piki lub otwiera się podłoga wrzucając nas do basenu pełnego piranii.

Podsumowując muszę przyznać, że nasza niesławna firma tym razem odwaliła kawał dobrej roboty, zapewniając zabawę na dobre kilkadziesiąt godzin - zwłaszcza dla miłośników tego typu pozycji. Polecam.□



MOJE TRZY GROSZE

Czy ktoś potrafi wytłumaczyć, dlaczego gry z tej serii są tak ślamazarne? Czy panowie z FROM SOFTWARE nie widzą, że przy pokonywaniu większych odległości można zasnąć z nudów w tym czasie. KING'S FIELD ma w sobie "coś", podoba mi się klimat gry, lubię błądzić po labiryntach szachując rozmaite potwory i podziwiać stylistykę postaci, ale to tempo mnie dobija!

6-

Kujet



WERDYKT

STAR

FROM SOFTWARE — RPG

GRYWALNOŚĆ: 6

GRAFIKA: 8

7-

PLUSY	MINUSY
▲ mroczny klimat	▼ ślamazarność
▲ rozbudowany labirynt	▼ topornie walki
▲ dobre oprawa	

OCENY ZGRODZIŁI: COX 3 — NOSNIK: DVD

Od Gracza dla Graczy

Kilka czasu temu odpaliłam na moim wysłużonym Szaraczku wymienioną grę FINAL FANTASY VI. Stary hit na wielą godzin przykuł mnie do telewizora i w szalonym tempie zaliczałam kolejną lokację, poznając coraz to bardziej zakręcone elementy wyśmienitej fabuły. Jednak w pewnym momencie stanąłem w miejscu... Trafiłem do dużego, portowego miasta i nie mogłem ruszyć dalej, mimo usilnych starań. Długie poszukiwania nie dały żadnego rezultatu, a perspektywa sprawdzania każdego fragmentu ogromnej metropolii nie nastrajała mnie optymistycznie. W końcu machnąłem ręką i zacząłem dla odstresowania przeglądać WWW. Zupełnie "przypadkowo" trafiłem na stronę z opisem gry i po chwili solucja znalazła się u mnie na dysku. Zacząłem czytać. Wtedy wszystko się zaczęło, a właściwie skończyło. Dalsza gra nie sprawiła mi żadnego problemu, do ostatniej walki grałem (choć nie było to wcale konieczne) z FAQ 'na kolanach'. Wydrukowałem zarys tabularny, wraz z opisem lokalizacji i sekretów. Gra oczywiście szła sprawnie, nie miałem z nią więcej problemów. Gdzieś jednak ulotniła się cała odczuwana do tej pory przyjemność, a wspaniała dotąd fabuła utraciła swoją magię (bo stała się przewidywalna, wiedziałem dokładnie co ma za chwilę nastąpić). Bardzo szybko udało mi się ukończyć całość, jednak mimo pozornej radości pozostał mi pewien niesmak. Zagrałem niekoniecznie - czy w takim razie moje zwycięstwo w ogóle się liczyło?



No dobra, wyobraź sobie, że zaglądasz do opisu Final Fantasy 7 i dowiadujesz się o smutnym końcu jednej z głównych bohaterek. Czy przygoda nie straciłaby dla Ciebie sensu?

Swego czasu namiętnie zagrywałem się w LEGEND OF MANA. Szpil oferował masę interesujących subquestów i różnorakich, unikatowych przedmiotów do zebrania. Świat wciągnął mnie do tego stopnia, że ograniczyłam swój sen do minimum, grając póki oczy nie odmówiły mi posłuszeństwa. Sielanka trwała, a ja coraz bardziej zżywałem się z wirtualnym środowiskiem. Jednak pewnego dnia stworzona przeze mnie namiastka rzeczywistości runęła. Jeden z moich przyjaciół zaprezentował mi nabyty przez niego Action Replay, mówiąc: "Eee tam, Mazur, męczysz się nabijaniem kolejnych levell, na nic nie dającą grę traciesz czas, który mógłbyś poświęcić czemuś innemu. Kody to nic złego, dodasz sobie trochę złota i dalikatnie podkręcisz poziom". Wyobraźcie sobie, że odwiedziliście dobrego znajomego, który akurat oglądał outro kończonej przez niego gry. Często bywa, że jest to pozycja, w którą od dawna pragnęliście zagrać. Mówimy sobie wtedy: "nie będę tego oglądał, nie chcę, nie powinienem", ale ciekawość bierze nad nami górę. Później natomiast odechciewa nam się grać, bo przecież wiadomo już, o co przyjdzie nam walczyć...

Innym sposobem na odebranie sobie przyjemności z gry jest (co może zabrzmieć

Jak zepsuć sobie przyjemność z grania? Okiem masochisty...

tylko poprawiać komfort gry". Jak to mówią: Ciekawość to pierwszy stopień do piekła. Zapuściłem przysławkę i zacząłem się 'bawić'. Odpaliłem ponownie grę i trzeba przyznać, zrobiło się łatwiej i przyjemniej. Wkrótce trafiłem jednak na bardzo silnego przeciwnika, który blokował mi dostęp do cennego artefaktu. Pomyślałem: "co tam" i delikatnie wyśrubowałem siłę ataku postaci. Adwersarza oczywiście położyłem na łopatki, jednak gra straciła cały urok. Coraz częściej szedłem na łatwiznę, aż w końcu dałem grę straciła sens i nigdy jej nie ukończyłem.

Powyższe przykłady tylko obrazują moją przypadłość, gdyż, niestety, podobnych przypadków w przeszłości miałem znacznie więcej. Wygląda to mniej więcej tak: jeśli łatwiej w danej grze możliwość pójścia na łatwiznę, z pewnością prędzej czy później z niej skorzystam. Będę ułatwiał sobie życia na najróżniejsze sposoby, nie licząc się z konsekwencjami. Używanie wszelkiej maści Tipsów jest nałogiem, z którego bardzo ciężko jest się wyzwolić. To zawsze wygląda tak samo: niby jesteś świadom, że psujesz sobie całą zabawę, ale opamiętanie przychodzi już po fakcie. Nie jestem z moimi problemami odosobniony, gdyż podobny los spotyka całe rzesze Graczy, w tym także tych noszących miano 'prawdziwych'. Odpowiedzcie sobie sami na pytanie: czy nigdy nie zdarzyło się Wam coś podobnego? Odpowiedź jest tylko jedna: nie jesteśmy ideałami, a różne "drobne" grzeszki są dla nas codziennością:) Czy nie mam racji?

"Zepsuć" grę można na wiele sposobów. Przedstawię Wam teraz kolejne, szlampowe już sposoby odebrania sobie przyjemności z gry.

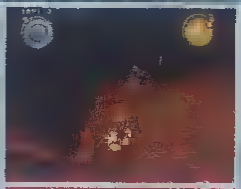
ciekawia) odłożenia jej "na później". Często zaczynamy grać w daną pozycję, zachwycamy się jej niespotykaną miodnością i tabulą, aż robimy sobie przerwę przytłaczają nas szkolne obowiązki, musimy załatwić pilne sprawy, towarzysz naszego życia przypomina o swoim istnieniu :) i gra ląduje na półce. Obiecujemy sobie, że w wolnej chwili do niej wrócimy, jednak często nigdy nie mamy już ku temu okazji. Na rynku pojawiają się nowości, a pęd wydawniczy i nasza wrodzona chęć bycia "na czasie" popychają nas w stronę nowych tytułów. To naturalne...

Kocham grania, które jest częścią mojego życia. Jednak mijają miesiące, a ja na swoim koncie mam coraz mniej ukończonych gier. To smutne, ale w podobnej sytuacji są całe rzesze polskich Graczy. Zapewne winna jest temu piractwo (dostęp do nowości za bezcen), ale i nasza wrodzona ciekawość, która nie pozwala nam stać bezczynnie wobec ciągłego napływu potencjalnych hitów. Ludzka dusza jest bardzo zmienna. Często kiedy mija pierwsze zauroczenie przychodzi rutyna, aż na horyzoncie pojawi się kolejny obiekt naszych westchnień. Tak, mój Drodzy, grania ma z życiem dużo więcej wspólnego, niż się niektórym wydaje.

Przyszedł czas na odrobinę refleksji. W powyższym tekście zaatakowałem chasterstwo, lecz nie potrafię w zupełności zanegować podobnego procederu. Bo czy grania ma być dla nas źródłem przyjemności, czy może chodzi (tak jak w życiu) jedynie o 'zaliczenia" kolejnych pozycji? Każdy człowiek prezentuje inny punkt widzenia.

Co należy w takim razie zrobić? Odciąć kable od modemu, podarcie czasopism z solucjami, czy lanie po gębie kumpla nie rozwiąże naszych problemów. Pozostaje nam pracować nad sobą i wierzyć przede wszystkim we własne możliwości. Gram ostatnio bez opamiętania, unikając jak ognia wszelkich 'pomocy". Jest dobrze... duch chestera został tymczasowo skrępowany. Jednak z czasem przyjdą nowe gry, nowe okazje do krętactw i kto wie, czy złośliwy nałóg po raz kolejny nie wydostanie się na wolność mącąc ten pozorny ład. Tym razem jednak nauczony przez doświadczenie jestem gotowy by się mu przeciwstawić. I mam nadzieję że Wy, Czytelnicy, również nie poddacie się słabościom. W pobliskim telewizorze właśnie mojeczy menu mojej nowej gry. Spoglądam na wybór różnych etopni trudności. Niedługo będę musiał podjąć decyzję. Czy słuszną...?

[mazur^san]



MULTIPLAYEROWA

Rayman Rush

- Wydawca ..... UBI SOFT
- Grafika/Dźwięk 5/7
- Akcesoria ..... 1-2 players, 1block

Kilka miesięcy wieczy (PE#54) miałem okazję recenzować dziwaczny, bo multiplayerowy twór od UBI SOFT, a mianowicie RAYMAN M. Nie przelało się zbyt [illegible] konwersja tegoż tytułu na kochanego, wysłużonego dziadka-Sonieka! Czy developer poradził sobie z portem...? W odróżnieniu do wersji PS2, gra została pozbawiona trybu Battle, a zatem dogfightowej jatki na ograniczonych aranach. Pozostał tryb Race, w którym to za zadanie masz pokonać tor przeszkód i wcielając w życie wszelkie możliwe fortele, nie linii mety wstawić się na pozycji lidera. Korzystanie z różnej maści dopalaczy, przeszkadzajek, rynien zjazdowych, fireballów itp. jak najbardziej wskazane, że nie wspomnę o zdolnościach przypisanych konkretnym zawodnikom (wiadomo - uszy Raya, nadymający się Globox itd.).

Oprawa wersji dla PS2 nie wzbudziła we mnie zachwytu, z kolei PSX'owy "port" prezentuje się - proporcjonalnie - równie przeciętnie co oryginał. Otoczenie zostało ograbione ze szczegółów, animacja na Splicie (tylko dla 2 Graczy) nieco się dławi, tekstury dostały po ryju, mgła spowiła krainę, no, ogólnie sprawia "takie sobie" wrażenie. Daleko, oj, daleko RUSH poziomem wykonania do RAYMAN 3D, ale... Muzyka - miła dla ucha, nieco infantylna, za to świetnie pasująca do charakteru zabawy. Co się tyczy rajcowności - w tej sferze doznań również nie oczekuj kokosów, ba! jest nawet słabiej z uwagi na główny mankament portu, czyli wycięcia trybu Battle.

RAYMAN RUSH to średnio rajcująca gra, daleko jej do dostępnych na Sonieka tytułów o podobnej charakterystyce. Jeśli jednak nie masz w co szarpnąć, a pragniesz komuś dokopać na Splicie, dzięki RR wyżyjesz się choć trochę. Bo ne bezrybiu... [hiv]

6-



BIJATYKA

Digimon Rumble Arena

- Wydawca ..... BANDAI
- Grafika/Dźwięk 3/5
- Akcesoria ..... 1-2 players, 1block

Powszechnym (choć niezbyt pochlebnym) zjawiskiem wśród większości producentów jest żerowanie na popularności danej pozycji poprzez wypuszczanie kolejnych jej klonów i wersji. Ten sam zabieg stosuje firma BANDAI, co potwierdza wydanie przez nią kolejnego DIGIMONa - gry bazującej na popularnym (nie tylko w Japonii) serialu anime. O ile poprzednie pozycje z tej serii stanowiły pseudo-RPG (hodowle, zwiedzanie labiryntów i walki), była nawet jedna karcianka (i to całkiem niezła - polecam), tak w tym przypadku mamy do czynienia z... bijatyką. Hurra - zakrzyknąłby pewnie jakiś domorosły miłośnik serialu, ja jednak do takich nie należę, więc skwituję to jednym słowem - kichał W sumie trudno to 'coś' nawet bijatyką nazwać - pomijając koszmarną oprawę graficzną (rozpikselizowane 2D), naparzające się na aranach stworki dysponują "szerokim" wachlarzem trzech ataków (plus "specjał"), potrafią też skakać, blokować się, "digi-ewoluować", i... to wszystko. Biada, i to jak piszcząca, że ogłuchnąć można, w dodatku chamska podróbka Super Smash Bros. Melee (GC)! Jaki sens miało w ogóle wypuszczenie tej pozycji? Prawdopodobnie stało się tak tylko w celu nabrania naiwnych maniaków serii. Gierka posiada co prawda sporo dodatków aktywujących się po zaliczeniu odpowiednich slapów rozgrywki, co z tego jednak, jeśli całość podana jest w tak koszmarnej oprawie i z ograniczonym systemem - porażka! Jedynie na demko początkowo można popatrzeć... Po co ja to w ogóle piszę?! Strata czasu... [Star]

2+



LOGICZNA

Tetris Worlds

- Wydawca ..... THQ
- Grafika/Dźwięk 2/5
- Akcesoria ..... 1-4 players, 41 kB

Alexey Pajitnov z pewnością nie przypuszczał, iż wymyślona przezeń gra podbije świat, a tym bardziej, że pewnego dnia trafi ona na 128-bitową konsolę SONY TETRISa uwielbiam, choram weń może nie spacjalnie często, gdyż nie wymaga regularnych treningów, ale noszę tan tytuł głęboko w sercu. Mimo wszystko uważam, że wydania tej gry na PS2 jest w pewnym stopniu nieporozumieniem. Dlaczego...? Tak się złożyło, iż ok. pół roku temu gra owa trafiła na GBA. Tak, na handhelda NiNTENDO. Żeby było śmieszniej, obie wersje nie różnią się niczym. TETRIS WORLDS w wersji na PS2 oferuje te same iryby zabawy, te same urozmaicenia, ten sam motyw z obracaniem klocków po dobiciu przez nie do podłoża (w przeciwieństwie do Ścierwa, akceptuję taki stan rzeczy), a także... taką samą oprawę. Skandal? Nie do końca, przeto od TETRISa nie można wymagać fajerwerków, ale bez przesady! Wg mnie, zasiosowanie podstawowych efektów, jak choćby cieniowanie lub półprzeźroczystość, z pewnością grze by nie zaszkodziły. Niestety, szarobura kolorystyka, smutna taka, nie napawa optymizmem. Całe szczęście, że w tle wiszą kolorowe tapety (motywy przyrodnicze). Brzdękająca muzyka ni mierzi, ni grzeje. A zatem co - bojkot? Też nie. TETRIS to TETRIS, zawsze świetnie bawi. Niechaj za żelazny argument służy fakt, iż tę recenzję pisałem... ok. 8 godzin. Ot, uruchamiając w międzyczasie grę celem sprawdzenia jakiegoś szczegółu. A czas płynął... Poza tym, w Redakcji piątali się pod nogami moim współpiszmieńcy, to i opcja Multiplayer dla 4 Graczy poszła w ruch. KaPeWu? Na ew. wydanie powinni się szarpnąć jedynie skończeni maniacy - to oczywiste. [hiv]



WYŚCIGI

Lego Racers 2

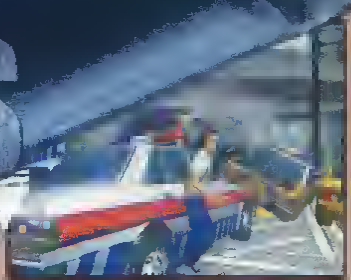
- Wydawca ..... LEGO MEDIA
- Grafika/Dźwięk 3/5
- Akcesoria ..... 1-2 players, 77 kB

Gdy plastikowe chłopki nudziły się, naprzemiennie paluchami prawej i lewej ręki grzebiąc w nosie, dla zabicia czasu postanowiły zorganizować wyścigi samochodowe, co by zwyczajnie mógł spędzić wieczór z wybraną żoną jednego z przegranych... Nie, chyba nie o to chodzi w LR2... zresztą, mniejsza z tym, wszak nikogo to nie obchodzi (...) Oto LEGO MEDIA dopadło w końcu PS2, po dotychczasowym katowaniu crapem spod swoich skrzydeł wszystkich Sonomaniaków, z czego rad żem nie jest. Przeciwnie, zatem w geście zemsty wysmażę następujący tekst... LEGO RACERS 2 to kolejna popierdółka na PS2, tym razem traktująca o wyścigach Legoludków w swoich Legowozach. Naturalnie wszystko to ma miejsce w Legoświecie - specyficznym, pozbawionym obłych kształtów wygwizdowie. Dzięki opcji Builder możesz stworzyć pojazd i kierowcę wg własnego projektu, po czym nagrać tenże tandem na Memorkę, aby z jego pomocą stawać w szranki. Zawody składają się z cyklu pięciu turniejów (światy), każdy z nich liczy kilka tras. Zarówno architektoniczne zróżnicowanie poszczególnych tras, model jazdy oraz warstwa audiowizualna nie pozwalają mi wyrażać się o nich samych w superlatywach, zatem podsumuję tamat bezboleśnie: LEGO RACERS 2 jest badziewiem - i co do tego nie mam wątpliwości. Jak na mój wypaczony gust, największą frajdę sprawia tu tworzenie własnego wozu i zawodnika, jednak to stanowczo za mało, aby stanowiło asumpt do zakupu tejże gry. Z drugiej strony, gra przeznaczona jest dla najmłodszego odbiorcy, toteż nie powinienem jej zbytnio krytykać... Tylko że nie znam dziecka, które by wolało szarpać w tak daremny tytuł, skoro TEKKEN stoi sobie obok, poza tym... Ja bym nie miał serca wkurzać podciepa. [hiv]

Jeśli marzyli Ci się DRIVER w oprawie godnej HHI wieku, dynamiczny, zwariowany, spektakularny, no, po prostu zrywający łupet - zagłęb się w treść recenzji, a zrozumiesz która gra teraz rządzi!

WRECKLESS

The Yakuza Missions



eria DRIVER podbiła serca milionów Sonomaniaków na całym świecie, w równym stopniu zassała pecetowców. Na wzór rzeczonej pozycji PSX otrzymał kilka gier nieudolnie ją naśladujących, że wymienię chociaż THE ITALIAN JOB oraz WORLD S SCARIEST POLICE CHASES Spory sukces odniósł również dreamcastowy RUNABOUT - arcade owa rozpierdzlucha po ulicach miast, z uwzględnieniem mosy skrótów ACTIVISION, zwietrzywszy kasę, przystąpiło do produkcji WRECKLESS - tytułu mającego połączyć najlepsze cechy powyższych.



WRECKLESS. THE YAKUZA MISSIONS to arcade owa gra samochodowa, w której za zadanie masz czynić rozpierniczy w centrum miasta, za priorytetowy cel obierając walkę z członkami japońskiej mafii - Yakuzy. Gra została podzielona na dwa niezależne scenariusze (fabuła), ne każdy z nich składa się 10 misji Scenariusz A - wespół z dwiema policjantkami jeździsz po lokacjach celem rozwalenia pojazdow Yakuzy Scenariusz B - wespół z dwoma szurniętymi szpiegami jeździsz po lokacjach celem . rozwalania pojazdów Yakuzy Hm, choć pozornie wygląda to nieciekawie to w praktyce, pomimo identycznych założań, scenariusze znacznie się różnią Mozesz przypuszczać, że 20 misji do łyknięcia to niezbyt wiele. Teoretycznie, bowiem w przypadku WRECKLESS, developer (BUNKASHA) postarał się maksymalnie urozmaicić Graczowi czas spędzony przed konsolą. Nie uświadczysz tu następujących po sobie, niemal identycznych zadań Akcja zmienia się jak w kalejdoskopie, stawiając przed Tobą coraz to nowe wyzwania Zaczniesz od pościgu, celem którego będzie rozwalenie uciekiniera, aby już w kolejnej misji stanąć w szranki z jakimś wariatem w konkurencji "zdemoluj jak najwięcej budek z hot-dogami!". Misje nie złożone, w których musisz niemierzyć i rozwalić okreslonąliczbę patrolujących miasto pojazdów Yakuzy przeplatają się ze skomplikowanymi, jak np wykradnięcie z transportu Yakuzy ładunku plutonu i dostarczenie tegoż do swojej HQ A co powiesz na misja szpiegowska, w których kicając samochodam po torze przeszkód musisz ustawiać się w dogodnych miejscach, tak aby zdołać wykonać zdjęcie jednemu z bossów mafii? Jeśli i to uważasz za pikus, nie uniknisz pojedynku z kilkoma turami Yakuzy na arania w kształcie okręgu, co by wzorem DESTRUCTION D zgnieść kilka blach Doprawdy, nie chcę nikomu psuć zabawy bezduszną wyliczanką, podsumuję jedynie, iz w kwestii oferowanych misji WRECKLESS nieźle deje czadu (nie licząc dosłownie trzech niewartych zachodu) Warto dodac, iż za oprawą względnie wyżyłowanego poziomu trudności gry nie można ukończyć z 'doskoku", natomiast po dokonaniu tej sztuki - chętnie wrócisz do wybranych epizodów. Gwarantuję







■ Masa pojazdów cywilnych, wszędzie biegający ludzie oraz setki elementów otoczenia, które możesz zniszczyć: barierki, stoliki, budki, ogrodzenia, ławy, ławki i co tylko zapragniesz - wszystko możesz rozwalić, pławiąc się w dymkach. Wybuchające fury, sypiące się szyby, spadające kurierki z wiaduktów... Wszystkie te elementy w połączeniu z bardzo efektownymi, widowiskowymi misjami, częstokroć wręcz filmowymi, dają wspaniały efekt końcowy: gra wywiera niezapomniane wrażenie (wizualizacja uszkodzeń i odpadające elementy karoserii rewelacja).



Skoro w grze przychodzi rozbijać samochody, kilka słów o nich samych. Dla niektórych Graczy spory mankament może stanowić fakt, iż we WRECKLESS nie uwzględniono licencji, toteż nie jest możliwe rozkoszowanie się oryginalnymi furami. Mnie to jednak w najmniejszym stopniu nie przeszkodziło w jatce. Fury zdecydowanie przypominają realne modele, spośród których pozwolę sobie wspomniać o czarnych merolach, którymi bujają się członkowie Yakuzy, wielu furach dosiadanych przez cywilów biorących udział w ruchu ulicznym... Co się zaś tyczy tur dostępnych dla Grecza, to część z nich można odkryć zaliczając kolejne misje, część z kolei znaleźć tu i ówdzie, eksplorując okolice. Do Twojej dyspozycji trafią zatem m.in. pojazd buggy Monster Truck na ogromnych kołach, pancerny wóz szturmowy (przydaje się jak cholera w misji, w której eskortujesz autobus z zakładnikami przyjmując na klatę" pojazdy-kamikadzei), taksówka, fura a'la ta z filmu 'Powrót do przyszłości'... Choć model jazdy z założenia jest arcade'owy, różnice w prowadzeniu poszczególnych wynalazków zaczalsz bez większych problemów. Jednak we WRECKLESS ogromnego kopa dają nie fury, lecz otoczenie. Konkretnie rozbudowany Hong Kong, obfitujący w skrzyżowania, ciemne zaułki, zapomniane alejki, parki, schody, drzewa.

WRECKLESS oferuje najpiękniej opracowane efekty świetlne, jakie do tej pory zagościły w grach wideo. Iskrzące neony, przesadnie lśniące karoserie, feeria eksplozji... Nie zapomnij mocno związać "kulki", bo je zgubisz!

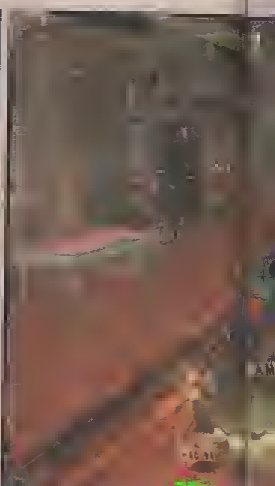


Wykonanie? Xbox oferuje ogromne możliwości w temacie liczby wyświetlanych jednocześnie polygonów. Engine WRECKLESS, owszem, wykorzystuje je, lecz jedynie względem prowadzonych przez nas samochodów, których modele zostały dopieszczone. Otoczenie i inne samochody zostały potraktowane nieco po macoszemu - przy łukach zakrętów wyraźnie widać podział na poszczególne wielokąty. Ale nawet w stosunkowo niskiej rozdzielczości, w jakiej gra pracuje (do tego 25 FPS-ów) te mankamenty nie rzucają się w oczy. Dlaczego? Po pierwsze, przy każdej zmianie ogniskowej kamery (co następuje w miarę często) obraz na chwilę ulega rozmyciu, dość wiernie symulując efekt towarzyszący filmowanie akcji kamerą w rzeczywistości. Po drugie, w powietrzu lewitują przeźroczyste polygony imitujące obłoki rozgrzanego powietrze, zasłaniając widoczny przez nie obraz. Dzięki zastosowaniu tych trików zarówno względnie mała liczba polygonów w tle, jak i stosunkowo niska rozdzielczość nie rzucają się w oczy. Rozmywanie tła przez przeźroczyste obłoki powoduje dodatkowy efekt - obiekty znajdujące się na dalszym planie są widoczne przefiltrowane przez sporą liczbę "chmurek", więc mocno rozmyte. Wbrew pozorom, efekt ten wypada bardzo realistycznie; wszak ludzkie oko nie

■ Ulubionym efektem autorów gry jest environment-mapping. Wszystkie samochody wypucowano do połysku, którego pozazdrościć może im niejedno lustro. O ile więc do opracowania oblić nie można mieć najmniejszych zarzutów, to ich nałożenie zlaje się sugerować mnię przeświadczą autorów.









■ Na załączonym obrazku paraduje pojazd buggy, z impetem taranujący barierki, które z finezją rozpadają się na wszystkie strony. Jeszcze trochę, a ludzie zaczną krzyczeć, zaś piekarz zapodo "ciacho"... A serio mówiąc, zwróćcie uwagę na zawieszenie, którego praca wywołuje silnatak, oczywiście za sprawą miorowego kiwania się... A jednak fizyko ale została dopracowano do perfekcji, jest z grubsza "księżycowo". Zoraz, zoraz, przedeł to arcade'owa gra! Spoko zatem...

MOJE TRZY GROSZE

Xajfel ma racje twierdząc, że orok jej gry leży się w ujemnej mierze w ogromnej interakcji z otoczeniem. Mnie niezachwycił sam model jazdy (sjokes bez geweard, ani też architektura misek. Wkurzają przenikalne elementy (np. latarnie), albo znikające po 3 sekundach, staranowane auta/elementy otoczenia. Niestety, to podobno CUNARDOUT w kilkanaście filmów - made in Hong Kong (oczywiście) się robiło, niż w nią gra. A powinno przecież się nią z mnogością efektów (głównie świetlnych), najazdami kamery i fajnymi tu i tam kawałkami słów parasolo motywu, ha riorok..

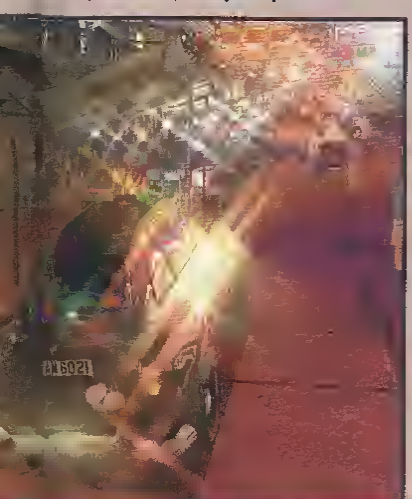
8-

Ścieżka

pozwala całej perspektywy z idealną ostrością, a w trakcie prowadzenia samochodu najczęściej skupia się właśnie na najbliższym otoczeniu. Cóż poza tym? W grze bardzo nowatorsko wykorzystano efekt Motion-Blur. O ile nie obejmuje on samochodów i miasta, tak wszystkie świecące i odbijające światło obiekty czerpią zeń garściami. Powstaje w ten sposób fenomenalny efekt "powidoków" (efekt wywołany na siatkówce oka wskutek zbyt intensywnego naświetlenia) po skierowanych w oczy światłach, odbłaskach i rozbłyskach. Niestety, autorzy troszeczkę przedobrzyli z kolorystyką (teoria barw) - o ile światła, odbłaski i iskry wyglądają bardzo realistycznie, to wszelkie wybuchy tęczową kolorystyką przypominają noworoczne fajerwerki. Choć z drugiej strony, jeżeli wziąć pod uwagę wyłącznie doznania wizualne, a nie realizm (w końcu to arcade, nie symulator) to z czysto estetycznego punktu widzenia eksplozje i rozbłyski stanowią najmocniejszy atut gry. Pogonie nocną porą robią piorunujące wrażenie... W grze dosyć intensywnie eksploatowany jest także efekt rzutowania poligonalnych (przestrzennych) cieni w czasie rzeczywistym. Z grubsza efekty "pracy" zastosowanych algorytmów są poprawne, ale programiści nie uniknęli kilku zenujących wpadek. Co prawda należy im się hołd za świetne rzutowanie cieni samochodów na elem. sceneri, w tym tak skomplikowane jak rusztowania czy barierki, jednak zapomnieli o cieniach rzucanych przez scenografię. Dochodzi zatem do paradoksu: cień rzucany jest przez pojazdy nawet za wysokimi budynkami (które powinny przysłaniać słońce) oraz w tunelach. Doprawdy interesujące... I jeszcze jedno: na niektórych ujęciach na Replayach, dzięki zastosowaniu filtrów a'la znane z GT3 (PS2), grafika ulatnia się ku kolorowi sztycznej. Podsumowując walory techniczne, pomimo kilku niedoskonałości, gra wygląda niezwykle efektownie. Brawo!

WRECKLESS to połączenie gry samochodowej, skradankowej i platformowej. Nie wypada zapomnieć o spektakularnych pościgach, kraksach, gołych babach, wizualizacji uszkodzeń na najwyższym poziomie i... kilku pomniejszych wątkach. Ufff!

WRECKLESS TYM to tytuł przedni, który z czystym sumieniem polecam entuzjastom tego typu rozrywki. Choć można narzekać np. na brak zmiennych warunków atmosferycznych, brak opcji multiplayerowych, niemożność zakręcenie wyposażoną furą 'bączka' w miejscu i spalenia gumy, czy też uproszczoną fizykę (przenikanie przez słupy, drzewa itp.), gra konkretnie zasysa. No, taki launch title to ja rozumiem! Jeśli już zdecydujesz się łyknąć X-a, niechaj wąż z konsolą do Twej torby trafi WRECKLESS.



WERDYKT

HIV

ACTIVISION — WYSCIGI

GRYWALNOSC: 8

7

8+

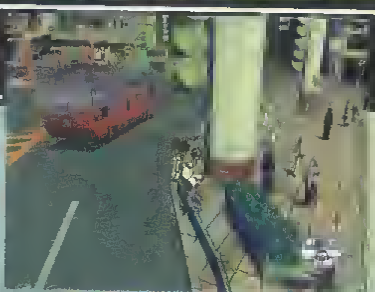
PLUSY	MINUSY
▲ misje	▼ drobne bugi
▲ rozwałka	
▲ wykonanie	

Pifa

JSRF
JET SET RADIO FUTURE

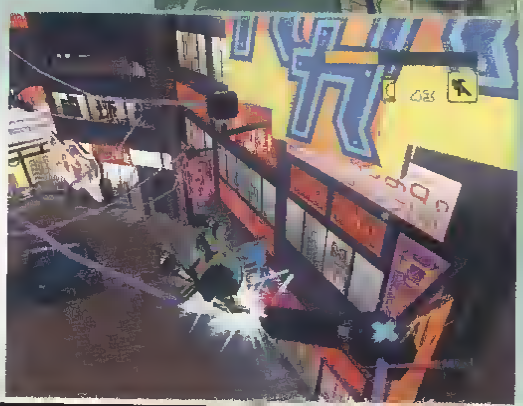
Shibuya Terminal z charakterystycznymi przejściami nadziemnymi, które razem z innymi murkami, słupkami i rampami padną ofiarą wandalizmu (czyli twoich combosów). Z grindu wybijesz się na Bio, w locie "kolaryjasz" brzydkie miejskie mury, po czym ładujesz i rozpędzając przeskakujesz dajesz "po garach", zostawiając plugawy chodnik - to właśnie JSRF!

Co już na pierwszy rzut oka czyni z JSR grę oryginalną, to grafika - centralnie klimaciarskal Zastosowanie cell-shadingu wraz z odpowiednim designem uczyniło z tej gry jedno wielkie grafiiii, a i muza skopała tyłki - feeling był i jest niesamowity.



Welcome back, Super Brother! Większość posiadaczy DeCeków z pewnością kojarzy tytuł, który zdmuchnął ślizgą bryzą w żagle "niebieskiej" konsolki - wszak zarówno wykonaniem, jak i sposobem rozgrywki SMILEBIT pokazało wtedy jak można stworzyć grę niepodobną do czegokolwiek wydanego wcześniej. Gra JET GRIND RADIO stanowiła skrzyżowanie platformówki ze szpilem a'la TONY HAWK'S z opcją malowania po murach - całość zakładała kilkarakia combo, tym bardziej jeśli ktoś sam się udzielał w podobnych klimatach! Pomysł znakomity, a o to dziś coraz trudniej. Kiedy więc wychodzi kontynuacja tego typu giarki - w dodatku na nowy, mocarny system - radość, ale też oczekiwania są ogromne. Developer z kolei stoi przed dylematem pomiędzy wprowadzeniem ryzykowanych innowacji a odklepaniem dobrego, sprawdzonego (i dobrze sprzedanego) schematu w odświeżonej oprawie. SMILEBIT wybrało drugi wariant, aczkolwiek niektóre zmiany wyszły JSRF na dobre, inne na złe.

Trzon gry pozostał bez zmian - szereg "misji" polegających na tagowaniu lub trzaskaniu większych wrzutów w różnych dzielnicach Tokio przyszłości w celu zwalczania korporacji Rokkaku. Trzeba zbierać puszki z farbą, a po zamalowaniu odpowiednich miejsc (widocznych na mapce), najczęściej przychodzi czas na pojedynek z postacią, która potem przyłącza się do naszego gangu, lub też z którąś z rywalizujących z nami grup. Starcia polegają na powtarzaniu trików, wyścigu dookoła miejscówki lub zbieraniu flag. W miarę zaliczania kolejnych zadań, coraz częściej i bardziej zdecydowanie interweniować też będzie policja (wytaczając, oprócz 'piechoty', ciężki sprzęt). Należy zaznaczyć, że poziomy są bardzo rozległe i ciekawie zbudowane, zależnie od charakteru lokacji. Zdarzają się też bardzo fajne obiekty do pogrindowania, takie jak statua smoka w dzielnicy rozrywkowej, czy komin w przemysłowej - widoki z takich wysokości są niezapomniane. Żeby dostać się w niektóre miejsca należy trochę porzeźbić, dlatego warto wspomnieć to i owo na temat umiejętności naszych skejciarzy.





■ Styl prezentacji pozostał ten sam (i dobrze), natomiast detale i grafika o wiele bardziej dopracowane - ilość przechodniów też. Co prawda czasem coś się w dali załamuje, ale bez wpatrywania się nie jest to widoczne. Spójrzcie na te kule - trzeba po nich grindować, a szybkość i zakręcenie takich "przejazdów" przypomina roller-coaster.

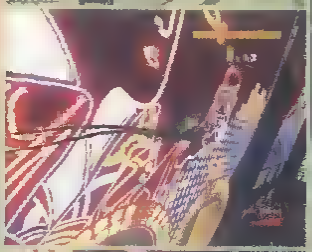
Poruszamy się ne futurystycznej wizji rolek, można więc czesać triki po wyskoku, grindy, handplanty lub wallride'y (tylko po billboardach) W stosunku do pierwszej części, mamy większą swobodę w łączeniu trików Oczywiście, wciąż nie mamy wpływu ne to co zrobi postać - wyatarczy nacisnąć "skok" będąc odpowiednio rozpędzonym lub wskoczyć na krawędź by wykonać grind Doazia natomiast możliwość wykonania kolejnego triku w jednym skoku, ew. taklego po którym postać odwróci się o 180 stopni. Identycznie jest podczas grindowania - prosty i przejrzysty system. Przypadł mi do gustu tym bardziej, że kazda postać me tajny asortyment dostępnych trikulców Ponadto na rampach można wykonać handplanta w celu rozpędzenie się - umiejętność konieczna w późniejszych poziomach. Ostatnią nowością jest grind pionowy - wykonuje się go najczęściej po słupach teletonicznych i tym podobnych (można z niego wykonać flipa do tyłu, co też jest potrzebna by dostać się w określone miejsca) Wszystkie te zmiany należy poczytać in plus, gdyż urozmaicają wykonywanie zadań. Znalazł się pierwszy minus (będzie ich więcej), a mianowicie zlikwidowano możliwość krótkiego przyspieszania Teraz wymaga to dziesięciu puszek z farbą -



■ Obejrzyjcie wygląd tego kolesia, ew. billboardy - styl tej gry rozwala! Kolorystyka w nocy i wygląd graffiti (można zbierać nowe i wybierać, co milujemy) jeszcze bardziej go potęguje. A do tego Multiplayer na czterech przy 60 FPS-ach! Można się ścigać, malować ("kto więcej" lub na placach przeciwników), ew. zbierać flagi - to bardzo mocny punkt drugiej części gry, który przekona wielu do jej kupna, przy okazji czyniąc z JSRF świetną party-game.

wtedy zawodnik puszcza 'ogień z rolek" I mknia jak błyskawica, dodatkowo włącza się fajna rozmycie obrazu Szkopuł w tym, że akręca się wtedy bardzo ciężko, a puszek można mieć makaymainie trzydzieści. Tak więc często ślimtamy się z nlawielką prędkością, na szczęście pełno jest miejsc do grindu, a wtedy zapodajemy ne konkretnym speedzia Odnosnie drugiej, najważnlajszaj czynności - malowania - wielka szkoda, że duża grafy wykonujemy po prostu naciakając prawy triggar raz ze rezem. W "jedynce" trzeba było wykonywać "esy-floresy' lub proste linia na analogu (w krótkich odatępach), co dawało dodatkową frajdę I podkręcało klimat - tym bardziej, jeśli właśnie zza rogu wyskoczyty psy Skoro wspomnialem o policji, to po pierwsze - zamiast kapitana-maniaka dowodzi nimi kompletny pedal (mnia nie paal, ale może to chciali podkreślić twórcy?) Po drugie, potyczki nadal polegają na traktowaniu funkcjonariuszy (i ich sprzętu) farbą, a mitym udogodnianiem jest możliwość "zaczspienia" kamary ne celu - kolejny plusik Z kolei na gorsze zmienile aię muza - tę z "jedynki" puszczano ne imprezach, co w przypadku gier zdarza się rzadko Teraz DJ Professor K zapodaje bardziej "udziwnione" tracki, ale mimo to klimat wciąż wypada maks. pozytywnie







JSRF to właściwie ta sama, świetna gra z kilkoma zmianami ne minus, jednak plusów jest więcej. Jak to trafnie ujął Kujot, sytuacja przypomina tu zmianą z PROJECT GOTHAM... Jeśli grałeś w "jedynkę', to 'dwójka" niczym Cię nie zdziwi - oczywiście docenisz nową, wspaniałą gratę (miasta tętniące życiem) i miaje, bardzo fajny Multiplayar I pomniejsze "ameczki", ale będzia to właściwie to samo Jaśli natomiast jest to twoja pierwsza spotkanie z 'JET SET (lub masz ochotę na więcej) i pasuje Ci tan styl, to na bank zachwycisz aię ową produkcją - jest jedyne w swoim rodzaju □

WERDYKT MUTTI

SEGA INNA

GRYWALNOŚĆ: 8 8 8+

PLUSY
- klimat
- grafika
- multiplayer

MINUSY
- wtórność

OCENY ZGŁOŚ OLE

ALPINE RACER 3

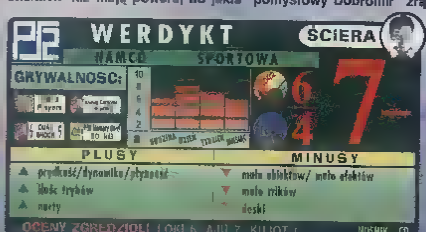


NAMCO dało ciała! Nie dlatego, że nie dostaliśmy wraz z grą nart w komplecie, ale dlatego, że zafundowało nam produkcję nie na miarę swoich możliwości.

Jeszak nadeszła dzień, w którym ALPINE RACER zagościł na domowych systemach do gier, w dodatku jako exclusiva na PS2. Pamiętam, jak 5 lat temu w nadmorskich kurortach "jedyneczka", wyposażona w "narty" i kijki, dmuchawę oraz kilkudziesięciocalowy ekran, przyciągała dziesiątki wczasowiczów, różnej płci i w różnym wieku, i każdy odchodził z nartami na gębie. Pewnie nie wyobrażasz sobie, jak goście z NAMCO upakowali te wszystkie gadżety do małego pudełka z grą. Powiem Ci na wyrost nie wpakowali ich, bynajmniej nie przez roztargnienie. Było już w historii kilka zrzutek automatów z nietypowymi kontrolerami. Dla przykładu, z takiego SILENT SCOPE niewiele 'zostało'... No bo jaka jest frajda strzelać za snajperki bez snajperki? Do czego zmierzam ? Jeśli miałeś do czynienia z automatem, nie oczekuj od AR3 emocji porównywalnych z maszyną. Tyle.

W grze dostępnych jest aż 5 trybów zabawy: Extreme Winners Cup, Cross Race, Slalom, 1on1 oraz Time Attack. "Cup" - gra tu pierwsze skrzypce, dając możliwość kupowania szybszych nart/desek (za zwycięstwa w kolejnych wyścigach). Co się tyczy trybu na 2 Graczy (1on1) - to panuje tu taka mgła, że ręce opadają.

Gra już na początku zabawy jest bardzo szybka i dynamiczna (wszak to wyścig na śniegu) - i to ją ratuje, bo zjazd sam w sobie jest nudny. Chciałoby się poczesać trochę prostych trików, ale do dyspozycji oddano tylko jeden klawisz - odpalający ten sam "specjał" (najczęściej bezradziejny), charakterystyczny dla danej postaci/sprzętu. Blada. Bardziej złożone trikulce, odpalane tylko przy większych skokach, nie mają powera, bo jakiś "pomysłowy Dobromir" zrąbał efekt, wymyślając jakiś chory, "arcade owe" ustawienie kamery, co by lepiej było widać wygibasy. Tak na marginesie, za jeden widok (TPP), jaki przyporządkowano dla zjazdu, to NAMCO należą się solidne kopy. Odzia FPP?



Mając na uwadze to, co pokazali goście z EA BIG w swoim SSX, ta wykonanie AR3 jest przeciętne. Po pierwsze, mało tu obiektów i kolorków. Dziwi brak jakichś bajerranckich efektów graficznych, np. wykręconego biuru przy szybkim zjeździe. Ale co ja się dziwię - NAMCO nie potrafiło nawet zrobić zjadliwych efektów "oświetleniowych", więc trasy nocne wyglądają okropnie. Dobrze przynajmniej, że gra przy tej szybkości chodzi bardzo płynnie, nie zwalnia (bo niby czemu by miała?) a na horyzoncie nic się nie dorysowuje. Trasy (9 sztuk) są dość krótkie i w sumie mało ciekawe, bo tunel, zwężania czy pagórki ciężko potraktować za coś nadzwyczajnego. Całość ratują skróty, całkiem liczne.



Muzyka jest. Jest - i tyle. NAMCO ostatnio chyba zatrudniło nowych dźwiękowców, bo ani TEKKEN 4, ani AR3 nie kręcą pod tym względem. Nie wiem jak Wam, ale mi nie odpowiada sotclarska muza na trąbkę i cymbałki. Na plus mogę zaliczyć ridgeracerowego komentatora i odgłosy krawędzujących nart (niby szczegół, a pogłębia klimat i potęguje wrażenia pędu).



Od firmy, która na "dzień dobry" funduje Czarnuli gry pokroju TTT czy RR5, oczekiwałem czegoś więcej. Z jednej strony podoba mi się bardzo szybki zjazd na nartach (sterowanie "krawędziowe" dwoma analogami - do włączania w opcjach) na "dziennych" trasach, z drugiej odpychają mnie nocne scenarie i kaprawa deski. ALPINE RACER 3 w porównaniu do SSX plasuje się o jedną klasę niżej, a tego nie mogę NAMCO wybaczyć.





Żegnamy beton, szkło i stal z PROJECT GOTHAM, witamy naturę w RALLISPORT CHALLENGE.

RALLISPORT CHALLENGE



Ze świata szkła, betonu i stali w PROJECT GOTHAM przenosimy się w świat, gdzie ciche ćwierkanie ptaszków przerywa jedynie huk naszych silników, a żuczki i żabki muszą patrzeć najpierw w prawo, a potem w lewo, zanim przejdą przez drożkę.

RALLiSPORT CHALLENGE to rajdówka znanego szwedzkiego developera - DiGITAL iLLUSiONS, który słynie z dopieszczonych engine'ów graficznych (i jak się zaraz okaże, kontynuuje tę chlubną tradycję). Zaś sama gra, obrazowo ujmując, mogłaby nosić miano nieoficjalnej kontynuacji SEGA RALLY. Nie ma tutaj ani tras znajdujących się w konkretnych państwach, ani znanych kierowców, zaś sam model jazdy ma charakter zręcznościowy i daleko mu do symulacji. Po kolei...

Tryby

W najważniejszym z trybów - Career, mamy dwa rodzaje wyścigów. Pierwszy, wzorowany na COLiNie - to samotna walka na trasie, gdzie oglądamy jedynie swoje miejsce w odniesieniu do pozycji innych zawodników. Tutaj też odkrywamy nowe trasy i zdobywamy nowe bryki. Drugi tryb polega na ściganiu się po "zapętlonej" trasie z czterema innymi kierowcami.

Grafika... fajna jest

Po uruchomieniu pierwszej trasy przeżyłam lekki szok, co na pewno i Was czeka. Rewelacyjne poczucie prędkości zaczesuje grzywkę do tyłu a okulary wciska do oczu. Płynne 60 FPS-ów (w testowanej wersji NTSC) robi ogromne wrażenie, a trasy asfaltowe to jedne z najezybszych, jakie dane mi było widzieć w grach.

Oprócz asfaltówek, dostępne są także trasy w jedenastu innych scenariach, od pustynnych bezdroży, dróg w błocku, zwirowych, po białe, skute lodem jeziora... Ogólnie trasa jest aż 41. Grafika robi ogromne wrażenie, bo wspomnianemu poczuciu prędkości towarzyszą ostre i dokładne tekstury, dobre efekty świetlne i wiele obiektów: drzewa, ziemia, głazy, krzaki, płotki, domki, mostki, a wszystko zrobione jest z gustem, w miłym dla oka dizajnie. Znakomicie wyglądają krzewy i trawa, które dodatkowo kołyszą się na wietrze (!). Owszem, przydałoby się może więcej wiosek murzyńskich, kościółków czy innych elementów architek-



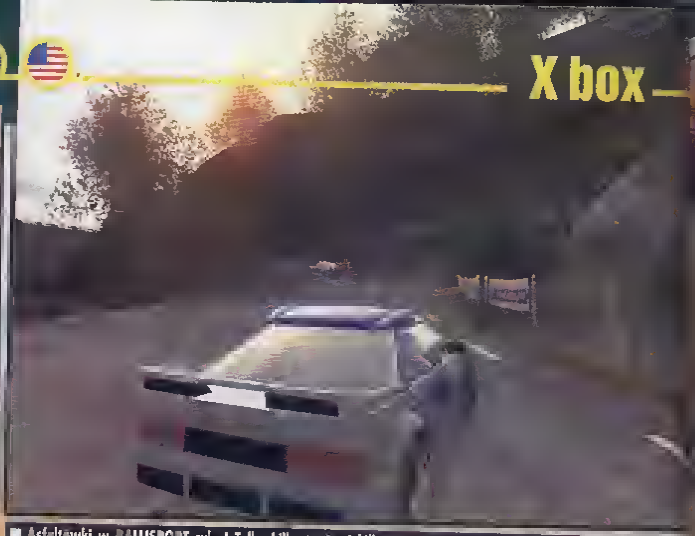
Czekacie na SEGA RALLY 3? Już nie musicie, jest RALLISPORT CHALLENGE!



tonicznych, ale gdyby miało to spowodować spadek liczby klatek o połowę, to dziękuję. A wspominałem, że nasze wyczyny pozdrawiają kibice (obiekty w pełnym 3D!)? Machają rączkami, a na dodatek obracają główki z lewej do prawej gdy przejeżdżamy! Fajnie.

Grafika naszych maszyn również prezentuje się okazale. Cieszy duża ilość [illegible] szczegółów: jedne, przeźroczyste szyby, [illegible] ładnie wyglądające feigi. W środku widzimy [illegible] nicą kierownika i jego kompana [illegible] odloty, bo nie prowadzi). Niektóre [illegible], niektóre gorzej, moim zdaniem można było sobie darować, bo ani to piękne ani nadzwyczaj sterowne. Znakomicie prezentuje się na pewno czarna Astra II z logo Xboxa. Świetnie, szczególnie na czarnym lakierze Astry, widać jak auto na trasie pokrywa się kurzem, błotem czy lodem. Brudzą się również opony i feigi. Niedługo pewnie producenci gier zaserwują nam również komary na przednim zderzaku.

Interakcja samochodu z otoczeniem jest olbrzymia. Począwszy od takich drobiazgów jak turanowanie większych krzewów niektórych band czy reklam (są i takie od których odbijamy się jak w GT3), które rozrzucone stwarzają niezły bałagan, kończąc na potrąceniu drzewa i zaobserwowaniu jak... no, jak myślicie? Spadających liści! A co powiecie na koleiny w piasku, śniegu czy błocie oraz 'dymki' na asfalcie? Szczerze? GT3 może się schować. Bardzo dobrze odwzorowany jest też lód (X-owy bump-mapping robi swoje, oj robi), którego szkliste powłoki odbija zachodzące słońce (ciężko stwierdzić, czy efekt jest 'ściemniony', ale wygląda bosko). Dużą radochę sprawia wjeżdżenie z lodu w śniegową zaspę, które deformuje się pod kołami naszego pojazdu, a te z kolei zapodają kapitalny efekt lecącego na boki śniegu. Nie przesadzam, wygląd tej gry niejednego z Was pewnie zetnie z nóg. A oświetlenie auta i terenu przez wschodzące czy zachodzące słońce - miodzio! Trochę słabiej wygląda padający deszcz i śnieg, które spadają bardzo "oszczędnie" - pewnie dlatego, żeby "freimrelt" trzymał stałe liczbę klatek. Myślicie sobie teraz, że nic tu nie zarywa? Nic mi tak dobrze. Na szczęście wpadki zderzają się bardzo rzadko i nie przeszkadza to w grze, zaś Xbox dostaje zadyszki dosłownie w kilku momentach kiedy startujemy (kurz daje mu popalić), wpadamy w dość dużą liczbę beczek czy innych przedmiotów leżących na trasie oraz... standardowo - kiedy widzimy wszystkich przeciwników przed sobą lub bez pardonu ich objiemy.



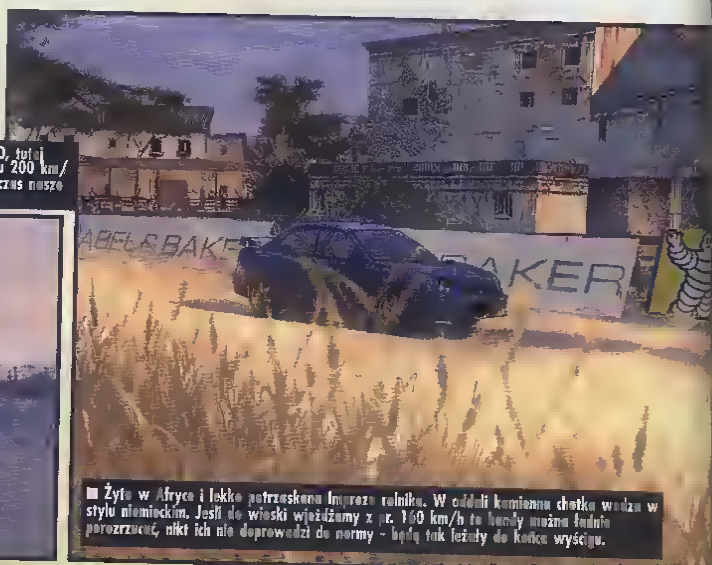
■ Asfaltówki w RALLISPORT rulez! Tylko kilka torów i kilka maszyn z GT3 może dać nam podobne wrażenia. Niemniej i tak nie ma takiego poczucia prędkości jak tutaj. Na obrazku dodatkowo widzimy standardowy nierealny pościg, do którego z czasem można się przyzwyczaić.

Fury

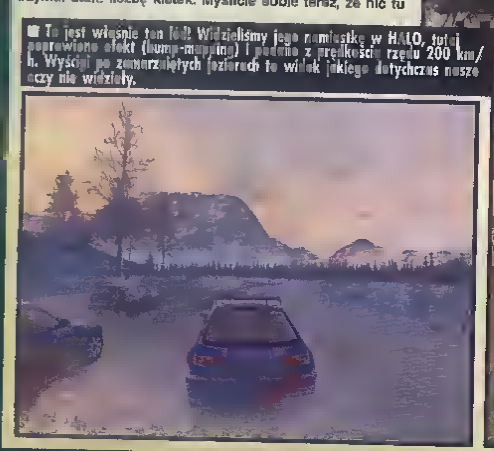
Ilość samochodów w grze nie szokuje - jest ich 29. Wśród nich są znane marki z lat 90. i 80., takich firm jak np. Mitsubishi, Suberu, Ford, Citroen, Peugeot, Toyota. Analogicznie jak w SEGA RALLY, tak i tutaj nie mamy ograniczeń w napakowaniu mocy silników, które mają od 300 do ponad 800 KM. Model jazdy, jak już wspominałem, jest zręcznościowo-młodzieżowy i nastawiony na ładne pośliznięcia, ładne nie znaczy że łatwe do opanowania (wiraże na ręcznym rulez). Niestety, czasami odnosiłem wrażenie, że samochody zachowują się jak poduszkowce i "pływają" po ulicy jak łódki (jak w SEGA RALLY 2), dotyczy to głównie tras zimowych. Przy dużych prędkościach każdy błąd - przeważnie (niestety) - kończy się zderzeniem o głaz czy drzewo (e tych nie brakuje). Fizyka jest troszkę przegięta; na małym kamieniu samochód często fruwa i obraca się, co pewnie wielu z Was zniechęci (przypomina się V-RALLY). Na szczęście przy "czołówkach" (nie polecam, ale...) fizyka jest tip-top - maska się gnie, a wóz odbija w tył. Warto zaznaczyć, że uszkodzenia samochodów są wielotopniowe.

Jedna z najładniejszych gier wyścigowych XXI wieku, tylko na maszynkę Pana Billa G.

W kierowaniu poszczególnymi maszynami nie ma szczególnych różnic. Przed każdym wyścigiem możemy trochę pogrzebać przy ustawieniach, jednak zmiany jakich dokonujemy są jeszcze bardziej



■ Żyto w Afryce i lekko potrzaskana Impreza rolnika. W oddali kamienna chatka wodza w stylu niemieckim. Jeśli do wioski wjeżdżamy z ok. 150 km/h to bandy można łatwo porozrzucać, nikt ich nie doprowadzi do normy - będą tak leżały do końca wyścigu.



■ To jest właśnie ten lód! Widzieliśmy jego namiastkę w HALO, tutaj poprawiono efekt (bump-mapping) i pędzimy z prędkością rzędu 200 km/h. Wyścigi po zamarzniętych jeziorach to widok jakiego dotychczas nasze oczy nie widziały.



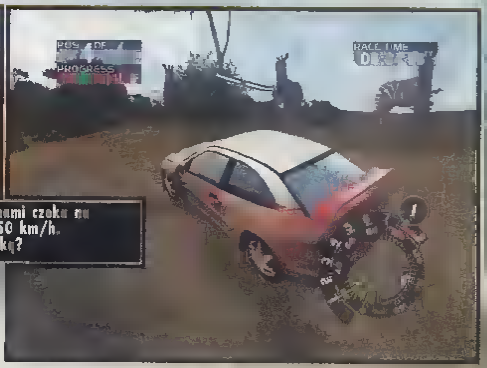


■ Wizki to możemy oczywiście nieźle poobijać (widoczne uszkodzenia), co na dodatek całkiem fajnie wygląda. Na szczęście twórcy nie puścili za daleko i nie jeździmy niegdy zderzakowymi wrakami jak np. w COLINie. Poza tym, po każdym wyścigu auto zalicza blacharza i myjnię, tak więc



■ Taka bryka czeka na odkrycie...





■ Komisja powitalna machając ogonami czeka na kierowców jedących z prędkością 250 km/h. Przebiec czy nie przebiec przed maską?

mizerne niż w SEGA RALLY 2. Dostępne są bowiem trzy stopnie zmian dla ustawień przełożeń skrzyni biegów mamy wyjściowe 'medium' oraz dodatkowe 'short' i 'long'. Tak samo dla zawieszenia. Fani szczegółowych ustawień takowych tutaj nie znajdą (mi to wisi).

Co słychać?

Strona dźwiękowa jest w porządku, ale bez rewelacji. Każdy silniczek "gada po swojemu". Poślizgi, wybuchy z rury wydechowej, wszystko jest. Głos pilota dobrze dobrany, chociaż na trasach zamkniętych gość zabawia się w opiekunkę i zaczyna podpowiadać rzucając komenterze: "wróć na trasę", "ezanuj samochód" itp. Często miałem ochotę otworzyć drzwi i podziękować mu za dalszą jazdę (niestety, w opcjach takiego wyboru nie ma). W czasie rajdu Bill zapłacił komu trzeba, więc przygrywają nam chłopaki z Fear Factory, Dub Pistols czy Soundmine (i nie tylko), ale jeśli jednak komuś taki techno-rock nie podpasuje i będzie chciał posłuchać disco polo live, to spokojnie może wgrać na xboxowego twardziela swoją ścieżkę dźwiękową z CD i pozamieniać w grze.

Repleye sucks! Ta gra powtórkami nie szokuje. Nie dość że kamery nie oddają dobrze dynamiki jazdy, jaką taktycznie osiągnęliśmy, to na dodatek grafa straszne zrywa. A szkoda. W Multiplayerze testowałem grę tylko przy dwóch Graczach i z przykrością donoszę, że i tutaj framerate się gubi. Oj, DiGITAL iLLUSIONS, niedobrze taki GT3 na dwóch Graczy jest płynne do bólu ("+" dla GT3). Sama rozgrywka przynosi jednak pozytywne wrażenia, szczególnie gdy rywal jadący przed nami, po nadzieniu się na głaz robi w powietrzu świecę z półobrotem i ląduje z tyłu - za nami.

Kończę...

RALLISPORT to jedna z najlepiej wyglądających gier rajdowych jakie do tej pory widziałem i chyba nie przesadzę zanadto jeśli powiem, że epokojnie wyprzedza opcję Rally w GT3 na PS2 (ale nie dzięki kunsztowi wykonania, a mocy obliczeniowej i pamięci Xboxa). SEGA nie kwapi się z wydaniem SR3, COLIN 3 zmierza tylko na PS2, a Bill nie wyciągnął jeszcze z bankometu odpowiedniej kwoty, aby i "Codemasterzy" poczuli się na Xboxie, więc dziś można śmiało ogłosić RALLISPORT najlepszą xboxową rajdówką na najbliższe miesiące. Nie warto dla tego tytułu kupować Xboxa (jak PS2 dla GT3), ale każdemu posiadaczowi tego systemu polecam ją z czystym sumieniem.□

Paweł Błaszczak, Pavolo, Techland (Polska)



■ Zwłaszcza wyjeżdżając krzywy i trawo, dość dodatkowo kołyszą się na zakręcie - efekt jest spektakularny.

Polskie WWW konsolowe

...czyli przegląd polskich stron internetowych o konsolach [cz. 2]

Ponad pół roku temu, w PE mogliście przeczytać pierwszy przegląd polskich stron Internetowych poświęconych tematyce konsolowej. Obiecałem wtedy, że w przyszłości napiszę kolejny tekst poruszający tę tematykę. Najwyższy czas spełnić obietnicę! (...) Po opublikowaniu pierwszej części, dostaliśmy mnóstwo próśb o umieszczenia w PE adresów stron, która tworzycie. Na szczęście, podszedłem do nich z rezerwą, bo z czasem okazało się kto na to zasłużył, a kto liczył na chwilową "sławę". Strony z bieżącego przeglądu przeszły więc próbę czasu - autorzy wykazali się cierpliwością i pracowitością. Poniższy przegląd radzę również prześledzić osobom, które starają się zaistnieć "w branży" i bombardują naszą Redakcję prośbami o współpracę. Zapraszam do oplsu. [Rasputin]

"Jak oceniam"

W związku z tym, ze wiele osób nie bylo w stanie pogodzić się z moim ocenami z pierwszej części przeglądu, postanowiłem wyjaśnić, jakie czynniki wpływają na wystawiane przeze mnie noty. Przy 'ZAWARTOŚCI' liczą się PRZEDE WSZYSTKIM newsy - najlepiej dużo i aktualnie (chyba ze strona nie jest tworzona pod tym kątem, rzadkość); czy na stronie można poczytać recenzje - czy jest ich dużo i czy dotyczą gier "na czasie". Powinny je dopełniać opisy (no tak, powinny) i luźne teksty na tematy okołogrowe, czyli felietony. Moim zdaniem, słowo pisane powinno być poparte równie waznymi MULTIMEDIAMI. Nie zawsze chodzi tylko o filmiki, czy muzykę z gier (a przyznam, że ostatnie zagadnienie to mój słaby punkt) - ważną rolę odgrywa to czy ekipa strony posterala się o dobrej jakości screeny do newsa i czy na stronie można znalezc bogatą galenę tapet i artów. No i powtórzę rez jeszcze: kazdy z tych elementów musi byc często aktualizowany.

Oceny grafiki chyba nikt nie będzie podważał. Mimo iz ostetecznie jest to kwestia gustu, to moją opinię popieram raczej dużą znajomością w temacie kompozycji. Ilternictwa HTML (kod, w którym zapisana jest struktura strony) i grafiki komputerowej w ogóle.
Minęło pół roku i w tym czasie zdążyło się wiele zmienic. Niektóre witryny 'wyparowały", na ich miejsce pojawiły się nowe, autorzy zmieniali "obozy" a później wracali do poprzednich. Po pierwszym przeglądzie jedni spoczęli na laurach, a inni zabrali się ostro do roboty.

Na osobne, ponowne omówienie zasłużyła jedna strona...

GAMEONLY

http://www.gameonly.com.pl



Zaczęło się od niezadowolenia oceną z pierwszego przeglądu. Cwikus i Palli mogliby się ze mną kłócić i kłócić, że wystawiłem im zbyt niskie noty, ale na szczęście poświęcili czas na coś bardziej pożytecznego dla ich strony. Pierwsza zmiana designu - i już złapali u mnie plusa. Obecny layout jest już bliski szczytu (??? - kor).
GO podzieliło się na podstrony newsowe o najbardziej znaczących konsolach (PS2, XBOX, GC, DC, PSX, GBA). I to właśnie ten dział eliminuje konkurencję w przebiegach. Sztab ludzi supponuje nas najświeższymi i najbogatszymi wiadomościami z rynku gier. A to dopiero początek. Jeśli tylko zagłębimy się w zawartość strony, przyciągnia nas one recenzjami, zapowiedziami, felietonami, opisami oraz wewnętrznym forum. Gdy już ze zmęczania nie jesteśmy w stanie czytać, zaczynamy podziwiać galerię tapet, aby na końcu wsłuchać się w ulubione kawałki w mp3 z takich gier, jak MGS1 i 2, FFX, SOUL REAVER, SSX, XENOSAGA, SILENT HILL. Jakiś czas temu doszły działy DOWNLOAD oraz WYSZUKIWARKA (ta druga pomocna w poruszaniu się po stronie). Całość utrzymane jest w przystępnym dla mańeka gier luźnym klimacie. Szczerze polecam.

Oprawa:9 Zawartość:9 Przesył:Dobry

konsole.com.pl

http://www.konsole.com.pl

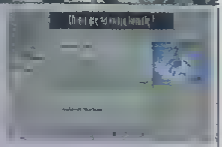


O tym serwisie "się mówi". Cóż, już po adresie widać wysokie aspiracje - stania się głównym serwisem dla konsolowców. Co jeszcze się mówi? Że czuć rękę sponsora. To fakt, po wejściu, na stronie w oczy rzuca się profesjonalnie przygotowany layout z porządnymi logosami, kolorowy z bajerkami (z umiarem). To naprawdę może się podobać. Do niedawna Dział Newsów dawał popalić konkurencji, ale do czasu - widniejąca data ostatniej aktualizacji to 9 lutego :(Wczytamy się również w kilkadziesiąt recenzji - tu mogłaby być także "aktualniej". Bardzo podobnie jest z zapowiedziami. Publicystyka powstaje natomiast według polityki zbliżonej do NINTENDO - mało, ale jak najlepiej. Ostatnio (czyli w lutym własnie) pojawił się np. wywiad z tłumaczem BALDUR'S GATE DA. Poza tym na stronie: tipsy, forum, dział DVD itp. Niestety, ocenę obniża CAŁKOWITY brak Downloadu. Żadnych filmów, mp3, wygaszaczy, skinów... Dlatego ZAWARTOŚĆ nie wybija się ponad "7". Jeśli jednak komuś to nie przeszkadza, a nia preteruje atylu prowadzenie innych serwisów, to niech śmiało wchodzi na konsola.com.pl. Może wkrótce serwis odżyja...

Oprawa:9 Zawartość:7 Przesył:Dobry

Consoleo

http://www.consoleo.net



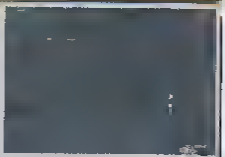
Po wejściu każdy powinien odniąść b. pozytywne wrażenie - najnowszy imidż "jest fajny". Ta strona to kolejny (po Dreamcast Centre) projekt prowadzony przez amblinego Pldo. Chłopak ma bez dwóch zdań całkiem niezłe umiejętności organizacyjne. Jest porządna ekipa do pisania, jest sponsor, jest niezły serwer i jest ten boski design. Strona ma niezłe konekscje - z interią i sklepem internetowym Hobbyt, jakiś czas temu co nieco łączyło ją z psx.net.pl. Znajdziemy tu przede wszystkim to, co na innych dobrych stronach - zapowiedzi, recenzje, troszkę poradników i publicystyki. Teksty, ogółem rzecz biorąc, są nawet niezłe. Jak na nasze aktualne warunki ;). Consoleo może poza tym pochwalić się działem Underground (tematyka PE sowaj Szarej Strefy). Jeszcze raczkujący, ale niezle się zapowiada. Na minus działają wadliwe linki w Downloadzie. Mam nadzieję, że z tym da się coś zrobić) . To samo dotyczy nieobecności screanów i artów z gier - nie zobaczymy ich ani przy recenzjach, ani przy newsach. Generalnie jednak polecam. Consoleo to przyjemny, dobrze prowadzony serwis, który znalazł już sobie miejsce w rodzimym panteonie konsolowych witryn.

Oprawa:8 Zawartość:8 Przesył:Przeciętny

EraGBA

http://www.revolution.pl/pe2





Jeśli szukasz dobrej strony tylko o Game Boy Advance, to zajrzyj pod ten adres. Bo oprócz świeżutkich newsów przeczytasz tu także recenzje wielu gier na GBA wydanych w Polsce. Zapowiedzi również są "niczego sobie" i jest ich naprawdę dużo. No i te opisy, tipsy, testy sprzętu i omówienia trybu Multiplayer najpopularniejszych gier. Na stronie widnieją również linki do plików w działach Download i Filmy, ale gdy testowałem stronę - akurat nie działały, miesiąc wcześniej też. Ot, takie podpuchy;). Jeśli jednak w przyszłości będą działać, to możecie długopisem poprawić ocenę w Waszych egzemplarzach PE;). Szkoda że daje się odczuć, iż autorzy trochę spuścili z tonu w ostatnim czasie - witryna przestaje być aktualna. Ana - oprawa stronki bardzo w porządku. Zajrzyj

Oprawa:8 Zawartość:7 Przesyt:Przeciętny

EMU#dreams.pl konsole

http://emu.makh.pl/emukonsole/





"Ten" Skizo, we współpracy z Michasem, prowadzi serwis o emulatorach na konsolach (na ten temat możemy poczytać w HARDkorze). Na stronie mamy do ściągnięcia chyba wszystkie omawiane na łamach PE programiki, a nawet Quake'a 1 i Wolfensteina 3D na DC. W razie problemów, zajrzeć można np. do pomocy nt. wypalania. Oczywiście strona newsowa, jest zawsze bogata i aktualna. Skizo nie od dziś pracuje nad stronami. Oprawa nie jest efektowna, ale nie o grafę autorowi chodziło. Wszystko podane jest przejrzyście i zgrabnie. Nic dodać, nic ująć.

Oprawa:8 Zawartość: 9 Przesyt:Dobry

My Fantasy

http://www.myfantasy.prv.pl
http://www.ff.and.pl/
http://www.ff.xcom.pl/
http://www.firestar.okay.pl/ffnow

oprawa:6 Przesyt: Przeciętny
oprawa: 8 Przesyt: Dobry
oprawa: 8 Przesyt: Niski
oprawa: 7 Przesyt: Niski

Ciekawa rzecz zebrało się kilku maniekow FF, ktorzy stworzyli serwisy o ich ulubionej serii. Jest nieprawdę niezle. Stopniowo dziely poświęcone kolejnym częściom "uzupełniają się". Streszczając - jest co poczytać: opisy fabuł (nawet pierwszych, jepońskojęzycznych "fajnalów"), sekretów, poradniki, coś o filmie "FF", coś o nadchodzących częściach, rozmaite screenshoty, arty, tapety, midi i mp3 z melodiami N Uematsu. Plus romy i emulatory. Jest też skrot do livecam pokazującej beta-testy FFXI (ostatnio widziałem tam coś w stylu Tentacle, brrr!). Nawigacja po zasobach wszystkich stron nie sprawia większych problemów. Na grafikach witryn da się zawiesić oko) Meniscy "fajnale" - wlażcie tu!

Zawartość: 8 (wszystkie)

Ranking

Favorites

Tuz przed oddaniem tekstu do Redakcji, przeprowadziłem plebiscyt na najlepszą polską stronę o konsolach. Wzięli w niej udział bywalcy kilku tematycznych kanałów IRC-owych i ludzie którzy zareagowali na ogłoszenie na grupach dyskusyjnych. W sumie około 40 osób. Zadaniem respondentów była wybranie trzech ich zdaniem najlepszych witryn. Według przyznanego danej stronie miejsca, przydzielana była określona ilość punktów: 1 miejsce - 3 pkt, 2 miejsce - 2 pkt, 3 miejsce - 1 pkt.

Oto wynika

1. PSX NET.PL (51 pkt.)
2. GameOrb, (34 pkt.)
3. Consoleo (19 pkt.)
4. Future Game (http://www.futuregame.xcom.pl/)
5. Playstation2 Site (http://www.playstation2.w.pl/)

(po 12 pkt.)

Gratulacje dla ludzi za pozytywny czas.
Łukasz przygotowywał Rasputin

Zbiór linków konsolowego Internetu:

Search

http://www.revolution.pl/pe2
EraPS2, nie dorasta do poziomu eryGBA, jeszcze nie...

http://www.iaspro.glt.pl
Bardzo dobry serwis o ISS, maniacy - zobaczcie to koniecznie.

http://www.psx.net.pl
Stało się tak jak przewidziałam w pierwszym przeglądzie - psx.net nadal jest wzorem do naśladowania, brakuje tylko recenzji.

http://www.ģ-e.prv.pl
Generalnie wszystko stoi w miejscu, a eksperymenty z layoutem dają coraz goraza rezultaty.

http://www.koneole.of.pl
Mało tu towaru, ale można znaleźć wiele ciekawych, choć "przypadkowych" rzeczy. Radzę zajrzeć

http://www.playstation2.of.pl
Doszło kilku nowych ludzi, ezykuje się zmiana designu, trudno tu jednak mówić o jakichś rewolucyjnych zmianach, ale i tak jest na poziomie.

http://www.gry.wp.pl
Patrz przegląd cz.1, PE#49, jest więcej medlów dla konsolowców.

http://www.psxrules.prv.pl/
Zapowiadało się nieźle, ale projekt porzucono

http://www.gry.interia.pl
Podobnie do serwisu o grach WP

http://www.psxonly.prv.pl/
Prawie nic tu nie ma.

http://strony.wp.pl/wp/nc3/
Na darmowym koncie - ktoś bardziej bawił się apletami, niż pracował nad dobrą stroną.

http://www.kki.nat.pl/~ppowar/
No, to jest power... ach, te darmowa konta;)! Choc Camel też tak zaczynał...

http://www.consoles.prv.pl/
Nieudane, nieaktualne... A może się mylę:)? Zobacz sam...

http://elhose.w.interia.pl/
Playtime? Tak kończą strony na darmowych kontach. Sorry, no bonue.

http://info.walsiz.edu.pl/~banym/
Coś tu raczkuje. Może coś z tego wyrośnie... Autorzy, do roboty:)!

http://www.gamacity.boo.pl/
Tutaj też coś się szykuje.

http://www.futuregame.xcom.pl
Beta nowej strony twórców takich projektów, jak FUTURE GAME i MEGAGAME. Będzie się działo (?)...

http://www.psxextreme.pl/psxpl
Strona #psxpl nadal działa, nadal prowadzi ją Mazur^San i nadal mi się podoba.

http://www.strony.wp.pl/wp/konod
Wyczuwam trochę zapału, ale na razie nie wygląda to zbyt ładnie. Kilka materiałów od bólu da się czytać (Jackie Chan!:), więc co szkodzi odwiedzić ...?

Stop

Tym razem zamykam temat polskich stron internetowych o konsolach na dłuższy okres czasu. Sam temat Internetu jest jednak nadal otwarty. Za miesiąc omówimy sklepy internetowe. Może kiedys postaramy się o przegląd zagranicznych serwisów, ale to juz inna klasa - nie ma sensu porównywać ich z naszymi. Tam wszystkim kręci kasa i to nie jaka mała jak w nielicznych sponsorowanych u nas stronach. Tym niemniej nadal popieram rodzime projekty.
Czas pokaże, czy w przyszłości PE regularnie będzie się zajmowel tematem Internetu - ze względu na zapowiadany dostęp do niego przez konsole NEXT-GEN. Ale zapomniałem, że to Polska / Dobra, dobra, już nie psioczę, pozostańmy optymistami) Tak więc, zegnam się jak jak ostatnio - See ya! [rasputin]

Specjalne THX za wsparcie przy zbieraniu materiałów dla Pollingo i Pilo. I jak nie wpłynęło to na oceny!)

Piła



SPORTOWA

Tiger Woods 2002

- Wydawca ... EA SPORTS
- Grafika/Dźwięk ... 6/4
- Akcesoria ... 1-4 graczy, 61kB

Gotowy kawałek w ciastce z napisem 'Jesteśmy z EA SPORTS' z roku na rok smakuje coraz mniej. O ile z początku szczerze kibicowałem kolejnym gromowładnym z serii PGA TOUR GOLF (zwłaszcza edycjom z lat 96/97), tak od kiedy awego oblicza użyczył jej Tiger Woods, przestała się rozwijać i popadła w pewnego rodzaju stagnację... Tegoroczna edycja zionie zmianami na kilometr, co na dobrą jej niestaty nie wychodzi.

Jeśli jednak Gracz przystąpi do umieszczania piłeczki w odpowiednim miejscu (hm...), czeka na niego przeprowadzany przez samego Woodsa mini-tutorial. Tu właśnie następuje zetknięcia z zasadniczą zmianą. Zapomnijcie o zatrzymywaniu wskaźnika na paaku w celu naładowania powera i celności uderzenia. Tym razem cały ciężar wywalania piłki w przód biorą na siebie analogowe gałki. Owszem, rozwiązanie to zastosowano już w poprzednich TIGERach, tym razem jednak sposób ich użycia jest inny. Wyobraźcie sobie, że pasek powera zniknął. Teraz tylko wystarczy - cyk, gałka w tył (gałka podnosi kijacha do góry) i cyk, gałka w przód (uderzenie). Czas oddzielający oba wychylenia decyduje, jakim torem pójdzie piłka - wysokim czy niskim. By było wesoiej, nadanie piłce rotacji oznacza wychylenie gałki pod odpowiednim kątem. "Czy to jest, kurde, praktyczne?" - zapytasz zapewne. Nie za bardzo. Przyzwyczajenie się do sterowania zajmuje sporo czasu, a pozostaje jeszcze kwestia wyczucia. W jakim odstępie czasu machnąć gałką po raz drugi? - oto jest pytanie. Sorki, ale ta innowacja nie przypadła mi do gustu ani trochę.

Jako że usunięto z ekranu 'powermetery' i inne pierdoły, jest więcej miejsca na przedstawienie pola gry, większe są też postacie i o ile sylwetki zawodników wymodelowane są elegancko tak otoczenie nie prezentuje się ciekawie. Drzewa, jeśli w ogóle są, wyglądają jak kiepska pomyłka... Radzę Ci, [illegible] na ręckę obok jeśli [illegible] nie zrobiłeś. [koso]



Że gumowy gałek gamepada krzyżyk teraz można szybciutenko zamienić i obracać. Wiadomo, nowinka nikt nie... Z boku Ścierw i jego [illegible] (naprawdę zabawny gość).

HOT SHOTS GOLF 3

eh, chyba wiarę łuk nie, ale HOT SHOTS GOLF 3 niezwykle mile zaskoczył - co z pewnością zainteresuje zajarzyć łukając w "klepaninie". A jest to o [illegible] dziwne, że sporo grzechów poprzednie części i mianowicie wyraźne pojęcie "kto [illegible]". Gdy [illegible] zrzeczoną gierę wziął w obroty, czytnik mojej PS2 [illegible] długo...

HSG3 tylko z pozoru prezentuje luzackie podejście do tematu. W rzeczywistości odwzorowuje wydarzenia na polu golfowym bez przekłamań, realistycznie, w żadnym elemencie nie idąc na łatwiznę. Sterowanie odbywa się tradycyjnie, za pomocą "power-wermetera" i operowania "języczkiem" - czyli standardzik (bez niepotrzebnych udziwnień - patrz TIGER WOODS). Pół do gry jest sześć, co wbrew pozorom nie wydaje się być liczbą małą. Z kolei zawodników mamy piętnastu (plus kolejna piętnastka będąca wariacją na temat pierwowzorów), różnią się od siebie w sposób dość znaczny, dzięki czemu bez problemu można dobrać postać do własnych preferencji (większy power kosztem gorszego podkręcania piłki itp.). Co cieszy, to liczba turniejów, w których Gracz bierze udział - jest ich aż 28, i liczba ta "styka" w zupełności. Panowie z SCEA słynęli (w sposób nader udany) po metodę kija i marchewki. Owym mobilizującym elementem są nagrody za wygrane turnieje, i - wierzcie mi - gra naprawdę zachęca, by je zdobywać. A może to być nowy zestaw kijów, ciuszki dla zawodników, tapety pod menusy, tipsy przybliżające kruczki zawarte w grze, kapsułki odkrywające ciekawostki na planszach (np. robaczek chadzający po jednym z dołków) itp. Naprawdę, czułem się zmobilizowany!

Wizualnie jest jak najbardziej spoko. Cieszą oko ładnie wykonani zawodnicy (w sesji Motion-Capture brał udział Ścierwo, alias Jonnie:), pola również prezentują się czadowo (wreszcie fachowo wykonana roślinność - drzewka!). Na dźwięk składają się cykania świerszczy, trele ptaszków i muzyczka (pod warunkiem, że w jednym z turniejów wygrasz możliwość jej odtwarzania). Gdybym chciał dostać w mordę na ulicy, napisałbym, że ta gra czyni lepszym... Ale dość farmazonów, grać mi tu!

PS. Dla maniaków istnieje możliwość konfrontowania swoich wyników z Graczami na całym świecie - wal na stronkę www.[illegible]ps2.com po więcej szczegółów!

MOJE TRZY GROSZE

Wiem, wiem, ooh podobnie jak łowienie ryb wydaje się być mocno naciąganym tematem na grę video. Arcade'owy MSG3 ma jednak wiele do zaoferowania. Niesamowite wykonanie, z wielkimi zabawnymi "smaczkami", intuicyjny interfejs, dobrze dobrany poziom trudności... To tylko podstawowe walory tej produkcji. Jeśli poprzywalasz niegdyś w Sensible Golf, Mario Golf, czy wreszcie poprzednie edycje HOT SHOTa (EVERGOODY'S GOLF), to wal jak w dym. Nie sądzitem, że to napiszę, ale POLECAM GORĄCO!

8

Mr.Sclera





WERDYKT

KOSO

SPORTOWA

GRYWALNOŚĆ: 7

8

8+

PLUSY

- rulezje!
- patent z nagrodami

MINUSY

- tendencyjny wygląd zawodników!

OCENY ZGREDZIOLI: LOKI 8+ COX 6

NOSNIK DVD

AKIRA PSYCHO BALL



Pierwszy flipper na Czarnulę nie się całkiem, całkiem... Stoły w pełnym 3D, transformujące się zeszły, bonusowe sekcje, ciekawa tematyka...

MOJE TRZY GROSZE

Ale heheł! Nie dość, że całkiem niezły pinball, to jeszcze jak przyjemny Akira. Że hej! Ekstra grywalne stoły zmieniające swoje "kształty", mnóstwo wstawek z filmu. Czegóż można chcieć więcej...? Akira PP jest dobrym produktem, co ważne - nie tylko dla miłośników/znawców (i innych) anime, ale dla wszystkich, którzy lubią dobrą zabawę. Gorąco polecam.

8

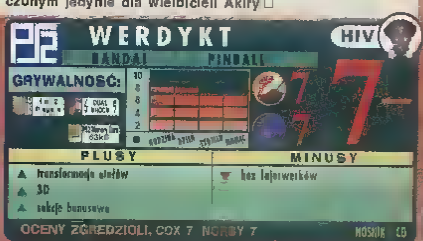
Test Subject 28

tematyka flipperów nie została póki co podjęta na Czarnuli. Na szczęście BANDAI okazało się na tyle odważne, aby przerwać "zmowę milczenia", wydając w Japonii AKIRA PSYCHO BALL. Jak zapewne zdążyłeś / zaskoczyć', gra oparta jest o licencję znakomitego, wiekowego anime pt. "Akira". Cóż to może znaczyć w odniesieniu do klasycznych flipperów? Oczywiście, fani anime nie przejdą obojętnie obok wystroju stołu, digitalizowanych wstawek filmowych i żywiołowo zareagują na zsamplowaną gadkę bohaterów.

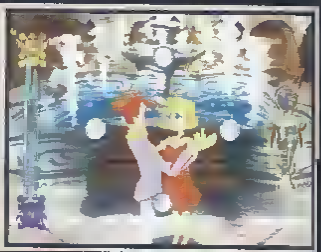
Choć tak zasugerowałem, AKIRA nie jest "klasycznym" pinballem, przynajmniej jeśli chodzi o meazynki SONY. Jeśli jednak tematyka flipperów znana Ci jest jedynie z wytużonego Sonieka, AKIRA zaskoczy Cię orientacją stołów, bowiem wszelkie ich elementy zostały opracowane w 3D: począwszy od tepek, przez tunele, na grzybkach skończywszy. W związku z powyższym, developer mógł sobie pozwolić na odrobinę szaleństwa, fundując Ci zderzające się od czasu do czasu efektowne najazdy kamery na określony obiekt (pratty cool). To jednak nie koniec niespodzianek. Nie byle jaką innowację stanowi możliwość transformowania stołów! O co chodzi jakby? Gra została podzielona na kilka etapów, mających odniesienie do filmu. Jeśli trafiez określoną liczbę razy w jakąś popierdółkę, tym samym zbierając "klucz dostępu", a następnie bilę poślesz w określony tunel, nastąpi sekwencja transformacji. Stół rozrywa się w połowie, jedna z jego części odjeżdża, dołącza nowe, widać precyjące, ogromne sitowniki. Motyw to przedni i smakowity, rajcownność adekwatnie windujący. Oprócz standardowych zadań e'la konieczność posłania bili do określonego tuneiu, czekają na Ciebie bonusy pod postacią ukrytych mini-stołów, np. po rozsunięciu się centralnej części stołu, bile wpadnie na całkiem nowy

Oprawa graficzna AP2 stoi na przyzwoitym poziomie (interlace), supportowana jest przez płynniutką animację, aczkolwiek na pleczu uraczyez ładniejszych okazów (ot, choćby "Ducktoot Pinball"). Stonowane kolorystyka, względnie oszczędność na szczegółach (zdecydowanie brakuje setek cudnych, kolorowych lampek) muzyka zaczerpnięte z filmu. Do fizyki bili nie mam zastrzeżeń, kolizje zostały opracowane poprawnie (sekcje Multi-Ball), a i rajcowność nie zawodzi (pojedynek dla 2 Graczy jednocześnie to gratka, choć umiarkowanie kręci!). Czego zdecydowanie brakuje, to mini-gier na wyświetlaczu. Szarpiąc w AKIRA PS nie poczujesz powere niczym po stratowaniu przez turę z gnojem, ale i obejdzie się bez rozczarowania, siłą rzeczy jest to obecnie najlepszy pinball na PS2. I zapewniam, że nie jest tytułem przeznaczonym jedynie dla wielbicieli Akiry.





MAD MAESTRO!



MAD MAESTRO to kolejny dziwoląg z gatunku "rytmiczne". W odróżnieniu od konkurencyjnych tytułów, w MM wcielasz się nie w rockowego/metalowego idola, lecz w dyrygenta dysponującego zasobami orkiestry symfonicznej! Kumasz? Musisz wprawnie machać batutą, co by zapanować nad zgrają muzykantów!

A dlaczego nawet wypada w rytm muzy. Na ekranie widoczne są cztery "punkty kontrolne", które symbolizują klawisze 'X, kółko, trójkąt i kwadrat', a precyzując - ich położenie odpowiada pozycji odpowiednich klawiszy na padzie. Pomiędzy owymi punktami przemieszcza się kolejny, niezależny punkt - w zależności od tempa przygrywającej muzyki, czyni to odpowiednio dynamicznie. Gdy muza grzeje żywiołowo, punkt wybijający takt zapierdziela niczym szalony. Od czasu do czasu na punktach kontrolnych ukazują się symbole strzałek, co oznacza konieczność jednoczesnego wciśnięcia odpowiedniego klawisza z D-pada oraz tegoż 'punktu kontrolnego". 'I co - to wszystko?' - pomyślisz. Otóż nie. Wyzwania stanowi element dodatkowy, a mianowicie... słuszne spożytkowanie potencjału pada Dual Shock 2. Otóż, każdy z "punktów kontrolnych" musisz wcisnąć z określoną siłą!!! Rozróżnić można 3 'poziomy': piano ('cicho', muzyka gra cichutko), forte ('głośno', orkiestra ryczy) oraz... to pomiędzy nimi (czyli średnio), hihihi! Całe szczęście, że przyciski na padzie można wykalibrować wg własnego widzimisię, rozkoszując się 256-stopniową skalą ich czułości. Wracając do tematu, zabawa w początkowej fazie cholernie kręci, a to za sprawą wspomnianego bajeru tkwiącego w kontrolowanie siły nacisku na poszczególne knefle, niestety, szybko się nudzi. Poza tym, grę można ukończyć w ok. 2 godziny.



Oprawa graficzna - bardzo skromna. Wydarzenia w tle są "miętkie", poza tym przewijająca się polygonatne twory (m.in. impreza w cyrku, pokaz mody) skutecznie ograniczają widoczność, a timing jest tu niezwykle ważny. Muzyka - nie jestem fanem jej 'poważnej' odmiany, podkreślę natomiast, iż do zabawy pasuje całkiem, całkiem. (...) Czy jestem skłonny zarekomendować Ci MAD MAESTRO? Niestety, konkurencja oferuje znacznie więcej. [hiv]



PETER PAN
THE LEGEND OF
NEVER LAND



W ubiegłym miechu w czytnikach Szaraków wylądował PETER PAN (ze stajni DISNEYa), który teraz, nie wiedzieć czemu (pewnie nałykał się za dużo dopalających tabletek, hihihi), skierował się ku PS2. A co łączy obie wersje? W zasadzie tylko developer, główny bohater i gatunek. PETER PAN: TLONL nawiązuje do nowej animowanej bajki (urywki można zobaczyć we wstawkach FMV, niedługo w kinach), tak więc młodsi wyjadacze powinni odnaleźć się w grze bez problemów. Za zadanie mamy uratować porwane dzieciaki z rąk Kapitana Wieszaka oraz odzyskać Pixie Dust. Samą rozgrywkę i sposobem przedstawiania akcji (nb. wszystko utrzymane w humorystycznej kilmie) gra przypomina przygody innego rudzielca (mowa o Crashu) - jest to pseudo trójwymiarowy plattformer, gdzie naparamy przed siebie, zbierając duperele, powiększając wachlarz ciosów i umiejętności oraz ciachając nożykiem wszystkich, którzy mają jakieś 'ale'. Oponenci to głównie tiora i fauna, czyli kraby, węże, dziki i inne ścierwa - są również główni bad boys" (piraci), którzy potrzebują obróbki ryja. Ogólnie w grze zawarto 16 poziomów (dżungla, wodospad, hegna itp.), jednak z racji powtarzających się odcinków wędrówki można odnieść wrażenie deja vu. Poziom trudności nie jest zbytnio wygórowany - ot, swobodna hasamy, a jak już tratimy na coś trudnego, to życia lecą w ilościach hurtowych;) Warta odnotowania jest kamera, która czasami daje po hablach - albo jest zbyt daleko/blisko, albo w ogóle nic nie widać.



Oprawa graficzna daje radę (procek się jednak nie przegrzeje) - poziomy posiadają sporo detali złożonych głównie z wszechobecnej roślinności, kolorystycznie bardzo w porządku. Co straszniej razi, to kilka technicznych bugów począwszy od chrupiącej animacji i "tamiących się" tekstur, a skończywszy na stementach otoczenia, przez które z ŁATWOŚCIĄ można przejść. W kwestii muzy jest okay - to stanowią pobudzająca atrykańsko bajkowe klimaty (szkoda, że bez akompaniamentu technicznych beatów;). [hiv]



■ Samana samnarum, nowy "latawiec" może być chwilową odskocznią od J&D czy choćby CB4, ale ukończenie go jest sprawą jednego wieczoru. Werdykt? Zostaje tylko jeden - nie napalaj się na ten produkt.



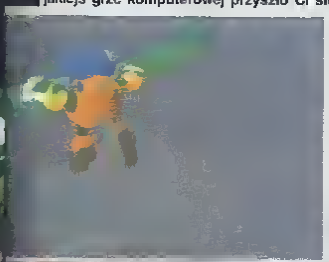
■ "Mr.Komar" przymierza się do oloku. Hmm, jak sądzicie, gdzie wbije swoją "antenę"?

"Please enjoy your summer of bloodsucking" - takimi oto słowami, spokojny, kuszący kobiecy głos otwiera jedną z najbardziej oryginalnych gier, jakie stworzono ostatnimi czasy.

Ile chciałbyś może wcielić się w wampira, by ciemnymi nocami namiętnie wgryzać się w gładkie, zdumiewająco delikatne w dotyku, odsłonięte szyje niewiast? Nie musisz odpowiadać na to pytanie. Już teraz powiem Ci, że MR MOSQUITO otwiera przed Tobą znacznie bardziej kuszące opcje. Co byś powiedział na wkłucie się w odsłonięte UDO młodej, ledwo pełnoletniej kobiety? A może wolisz gładki, całkowicie odsłonięty fragment ciała w górnej części piersi? Haha, nie przestyczaleś się: MISTER MOSQUITO umożliwia Ci to wszystko. Tylko wyjaśnijmy na początku zasadniczą kwestię: ów wampir to nieco inny gatunek krwiopijcy niż ten, który przedstawiono w np "Blade" Czy kiedykolwiek w jakiejś grze komputerowej przyszło Ci się wcielić w... KOMARA?

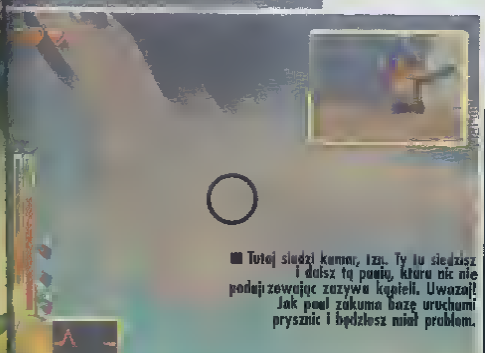


Główny bohater jest słodziutko pulchniutkim, budzącym sympatię insektem, który jako swój cel obrał pewną japońską rodzinkę spędzającą wakacje w swym letniskowym domku. Twoim zadaniem na każdym z etapów jest napełnienie określonej ilości zbiomiczków krwią, którą wyduldasz z ojca, matki, czy też z pewnością NAJCHĘTNIEJ z ich córki (kawaii). Tą ostatnią nawiedzisz nawet w łazience, gdy podczas gorącej kąpieli zacznie ona przysypiać w wannie.



Chociaż MR MOSQUITO cechuja się niezmiarnia ubogą i prostą grafiką, to i tak obraz, jaki przedstawia gra, robi wrażenie. Wszak jesteś niezmiernie małym drapieżcą i wszystko dookoła Ciebie wydaje się być ogromne, zwłaszcza zajęci swymi sprawami ludzie, z których przyjdzie Ci z lubieżną pasją wyssać krew. Na ich ciałach znajdują się punkty (na każdej planszy inne), z których musisz wyssać krew. Gdy już wylądujesz na wyznaczonym miejscu, naciskając R3 wbijasz swój dziob i rozpoczynasz ssanie - musisz kręcić gałką w odpowiednim, zmieniającym się tempie, zważając na wskaźnik zdenerwowenie postaci. Jeżeli na będziesz uważny, nastąpi szybkie "KLASK" i bezlitosną dłonią wielki człowiek zakończy Twój żywot. Ponadto Twoja obecność może zostać wykryta w trakcie latanie po danym pomieszczeniu, a wtedy następuje bitwa. Uważając na akcje polującej na Ciebie "Godzilli", wykorzystując potęgę akupunktury, musisz ukłuć wyznaczone punkty na ciele ofiary dzięki czemu poczuje się ona zrelaksowana i da Ci spokój.

Bycie komarem jest niezmiarnia przyjemne, możesz niemalże wszędzia wlaciać w poszukiwaniu różnych bonusów, np. do wnętrza mikrofalówki, w której możesz zostać usmażony). Do tego mesywny jest z Ciebie bumberyio (szczególnie gdy się już sporą ilością krwi opijesz), więc możesz nawet, poprzez uderzenie z rozpędu, uruchamiac i przełączać różne rzeczy (wiącznik światła, przycisk na pilocia itp), by zwrócić odwrócić uwagę ofiary. Gra jednak ma sporą wadę: jest krótka.



■ Tutaj siedzi kumar, Izu. Ty tu siedzisz i dasz tą pauke, która nic nie podaje zewnątrz zazywa kąpieli. Uważaj! Jak pod zakuma bazę uruchumi prysznic i będziesz miał problem.

MOJE 3 GROSZE

Jeszcze nigdy pewnie komarkiem nie było tak rajcowno - jak ja lubię ssać czerwone, soczyste... (no-tyle) (Red. - owszem nam wystarczyło na pojucha). Gra jest śmieszna. Sterczy udane słowwnictwo i spokojne (a miejscami miłej) wizwiązkowstwa - tylko czemu wszystko się tak szybko kończy?

7

Raz na jakiś czas twórcy pokazują, że stać ich na coś wiecznego - kra-wo!!!

(Flyman)

WERDYKT

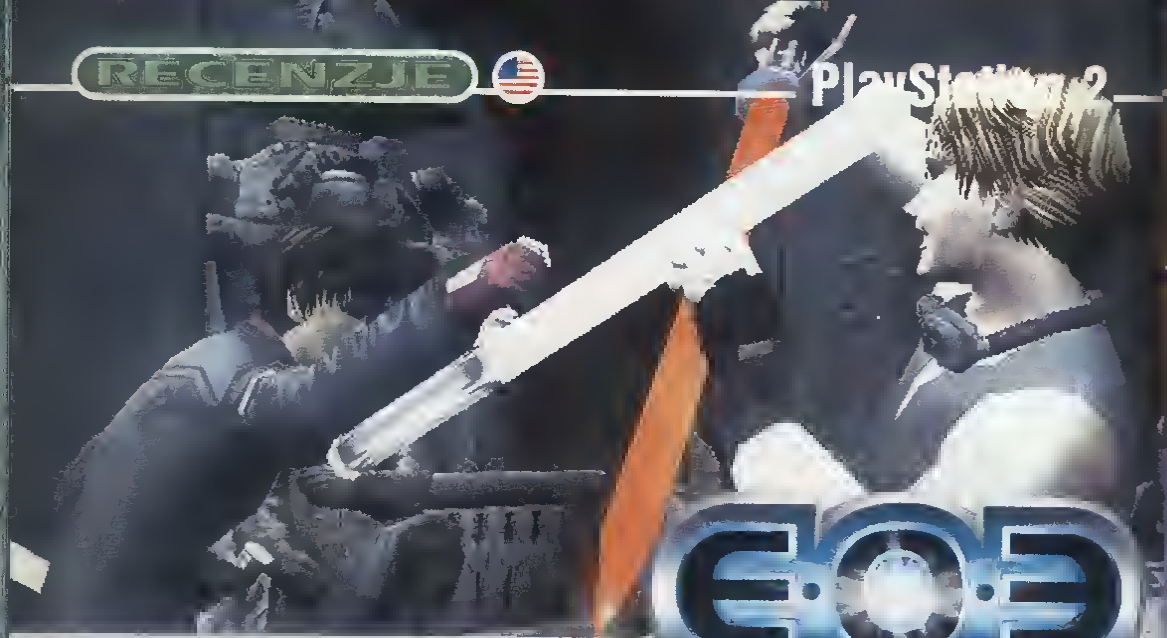
PS2 TOTUM ZRĘCZNOŚCIOWA

KALI

GRYWALNOŚĆ: 7

PLUSY	MINUSY
▲ pomysł	▼ grafika
▲ humor	▼ nurzucone ograniczenia
▲ doskonała dopasowana muzyka	▼ praca kamery

OCENY: LOKI 7, NOMMY 7, SCIENA 6, COX 5, STAS 8+, KLUCZ 6, NOŚNIK 6



EOE ponownie uderza w temat chodzonych nawalanek! Wcześniejsza "popiny" firmy w tym temacie (dwie części FIGHTING FORCE na PSX'a i SWORD OF THE BERSERK na DC) były jak najbardziej udane, zatem czy i PS2 doczekało się porządnej bast em-up .?
Akcja EVE OF EXTINCTION rozgrywa się w niedalekiej przyszłości i koncentruje się na losach niejakiego Josha Calloway'a i jego dziewczyny Ellel Evergrand. Oboje pracują dla korporacji 'Wisdom', która to jako przykrywkę badań genetycznych, pracuje nad morderczą bronią polegającą na połączeniu ludzkiej duszy z niezwykłym metalem. Dla potrzeb eksperymentu korporacja wykorzystuje Ellel... Efekt - wkurzony Josh postanawia ratować ukochaną i wyrusza kopać tyłki pracownikom korporacji. Uff...
Rozgrywka nie odbiega zbytnio od innych tego typu gier, a na dłużącą metę robi się po prostu nudna - rozwalania przeciwników w każdej lokacji, zbierania stuffu, co jakiś czas prościutka zagadka (typu "otwórz drzwi kluczem znajdującym się 2 lokacje dalej") i kopania bossów. Ci ostatni nie zachwycają, są straszni schematyczni, a ich IQ jest zbliżone do pLaYmAna) Beznadziejna jest również kamera, która w wirze walki ma tendencje do ustawiania się pod jak najgłupszym kątem, tak że nie wiadomo co się dzieje. Sam system walki jest w miarę niezły, a już na pewno o niebo lepszy niż np w takim 7 BLADES; przede wszystkim bardziej elastyczny, pozwalający na odpalanie długich i bardzo efektownych combosów z kilkakrotną zmianą broni. Szkoda że nie ma dostępnej typowej broni strzeleckiej, bo momentami aż się prosi, żeby w stylu Dantego z DMC zmasakrować pistoletami lecącego w powietrzu dailkwenta... Miłym dodatkiem są akcja na wzór "Quick Time Events", znanych choćby z SHENMUE, czyli klepania przycisków w odpowiednim timingu. W miarę postępów w grze do odblokowania czekają bonusy, gł. mini-gierki (m.in. Survival, 3 Minutes Battle itp)



Jeśli chodzi o stronę graficzną EOE, to mam mieszane uczucia. Niby jest pełna 3D i animacja bez zwolnień, z drugiej strony kłuje w oczy ubogie i bardzo steryilna otoczenia (brak jakiejkolwiek interakcji!). Efekty dźwiękowe dają radę - okrzyki, jęki i wchodząca na czas walki ostra muza.
Wadą wszystkich chodzonych nawalanek jest bardzo krótki czas gry - nie inaczej jest w przypadku EOE. Na ukończenie gry potrzeba ok 6 - 7 godzin, a to jest zdecydowanie zbyt mało! Dla zapalańców EOE może okazać się ciekawą pozycją, ja wolę szlachtować mutanty w DEVIL MAY CRY ☐

WERDYKT

GRAFIKA	DŹWIĘK	DYNAMIZM	DIABLYKA
6	6	6	5

RAQ 6

PLUSY	MINUSY
▲ wygląda efektownie	▼ proca kamery
▲ frasowujący system walki	▼ masakrnie i zbyt krótko

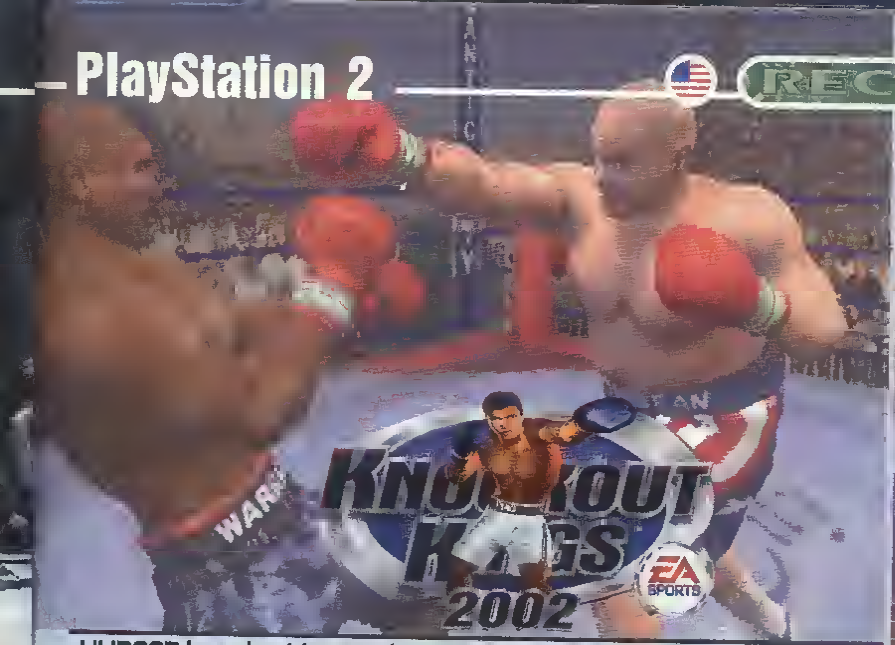
OCENY ZGREDZIOLI COX 7 PLAYMAN 5 JOSNIK 6VG



...oja opinia na temat reaktywowanej serii STAR WARS JEDI STARFIGHTER jest dość pesymistyczna. Moja opinia w przypadku reaktywowanej serii STAR WARS JEDI STARFIGHTER jest dość pesymistyczna. Nowe filmowe epizody nie spełniły naprawdę nie mają co robić na [illegible] sprzątać... Nowe filmowe epizody nie spełniły [illegible] gry? [illegible] podobne klimaty - bez rewolucji. [illegible] jak w średnie gusta [illegible] owego odbiorcy. Wydany wreszcie JEDI STARFIGHTER jak najbardziej potwierdza moje słowa.

Mamy sequel kosmicznego shootera STARFIGHTER (S2) - i co? Jajco, proszę państwa, jajco! Akurat na Wielkanoc... Gra bazuje na tym samym engine'le, praktycznie nie wprowadzając usprawnień. Batalie w kosmosie wyglądają więc, podobnie jak w przypadku "jedynki", mało ciekawie - ich spektakularność jest raczej średnia, odwzorowanie przestrzeni bywa zbyt [illegible] miksowe (przesadzono z kolorami), [illegible] większe frachtowce, czy inne [illegible] lekki wyglądają po prostu sztucznie, mało realistycznie, mało technicz-











KK2002 to znakomicie wymodelowani bokserzy i najbardziej odpowiadający rzeczywistości system walki, jaki kiedykolwiek można było ujrzeć w grze o boksie!

SPORTS bardzo konsekwentnie tworzy kolejne części znanych sportowych serii. Obeie wykorzystuje posiadane licencje i stopniowo ulepsza swoje sprawdzone pomysły, za każdym razem wyraźnie poprawiając oprawę A/V. Po prostu gwarancja jakości i pewność, że nadchodzący tytuł nie rozczaruje. Jednak z drugiej strony ten system wiąże się też z tym, że u odbiorców wykształcone zostata świadomość, iż kolejny tytuł danej serii nie zaskoczy czymś zupełnie nowym i niespodziewanym. Z tego właśnie powodu byłem przekonany, że w trakcie pisania recenzji KNOCKOUT KINGS 2002 w podsumowaniu znajdzie się informecje, że ta wysokonakładowa, solidna produkcje mimo wszystko musi echylić czoła przed tak niepozornym, lecz oryginalnym i innowacyjnym VICTORIOUS BOXERS.

Powiem wprost: najpierw w łeb, później w splot słoneczny. Prawie poleciałem na deski po tych wyprowadzonych z zaskoczenia ciosach. Tym razem EA SPORTS przeszło samo siebie: nowy KNOCKOUT KINGS pod wieloma względami nie przypomina tego, czym ta firma zwykła raczyć nas co roku. Brak jest tej standardowej otoczki tworzonej przez filmy, wszelakie rozbudowane statystyki oraz charakterystyki zawodników i mnogość opcji. Poczyniono krok wstecz, jeżeli chodzi o dostępne tryby rozgrywki, na która składają się tylko obligatoryjne "Exhibition", oraz bardzo ubogie 'Tournament' oraz "Career" (kariera bez tych znanych, różnorodnych treningów pod postacią mini gier; w dodatku trzy przegrane walki oznaczają 'game over", niezależnie od osiągniętej). Wyjście na ring odbywa się bez żadnych specjalnych zapowiedzi: krótki dzwonek i jeko jeden z masywnych, znakomicie wymodelowanych bokserów, możesz przetestować ZUPEŁNIE NOWY, najbardziej odpowiedający rzeczywistosci NAJLEPSZY SYSTEM WALKI, jaki kiedykolwiek można było ujrzeć w grze o boksie! Najciekawsza jest to, że inspiracją był- właśnie VICTORIOUS BOXERS! Galką analogową kiesycznie poruszamy się po ringu, jednak po zbliżeniu się do siebie obu bokserów, za jej pomocą możemy kierować ruchami górnej części tułowia naszej postaci - w naturalny sposob 'kołyszemy" się, przechylamy na boki i do przodu, czy też nagle odchylamy od oponenta, starając się uniknąć jego ciosów i wypracować sytuacje do celnego strzału. To, wraz z inteligentnym, intuicyjnym sposobem tworzenia różnych kombinacji ciosow (można wręcz fakerować) tworzy podstawę grywalności, którą uzupełnie niezwykle naturalne, płynne i DYNAMICZNA animacje (60 FPS), wyśmienita grafika i żywiołowy, dobrze sprawdzający się komentarz walk. To wszystko czyni KK2002 NAJLEPSZYM BOKSEM, jeki do tej pory powstał. Tak jakby VICTORIOUS BOXERS DELUXE) □



WERDYKT

EA SPORTS — BIJATYKA

PLUSY	MINUSY
wspaniały system walki	WIOSKI wybór zapaśniczych
kariera WŁASNĄ postacią	trudność w oponentu

OCENY ZGREDZIOLI: COX 7

KALI

8

1 CD



nie... Jak zabawki. Może za dużo nagrałem się w ACE COMBAT 04?!? Do tego fizyka pojedynków w kosmosie zawodzi - brakuje jakiejś bezwładności, uczucie sterowania wielką kupe żelastwa. Dobrze chociaż że misje naziemne są ciekawa. Mówię tu o aspekcie wizualnym. Tereny wprawdzie nie są ogromne, ale ze to zaprojektowano je z polotem, szczegołow zauważysz naprawdę dużo, że nawet o ładnych teksturach wspomnę! Mocna robota. A to nadlatujesz nad jakąś tropikalną wysepkę, a to śmigasz nad żółtymi jeziorami przy pustynnych równinach, a to z kolei czeka Cię lot w bardzo dobrze wykonanym, skalistym wąwozie. Jest ładnie, szkoda tylko, że same misje nie wychodzą poza schemat znany z części pierwszej. Albo bronisz jakiegoś statku/obiektu, albo robisz nalot na oddziały wroga. Ciekawsze zadania można policzyć na palcach jednej ręki. Szkoda. Nawet rozszerzone możliwość współpracy ze skrzydłowymi jakoś specjalnie nie wciąga - ot, lepiej wszystko rozwala się samemu!

Nowością, na jaką postanowiono się szarpnąć, jest możliwość użycia mocy Jedi do atakowania wrogich jednostek. Fajny patent, ale nie oszukujmy się - to tak w zasadzie tylko nowa broń o innej nazwie. Nie można na tym opierać całej gry. Werdykt? JS jest przeciętnym shooterem, z tą różnicą ze podanym w profesjonalnym opakowaniu. Dla mnie to taki mission pack... □

WERDYKT

LUCASARTS — STRZELANINKA

PLUSY	MINUSY
dynamiczne arcade	schematyczność misji
ilość wrogów	wtórność

OCENY ZGREDZIOLI: COX 7

MYSZAO

6

NOŚNIK: DVD

Wersja PAL a wersja USA

{Tu Snake. COX, czy mnie słyszysz?} {Tu COX, głośno i wyraźnie, co tam Snake?} {Wylądowałem w końcu w Europie i jestem już w Polsce} {It's great, Snake. Roger}

otwarcie - Długo oczekiwany produkt od KONAMI uderzył w rynek europejski. Mimo pewnych problemów (recenzja HIV'e i obrona przygotowane przez chłopaków z GRO.pl, Grześka, Romana, Olka i Marka.), Snake dotarł nawet do naszego pięknego i miodem płynącego kraju
Co ciekawe, chyba po raz pierwszy gra była tak szumnie reklamowana, można było zamawiać preordery - ogólnie SZOK jak na nasz bogaty rynek. Ale za to należą się brawa ! miejmy nadzieję że na MGS2 taka promocja alę nie skończy

{Tu Snake - ale o tym ma być mowa, baranie! Miałeś pisać o różnicach między wersjami NTSC/USA a PAL, a nie o tych kolesiach z drużyny 'G", których załatwiłem bez mrugnięcia}
{No tak, bardzo przepraszam, weź swój karabin sprzed mojej twarzy i daj skończyć pisać..} Różnice są - i to nie byle jakie Ale zacznijmy od początku, czyli od...

WYGLĄD ZEWNĘTRZNY

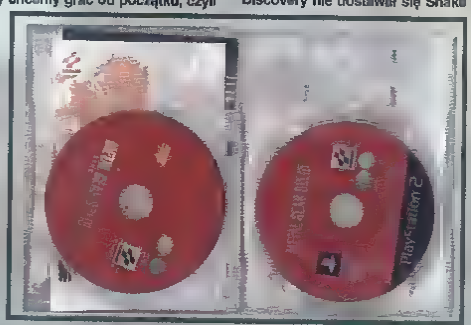
Po otwarciu pudełka z wersją europejską, w środku niespodzianka dwie płyty DVD Jedna zawiera grę, natomiast druga przepełniona materiałami bonusowymi Od razu wpakowałem bonusową płytkę do konsoli I... jeżeli po raz pierwszy masz zamiar przejść grę i nie za bardzo orientujesz się w fabule, to lepiej przejrzyj zawartość płytki po skończeniu gry Dlaczego? Już tłumaczę Gdy wersje NTSC ukazała się w Stanach, to Gracze byli zbulwersowani faktem, że książeczka dołączona do gry zawierała tzw "spoilery", czyli zdradzała elementy fabuły, głównych bohaterów itd Pomyślcie sobie - kupujecie najbardziej wyczekiwaną grę na świecie, o której dużo informacji trzymano cały czas pod kluczem, a tu nagle przeglądając dołączoną instrukcję dowiadujecie się co, jak i dlaczego SKANDAL!!! Całe szczęście, że w wersji PAL instrukcję przycięto i pozostawiono tylko krótki, fajny komiks omawiający sterowanie postacią TYLKO ŻE WSZYSTKO TO, CO ZOSTAŁO WYCIĘTE Z KSIĄŻECZKI NTSC, ZOSTAŁO UMIESZCZONE NA BONUSOWEJ PŁYCIE DVD Dlatego właśnie lepiej najpierw skończyć grę, a dopiero później obejrzeć dodatki
A co w dodatkach? Przede wszystkim specjalnie przygotowany film o powstawaniu MGS2 Można obejrzeć co na temat gry mają do powiedzenia panowie Hideo Kojima, Harry Gragson-Williams, Yoji Shinkawa i kilka innych osób z ekipy zajmującej się tworzeniem gry Film bardzo fajny, wyjaśniający powstanie niektórych scen i postaci, ale również zdradzający FABUŁĘ (super jest rozmowa Sneke'a z Hideo przez CODEC). Poza tym, na płytce jest też duża liczba trailerów, zarówno MGS2 z różnych targów (ECTS i E3), jak również reklamówki MGS z PSX a oraz innych gier KONAMI (PES, SILENT HILL 2, SHADOW OF MEMORIES I Z.O.E) Dalej leci tekst traktujący o ostatnich chwilach przed premierą i o trudach jakim koderzy musieli sprostać pracując z takim maniakiem jak Hideo Kojima (tekst był dostępny na Sieci możecie sprawdzić zagraniczne serwisy). Co jeszcze... Galeria fajnych artworków autorstwa pana Shinkawa (szkoda, że jest ich tak mało, ale w Japonii na dniach zostanie wydany specjalny artbook z wszystkimi rysunkami i projektami), krótkie biografie najważniejszych osób tworzących tę wspaniałą grę oraz instrukcja sterowania postacią wycięta z amerykańskiej książeczki (ta ze spoilerami).
Warto więc było czekać, prawda? Ale to jeszcze nie wszystko
Bo przecież jest jeszcze płytka z samą grą, a więc rzecz najważniejsza...

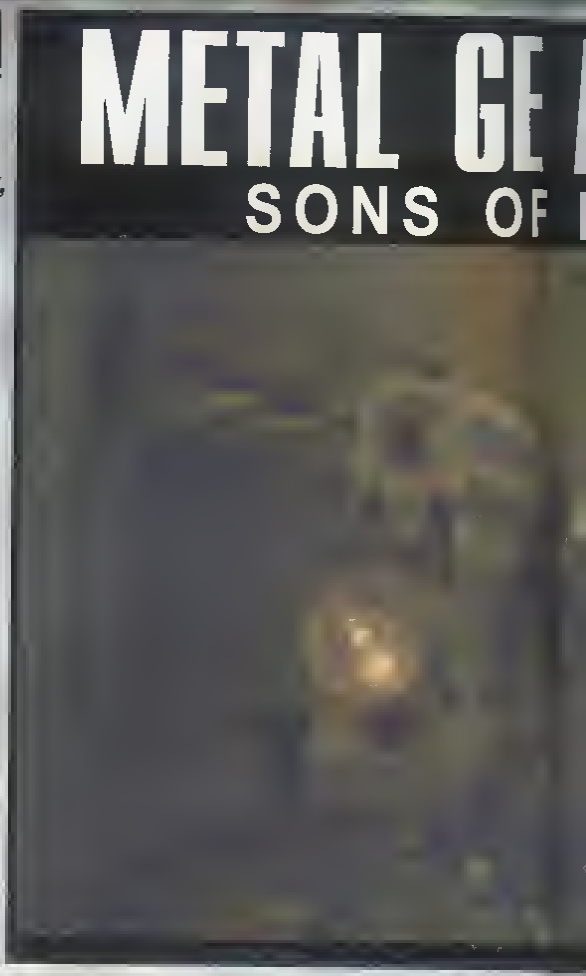
WYGLĄD WEWNĘTRZNY

{Tu Raiden, chyba nie będziesz mi i Snake'owi zaglądał w trzewie, co tłumoku?}
{Spoko Raiden, nie wypatroszyl bym tak ładnego chłopaczka hehe.}

Po odpaleniu gry mała niespodzianka - wybor, czy chcemy grać od początku, czyli Wężem na tankowcu, czy chcemy zacząć od drugiego epizodu (misja Raidena na Big Shell) No, moim zdaniem to niezbyt przemyślane... Jest też dodana instrukcja (w specjalnych opcjach - BASIC ACTION) co i jak robić, aby nie dać się zabić. Instrukcja ta pochodzi z demo MGS2, dodewnego kilkanaście miesięcy temu do Z.O.E. To instrukcja fabuły nie zdradza.

Grając już we właściwą grę zauważyłem tylko małe, kosmetyczne poprawki (dodany filmik po scenie, gdy Snake zabiera E.E., a Raiden musi zdążyć na czas dobiec do nich, troszkę inne umieszczenie bomby przed Fatmanem). Jednym słowem, nic ważnego. Natomiast ogromna niespodzianka spotkała mnie dopiero w momencie gdy grę skończyłem Co doszło? Dwie nowe, fajne opcje oraz możliwość granie na super-



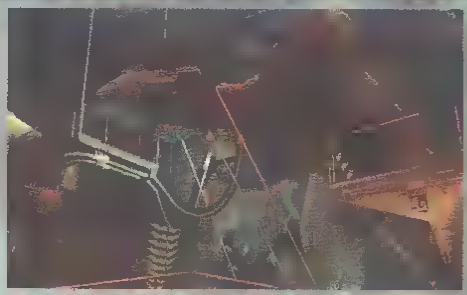


trudnym poziomie European Extreme. A co ofiarują wspomniane tryby? Pierwszy z nich to BOSS SURVIVAL, czyli starcie z bossami występującymi w grze Wybieramy Sneke'a lub Raidena i walczymy po kolei z każdym bossem (później możemy poprawić swoje czasy). Drugi tryb nie nadaje się do grania, raczej tylko do kombinowania i oglądania - CASTING THEATER to pewnego rodzaju galeria najlepszych wstawek filmowych z gry (dostępnych jest tylko 9), która można dowolnie modyfikować jeśli chodzi o występujące tam postacie. Już wyjaśniam - co byście powiedzieli, gdyby na statek Discovery nie dostawał się Snake lecz Fortune, a całe zajście oglądał przez lornetkę Sneke z MGS1 lub Solidus, ew gdyby to nie Vamp a np Ocelot zabił grupę komendosów przybyłych na platformę {hurra! - kor}? Czaicie, o co chodzi? Wspomniane cuda obejrzycie właśnie dzięki tej opcji

Bardzo fajnie, że KONAMI propaguje takie wydania gier na europejskim rynku. Niedawno doszły mnie wieści, że śladem tym podąża SQUARE - europejska wersja FINAL FANTASY X ma być odpowiednikiem japońskiej FFX International Bardzo dobrze, zawsze przychodzi nam czekać na najlepsze gry najdłużej, więc niech to się chociaż opłaca [cox]

E AR SOLID 2
F LIBERTY





Co by było gdyby...

...edziemy... bez ściemy i wykrętów. Moja opinia na temat gry MGS2. Dlaczego... Bo mam inny punkt widzenia - i wcale nie chodzi tu o postawienie się w roli wszechwiedzącego guru, który pokaże jak bardzo HIV się myli! I jak straszna czeka go kara (z pewnością w lochach). Nie. Przede wszystkim dlatego, że HIV wcale się nie mylił. Jak najbardziej popieram jego zdanie. Nie ma się co oszukiwać - druga część najgłośniejszego hitu KONAMI nie jest już tak powalająca i odkrywcza, jak pierwowzór... Różnica natomiast polega na tym, że dla mnie pozostało kilka niewyjaśnionych jak dotąd elementów, które tego wymagają... W moich oczach zaważyły one na całości. Taka jest moje zdanie, którego jednak w stosownym czasie nie dałem rady wydać (tuż przed premierą dziecka KONAMI ukazały się GTA3, SILENT HILL 2 i trzeci TONY, więc siłą rzeczy MGS2 zszedł na dalszy plan), zatem teraz inne opinie bardzo biorę sobie do serca. Już!, dmuchać trąbki, zaklejać koperty! Tygrys dosłał duże piwo, tygrys będzie roztaczał swoje opowieści.

POWIEW ŚWIEŻOŚCI

Czy Kojima źle postąpił wprowadzając do gry nową postać (nie oszukujmy się, każdy już wie kim tak naprawdę tutaj śmigasz - albo z własnego doświadczenia, albo z recenzji HIV'a, ghe, ghe) {H w końcu zbierzesz,}? Ryzykownie - tak, odważnie - jak najbardziej, ale na pewno nie źle. To był odkrywczy i świeży pomysł, dający Graczowi nową perspektywę, możliwość odetchnięcia. Hideo chciał pokazać, że siłę MGS wcale nie opiera się tylko i wyłącznie na postaci zarośniętego Snake'a. I chwała mu za to. Tylko dlaczego przy takim sztabie designerów, wrzucił do twardej gry kogoś o takim wyglądzie...? Bez urazy, ale Raiden to megazniewieściały typek - blade włoski, gładka buzia, niemal umalowane oczy... że już o jakiejś dziwnej, pokurczonej muskulaturze ciała nie wspomnę. Co to ma być? Jak ktoś taki mógł służyć w elitarnych jednostkach wojskowych?! Ułożenie się z głównym bohaterem, w grze która przez swoją "filmowość" takiego utożsamienia wręcz wymaga, zostało mocno utrudnione. Nie myśl przychodzi w tym momencie tylko jeden temat - chore pomysły developerów. Chyba trzeba będzie napisać specjalny rozdział o twórcach drugiego MGS-a.

DEJAVU?

Pisałem o tym, czekałem i... nic. Lokacje, choć technicznie wykonane bardzo dobrze, pełne detali, dopracowane w takim stopniu, jak potrafią robić to tylko Japończycy, wypadają po prostu wtórnie. Przynajmniej dla wszystkich Graczy, którzy mieli styczność z pierwowzorem. Design, kolorystyka, tekstury, obiekty - tu praktycznie nie wprowadzono nic nowego, mocno rozwijając skalę oprawy, jej jakość, ale nie rodzaj, stronę merytoryczną. Tankowiec, platforma wiertnicza, industrialna, chłodne wnętrza - nowego podejścia jak na lekarstwo. A ja bym chciał zobaczyć Snake'a czołgającego się w błocku, przeciskającego jakimiś rowami, wąskimi uliczkami, strzelającego z lekkiego karabinu w brzozowym lasku, przy starych ceglastych zabudowaniach biegnącego w deszczu po tafli zamarzniętego jeziora, wtamującego się pod osnową nocy na teren jakiejś fabryki - takiej na otwartym powietrzu, lekko oświetlonej światłem księżyca. Wizualna świeżość - tego zabrakło w SONS OF LIBERTY. Dostaliśmy za to odgrzewany design. Ciężko poczytać to za znak rewelacyjnej, wybitnej "gry na dziesięć".

JAPOŃSKIE AMBICJE

Hideo przesadził. Choć same założenia scenariusza, motyw z przekazywaniem wiedzy i postrzeganiem rzeczywistości są jak najbardziej udane, wprowadzając do przygód Snake'a głębię (swoją drogą, podobny akcent - o odbieraniu otaczającego nas świata - KONAMI wsadziło do SILENT HILL2 - zbieg okoliczności? Hmmm.) to jednak za dużo tu zmian klimatu, niespójności. Momentami mamy podniosłą batalię, momentami istny cyrk. Broń nuklearna, geny, wampir, przebierańcy, japoński ninja, rosyjska mafia, amerykańska armia, Murzynka o blond włosach, koleżka na rolkach, bieganie po ścianach, papuge... Istny kalejdoskop. Dla mnie brakuje w tym wszystkim czasami spójności. Kojima chciał chyba połączyć zbyt wiele swoich wizji w jednym projekcie, przytłaczając go tym samym. Na PSX-ie proporcje były dobrze wyważone, klimat trzymał równym poziom, tutaj tego wszystkiego jest za dużo... Jak na mój gust.

MOCNA STRONA

Emocje. Mimo całej swojej komiczności, maskarady i niemal brazylijskich zagrań (kto jest czyją siostrą, synem, dzieckiem - ludzie, w takiej ilości i w takim natężeniu, to aż po prostu robi śmieszne!), scenariusz MGS2 potrafi silnie uderzyć... Właśnie w emocje. Może jak na grę zbyt nachalnie stara się wykładać jakieś prawdy, moralizować, ale mimo wszystko umiejętnie tapla za serce... I właśnie dzięki temu (no, może jeszcze dzięki niezwykłemu przywiązaniu do detali, tysiącom "przypadkowych", bocznych zagrań oraz bądź co bądź naprawdę rajcownie dopracowanym akcjom) jest grą bardzo dobrą. Nie, nie wybitną. Przy tej dozie odtwórczości nie ma mowy o wybitności. Pierwszy 'metaldżir' był wybitny, drugi nie ma już w sobie tego uderzenia, tej świeżości, tej spójności. Za dużo tu wad, dłużyzn scenariusza, przekombinowanie, dziwnych pomysłów, nierówności. "Bardzo dobra" - tak brzmi moja ocena MGS2. Czy gra spełniła oczekiwania? Na to odpowiedz już sobie sam.



METAL GEAR SOLID 2
SONS OF LIBERTY

OPIS FABUŁY

MGS2:SoL - kilkanaście godzin zabawy poczym lecą napisy końcowe. A Wam po głowie kłucze się jedno - "O cio chodzi jakby?"

PROLOG

"Tankowiec" (The Tanker)

Od wydarzeń na Shadow Moses mijają 2 lata. W tym czasie dane wykradzione przez Ocelota trafiają na czarny rynek - Metal Gear przestaje być unikalnym i tajemniczym wynalazkiem, każda wystarczająco bogata organizacja może mieć własnego. Hal Emmerich (Otacon) i Solid Snake angażują się w pracę w organizacji "Philanthropy", wspieranej przez ONZ, której zadaniem jest badanie każdego przypadku pojawienia się nowego mecha oraz eliminacja ewentualnych zagrożeń z tego płynących (sabotowania maszyn). Według ostatnich danych wykradzionych przez Otacona z systemu komputerowego Pentagonu, nowy Metal Gear jest właśnie transportowany na



moraki poligon na pokładzie tankowca marynarki wojennej USA 'Discovery', płynącego przez Nowy Jork. Informacja o tym nie są jednak tylko wynikiem węszenia Otacona - otrzymał on anonimowe info podpisane inicjałami E.E. Przypadek chce, że tekla sama inicjały ma przyrodnia siostra Hela - Emma, z którą zerwał kontakty wiele lat temu, gdy uciekł z domu. Otacon ma nadzieję, że i ta tajemnica wyjaśni się przy okazji badania sprawy. Snake dostaje się na pokład tankowca i odkrywa, że oprócz Marines przewożących mecha, w grze biorą udział jeszcze rosyjscy najemnicy, którym

przewodzi pułkownik Gurlukovich



- ten sam, którego oddziały staczonowały na Shadow Moses. Snake spotyka i po krótkiej walce eliminuje jego córkę Olgę



, a w tym samym czasie Rosjanie przejmują kontrolę nad statkiem i ładownią z nowym Metal Gearem - tym razem o kryptonimie RAY (to największy z Metal Gearów - miał być zabezpieczeniem i skuteczną bronią na kopia Rexa). Niespodziewanie pojawia się sojusznik Rosjan -

Revolver Ocelot



, którego prawa ręka przeszczepiona ze zwłok Liquida wydaje się momentami przejmować nad nim kontrolę (gdy w pobliżu pojawia się Snake). Szybki rozwój wypadków odkrywa karty tej gry - Ocelot nie potrzebuje pomocników. Zabija Gurlukovicha i przywódcę Marines, detonuje ładunki założone przez Rosjan na całym pokładzie, ślada za sterami Raya i z okrzykiem, że 'zabiera go dla Patriotów' rozpętuje piekło i uwalnia się z ładowni. Podziurawiony i rozpołowiony statek tonie, a na powierzchni wody majaczy sylwetka Snake'a...

2 lata później ...

Fabryka (The Plant)

Big Shell - dla świata zewnętrznego to wielki kompleks oczyszczalni na oceanie niedaleko Nowego Jorku, powstały po zatonięciu tankowca dwa lata wcześniej. Wypadek ten (za który winę, na podstawie odpowiednich zdjęć, zrzucono na Snake'a) omal nie wywołał katastrofy ekologicznej - teraz Big Shell jest wielkim symbolem walki o środowisko naturalne. Jednak tak naprawdę to mega-potężny, najnowocześniejszy i największy z Metal Gearów zwany Arsenal Gear, dla którego część wystająca ponad powierzchnię wody jest tylko przykrywką - dosłownie i w przenośni. Arsenal Gear to także superkomputer militarny samodzielny system mający połączenia ze wszystkimi bazami danych USA, kontrolujący przepływ wszelkich informacji mających jakikolwiek wpływ na kształt i dalsze losy świata. Innymi słowy - ten kto kontroluje i ma władzę nad Arsenal Gear ma kontrolę nad największą wartością współczesnego świata - INFORMACJĄ - i może dzięki temu w dowolny sposób kształtować wydarzenia oraz wpływać na ich przebieg. Do Big Shell nie inspek-

...ję przybywa aktualny prezydent - James Johnson  lecz on i grupa towarzyszących mu VIP-ów zostają porwani przez członków organizacji Dead Cell. Cóż to takiego? Kiedyś - specjalna jednostka antyterrorystyczna stworzona przez prezydenta G. Searsa (Solidusa) która w celach szkoleniowych przyjeżdżała symulowane ataki na rządowe budynki, dozorowane przez żołnierzy trenowanych na kursach VR (treningi wojskowa w wirtualnej rzeczywistości). Po śmierci w więzieniu ewego pierwotnego przywódcy, Dead Cell zaczyna się rozpadać i przekształca się w grupę terrorystycznych zbirów, atakujących zarówno obywateli czy organizacje USA jak i aliantów Solidus Snake (zrezygnował z prezydentury po aferze Shadow Moses) staje na czele Dead Cell, z której to organizacji koniec końców pozostaje tylko trójka członków

Fatman  , Fortuna  oraz Vamp  . Oni to właśnie porywają aktualnego prezydenta z jego świtą - powodów tej akcji jest kilka, w zależności od tego kto pyta. Najbardziej przyziemnym z powodów jest okup - Fatman jako specjalista od ładunków wybuchowych "nadziewa" nimi całe Biały Shell i terroryści żądają 30 miliardów dolarów za życie głowy Państwa, grożąc również ogromnym skażeniem środowiska tokaynami w razie detonacji kompleksu. Drugim z powodów porwania - i bardziej realnym - jest posiadanie przez prezydenta osobistych kodów umożliwiających odpalenie bomby nuklearnej z pokładu Arsenal Gear. Jej detonacja w górnych warstwach atmosfery nad Manhattanem wywołała by ogromny impuls elektromagnetyczny (EMMA), który z kolei deaktywował by każde urządzenia elektroniczne w swym zasięgu

(tzw efekt Comptona) i taki jest właśnie plan Solidusa  - mając pełną kontrolę nad zasobami Arsenal Gear, "wyzwoliłby" (ang. liberate) Manhattan i uczyniłby z niego wiesną republikę, niby-replikę Outer Heaven, której obywatelami byliby Synowie Wolności (Sons of Liberty)

Póki co o tej drugiej wersji nie wie nasz główny bohater - Raiden  wysiennik Pantagonu, mający - działając "po cichu" i samotnie - uwolnić prezydenta. Poczynaniami Raidena kieruje i wskazówek przez Codec udziela mu

pułkownik Roy Campbell  - dawny przełożony Snake a. Oprócz naszego blondasa, oficjalnie na Big Shell lądują oddziały komandosów z Navy SEALS, które jednak zostają szybko i bezlitośnie zlikwidowane przez Vampa i Fortune. Raiden spotyka Snake'a i chociaż zna bohatera Shadow Mosses z opowieści i zdjęć, nie poznaje go w nowym towarzyszu, biorąc go za jednego z Navy SEALS - Snake woła nie spieszy z wyjaśnieniami, przedstawiając się jako J.G. Pilskin. Jest także Peter Stillman - rządowy ekspert w dziedzinie ładunków wybuchowych, jak się okazuje, niegdysiejszy nauczyciel i mentor Fatmana. Niestety - uczeń przerósł mistrza i Stillman musi teraz pomóc w poskromieniu szaleńca. Rozbrojenie ładunków odebrałoby ważny atut terrorysom - Raiden i Snake ruszają do akcji

Podczas swoich poszukiwań dowiadują się, że oprócz mało istotnych 'bombek" za którymi się uganiają, są jeszcze dwie inne i najbardziej niebezpieczne - podczas rozbrajania jednej z nich ginie sam Stillman. Po rozbrojeniu drugiej następuje konfrontacja Raidena z Fatmanem - okazuje się, że grubas już dawno odpuścił sobie ideały Dead Cell - chce tylko wysadzić Big Shell, żeby zapisać się na kartach historii jako największy szaleniec. Po zlikwidowaniu Fatmana, Raiden napotyka na swej drodze tajemniczego Ninja  (który wcześniej dzwonił do niego z pomocnymi wskazówkami jako DeepThroat oraz Mr. X) i dowiaduje się wielu ciekawych rzeczy, m.in że w Big Shell trzymany jest Metal Gear i broń nuklearna. Ninja ostrzega, że w tej misji nic nie jest tym, czym się wydaje...

Campbell wszystkiemu zaprzecza i każe Raidenowi jak najszybciej ratować prezydenta. Nasz bohater wie już, że w głównym kompleksie 1. sekcji Big Shell przetrzymywani są zakładnicy, z których Richard Ames - najbliższy doradca głowy państwa. Po odnalezieniu go, na jaw wychodzą kolejne ciekawostki: wypadek tankowca sprzed 2 lat, ekożenie środowiska i budowa Big Shell - wszystko było zaplanowane, aby pod tym 'parawanem' stworzyć nowego, rządowego Metal Geara. Kody do jego uruchomienia oraz do detonacji ładunków nuklearnych ma prezydent - ponieważ są nimi jego FIZJOLOGICZNE DANE. Fale mózgowe, rytm serca, ciśnienie krwi itp są kontrolowane przez nanomaszyny i razem z jego DNA stanowią biometryczny kod. Gdy prezydent zechce go uaktywnić, odczyty przyrządów (czarne teczki) muszą być w normie, tzn. prezydent musi podjąć taką decyzję z własnej, nieprzymuszonej woli. Wyklucza to wpłynięcie na niego środkami chemicznymi czy perswazją (wzrost ciśnienia). Po pierwszym wprowadzeniu, kod musi być potwierdzany co godzinę aż do detonacji - w przeciwnym razie zostanie anulowany. Lecz skoro wiemy, że kod już raz wprowadzono, znaczy to, że prezydent współpracuje z terrorystami z Dead Cell i take jest przykre prawda - bowiem znudziło mu się bycie marionetką w rękach Patriotów. Ach... znowu ci Patrioci - o co chodzi? Pora już dowiedzieć się, że tak naprawdę państwem nie rządzi prezydent Johnson ani inni przed nim - ale właśnie Patrioci, grupa dwunastu 'mędrców' (Wisemen's Commitee), anonimowych ludzi, którzy kontrolują i decydują o wszystkim: od polityki, ekonomii, wojsko, po wyniki wyborów prezydenckich. Każdy zasiadający w Białym Domu jest ich marionetką, a wszyscy inni plonkami w ich rozgrywkach. Johnsonowi to właśnie zaczęło doskwierać i mając na uwadze plan Solidusa (który też przecież kiedyś był na usługach Patriotów) postanowił pomóc terrorystom, aby przy okazji pozbyć się Patriotów. Natomiast Richard Ames jako ich wysłannik miał pilnować prezydenta, żeby ten się nie zbuntował, a w razie czego zlikwidować go. Jednak jego nowa rola - zakładnika - nie pomaga mu w tym i koniec końców Ames umiera na zawał serca.

Warto także mieć na uwadze, że ekipa Dead Cell wciąż pomaga Revolver Ocelot (chociaż porywając Reya z tankowca krzyczał co innego). Z nim oraz Solidusem trzyma także Olga Gurlukovich - chce zabić Snake'a, aby pomścić ojca (to niby motyw jej pobytu na Big Shell - przedwiny jest całkiem inny i poznajemy go później). Ocelot obiecał jej także połowę okupu (chociaż już wiemy, że nie o okup tu chodzi) - Olga z pieniędzmi wróci do Rosji i wiele będzie dostatnie życia.

Raiden wciąż zmierza do prezydenta, popędzany via Codec przez Campbella. Pułkownik wypytywany, unika rozmów na temat swej przeszłości i Snake a, powtarzając tylko, że on i wydarzenia z nim związane nie są częścią symulacji, są obcym, nieznanym czynnikiem (te jego słowa nabierają sensu dopiero pod koniec gry). Jack dociera wreszcie do Johnsona - a ten jest przekonany, że to wysłannik Patriotów przybył wykonać egzekucję. Gdy jednak okazuje się, że to FoxHound i odsinez, prezydent zaczyna się zwierzać... jakby miała to być jego przedśmiertna spowiedź. Przyznaje się do początkowej współpracy z terrorystami, spodziewał się również śmierci z ich rąk po potwierdzeniu kodu detonacji. Jego założenie było inne niż Dead Cell - oni chcieli zniszczenia, on władzy absolutnej poprzez wtajemniczenie w szeregi Patriotów. Myślał, że Metal Gear może być jego kartą przetargową. Jednak nie docenił Solidusa, jego żądzy niszczenia i zemsty na Patriotach. Wtedy Johnson zrozumiał jak niebezpieczna sytuacje się wytworzyła - gdy Solidus zlikwiduje Patriotów, największą i jedyną władzę najpotężniejszego państwa świata, nastanie chaos, panika i wojny słomowe. Gdy to pojął, postanowił wycofać się ze współpracy z Dead Cell - aby uniknąć światowego chaosu. Natomiast przeszłość Solidusa i Patriotów wygląda tak: jako George Sears nie zrezygnował on z prezydentury - został z niej usunięty przez "dwunastkę" za rozpętanie afery na Shadow Moses. Gdy wyznaczył Jamesa Johnsona jako następcę chciał się pozbyć Searsa. Ten jednak z pomocą Ocelota zniknął i zszedł do podziemia, a potem objął dowództwo nad Dead Cell - wtedy już terrorystami. Od tego momentu Solidus zaczął polowanie na Patriotów - najlepszym początkiem zemsty byłby kredziej ich najcenniejszego projektu, nowego Metal Geara, aby będąc w jego posiadaniu wypowiedzieć im wojnę. Dlatego właśnie Solidusa trzeba powstrzymać. Raiden dowiaduje się również od prezydenta, że Metal Gear którego widział po walce z Harrierem, to ten RAY wykradziony przez Ocelota z tankowca Metal Gearem Patriotów, o którego kradzież chodzi Solidusowi, jest Arsenal Gear - tan największy, skryty pod Big Shell. Czym jest Arsenal Gear już wiemy - nie dlaczego jest tak ważny dla Patriotów? AG ma połączenie z Military Tactical Network - największą siecią w USA, wyposażony jest w kilka tysięcy pocisków (w tym nuklearnych), a strzeżony przez mecowo produkowane MG Reye. Arsenal Gear jest "być albo nie być" dla Patriotów - tylko przy jego pomocy mogą zachować swe stanowiska i być władcami kraju. Oleczego? Boją się zalewu informacji "przesiedlowanie" danymi, których nie będą potrafili w wysterczającym stopniu kontrolować - gdy będą mieli gotowy Arsenal Gear, on zajmie się filtrowaniem i selekcją informacji. System GW, który ma być zalmplementowany w AG, jest ich głównym atutem - AG będzie można uznać za ukończonego dopiero wtedy, gdy GW zostanie z nim zintegrowane. I tu chce wkroczyć prezydent - jeśli zakończy integrację GW z AG, mech nie zostanie ukończony i nie będzie użyteczny dla Solidusa (a jednocześnie Patriotów). Johnson daje Raidenowi dysk z wirusem wzorowanym na FOXDIE, który mógłby zakłócić tę integrację. Ale odpowiednio go wykorzystać może jedynie główny programista sys

temów Arsenal Gear, którym okazuje się Emma Emmerich  - przyrodnia siostra Otacone. Raiden musi ją odnaleźć.

Prezydent pragnie śmierci i szarpie się z Raidenem o pistolet - sprawę wyjaśnia Ocelot, który wpada do celi, zabija prezydenta (mimo że nie potwierdził kodów, e przecież do tego był potrzebny) i zabiera Raidena. Raiden rozmawia przez Codec za Snake'iem i Otaconem, od których dowiaduje się paru ciekawostek z przeszłości. Snake został wrobiony w katastrofę tankowca sprzed dwóch lat - Cypher (latająca kamera) wykonał jego zdjęcie na pokładzie, których użyto do oczernienia go w mediach. Otacon uratował go z kąpieli po zatonięciu statku. Z innej beczki - MGRey przewożony na 'Discovery' był własnością Merinea i konkurencją dla Arsenal Gear tworzonego przez rząd. Dlatego Patrioci postanowili wykraść Reye przy pomocy Ocelota, przy okazji robiąc ze Snake a - bohatera narodowego po Shadow Moses - terrorystę. Ale skoro Ocelot wykradł Reye dla Patriotów, to co teraz robi u boku Solidusa...?

W drodze do Emmy Raiden dowiaduje się kolejnych rewelacji: prezydent faktycznie nie był potrzebny Patriotom, gdyż dysponują oni o wiele potężniejszą bronią - termonuklearną - która stanie się aktywna i gotowa do użycia wraz z ukończeniem i aktywacją Arsenal Gear. Tylko Emma może obejść programowe zabezpieczenie AG i wprowadzić do systemu wirusa. Od niej samej natomiast (Jack ją odnajduje) dowiadujemy się, że wirus - a właściwie 'robak' - to jej dzieło. Nie tyle jest on w stanie natychmiastowo unieszkodliwić Arsenal Gear, co

zakłócić współpracę jego podzespołów, tzw. "komunikację neuronową". Wypytywana przez Raidena o Patriotów, jako przykład ich potężnej, wszechobecnej władzy podaje zafałszowanie tak ważnej naukowej informacji, jaką jest ilość ludzkich genów - do wiadomości publicznej podano, że to liczba 40 tysięcy, podczas gdy naprawdę jest to 100 tysięcy.

Emma jako jeden z głównych naukowców pracujących przy Arsenal Gear dokłada kolejny klocek do układanki. AG nie będzie zbytnio użyteczny bez GW, jedno nie może istnieć bez drugiego. Jak to funkcjonuje? GW to system, który w połączeniu z wielkim 'filtrem' informacji jakim jest AG, pozwala decydować Patriotom jakie istotne informacje zostaną zapisane na kartach historii (czyli pociągną za sobą odpowiednie wydarzenia), przedostaną się do opinii publicznej, a jakie zostaną bezpowrotnie usunięte. To wielki system cenzury i kamowania niewygodnych informacji. GW to jedyny system na świecie z optyczno-nerwową sztuczną inteligencją (optic-neural AI). Arsenal Gear powstał także po to, aby chronić GW, ma środki przeciwko cybar-terrorystom i hakerom. Skoro już wiemy że AG to swego rodzaju filtr informacji i osłona dla GW, natomiast GW to ośrodek decyzyjny, to gdzie jest system wykonawczy...? Istnieje on w strukturach samego społeczeństwa - to program stworzony przez Patriotów, który został rozpowszechniony w państwie jako "lekarstwo na Problem Roku 2000", a teraz jest już obecny (ukryty) w każdym nowym oprogramowaniu. Dlatego m.in. Solidus chce deaktywować wszystkie urządzenia elektroniczne na Manhattanie. Ale system nie jest jeszcze kompletny - GW brakuje pewnych danych do analizy, których ma dostarczyć pewien eksperyment mający się odbyć na dniach... Emma wyłączyła systemy obronne GW, ale dane z dysku załadowały się jedynie w 90%. Czy Patrioci zmodyfikowali wirusa, gdy dysk był w rękach prezydenta? Snake, Otacon i Raiden stwierdzają, że Arsenal Gear trzeba zniszczyć od środka - Otacon zajmie się ratowaniem zakładników (AG 'budzi się do życia", Big Shell zaczyna się rozpadać), a pozostała dwójka ważnie na słabą "brudną robotę" - tylko jak się dostać do wnętrza AG ? Emma umiera od rany zadanej przez Vampa (który w końcu zginął z ręki Raidena) a załamany Otacon zrzuca z siebie piętno przeszłości - opuścił Emmę nie z powodu śmierci swego ojca, ale dlatego, że jej matka go uwiodła i miał romans, którego Otacon nie chciał kontynuować (Emma i Otacon byli przybranym rodzeństwem... matka Emmy zeszła się z jego ojcem). Ojciec wiedział o wszystkim i nie utopił się przypadkowo - popełnił samobójstwo.

Hal wyrusza po helikoptar i zakładników, a Snake i Raiden muszą zatopić Arsenal Gear - gdy nagle pojawia się Ninja. O dziwo - staje po stronie Snake'a a obydwoje zwracają się przeciwko Raidanowi. Ninja ukazuje swą twarz - to Olga Gurlukovich. Razi prądem miecza naszego bohatera i tan traci przytomność.

...którą odzyskuje wa wnętrzu Arsenal Gear (przyniosła go Olga), w towarzystwie Ocelota i Solidusa, przymocowany do maszyny tortur podobnej do tej z Shadow Moses (jak zresztą cała pomieszczenie). Solidusowi zbiera się na szczerość i poznajemy prawdziwą tożsamość i przeszłość Raidena. Swych umiejętności - jak sądził - nie zawdzięcza aesjom treningów VR... Jako sierota został przygarnięty i wychowany przez Solidusa, a w latach 90 wcielony do jego armii 'młodzików', gdzie bardzo szybko nauczył się rzemiosła wojennego biorąc udział w wojnie domowej, a później wsławił wybitnym okrucieństwem i zdolnościami na polu bitwy, zyskując przydomki Jack the Ripper (Kuba Rozpruwacz) oraz White Devil (Biały Diabeł). Solidus szczyci się tym, że nauczył Raidena wszystkiego co umie, jest jego "ojcem chrzestnym". W międzyczasie pojawia się Olga i zostają sam na sam z Raidenem. Wtedy okazuje się, że trzyma naszą stronę - to "przedstawienie" ze zdradą Snake'a pozwoliło Ofelze niby dostarczyć Solidusowi Raidena, a dzięki temu ona i Snake poznali drogę do wnętrza Arsenal Gear. Przyznaje się, że została przysłana do Big Shell przez Patriotów, aby anonimowo pomagać Raidenowi. Po wydarzeniach na tankowcu (Otacon oprócz Snake'a uratował także ją - dowiedziała się o tym dopiero [illegible], na BS), jej życie trochę się skomplikowało, otarła się o rosyjską maflę, w końcu wylądowała na porodówce w szpitalu, który podlegał Patriotom. Zaraz po porodzie odebrano jej dziecko i uzależniono jego życie od powodzenia misji Raidena (powstrzymania Solidusa) - jeśli Raiden zginie, dziecko też. Dlatego robiła wszystko, aby go wspomóc. Wychodzi więc na to, że Raidanowi pomagają Patrioci - zdziwiony tym, po raz pierwszy słyszy o planie S3, ale na razie nie dowiaduje się szczegółów. Olga uwalnia Raidena z maszyny tortur, a tan wyrusza na spotkanie ze Snake'iem. Arsenal Gear jest zbyt potężny aby go zniszczyć - trzeba w takim razie powstrzymać Solidusa i jego ludzi. Campbell dzwoni: ustawicznie na Codec zaczyna się bardzo dziwnie zachowywać jego głos nabiera komputerowego brzmienia, wciąż powtarza o jakiejś symulacji, roli Raidena, wydaje precyzyjne rozkazy, jak maszyna. Do Jacka dociera, że w sumie nigdy nie spotkał się z pułkownikiem osobiście. Swą nieobecność ujawnia także Rose - pracuje dla Patriotów, ona i Jack nie poznali się przypadkiem. Była szpiegiem i przez ostatnia 2 lata informowała ich o każdym jego kroku. Inna sprawa, że w międzyczasie naprawdę się w nim zakochała... Otacon sprawdza Campbella, a Snaka i Raiden walczą z armią żołnierzy. Po ciężkiej przeprawie naszej dwójki, odzywa się Hal i przekazuje niesamowite wieści - źródło sygnału Campbella pochodzi z Arsenał Gear, a do transmisji używa tego samego protokołu co GW. Wszystko wskazuja na to, że nasz pułkownik to... AI, czyli sztuczna inteligencja. System GW stymulował pewną część mózgu Raidena i manipulował w ten sposób jego nanomaszynami, aby wytworzyć wrażenie rozmowy z żywym człowiekiem. Dziwna "gadki i zachowania Campbella to efekt wirusa wprowadzonego z dysku do GW - wirus zaczyna działać. Raiden jest zszokowany - przez moment zaczyna wątpić czy w ogóle spotkał Rose, czy to też jego wyobraźnia plus sprawki GW. Na drodze naszych bohaterów staje Fortuna, która zabijając Snake a chce pomścić śmierć swego ojca (Scott Dolph, przywódca Marines z tankowca). Nie wie że to nie Snaka, a ktoś znacznie jej bliższy jest winien tej śmierci.

Raiden zostawia ich i rusza dalej. Rozpoczyna morderczą walkę z armią Rayów chroniących Arsenal Gear, którą przerywa sam Solidus. Na jego drodze staje Olga, ale ginie aby uratować Raidena (i tym samym swe dziecko). Pojawia się Ocelot oraz Fortune przyprowadzając zakutego w kajdanki Snake'a. Następuje pełna zwrotów akcji i niespodzianek "spotkania na szczycie" na arenie są wszyscy biorący udział w tej grze i odkrywają karty (a przynajmniej tak się - po raz kolejny - wydaje). Ocelot ujawnia wymyślony przez Patriotów plan S3 - Solid Snake Simulation mający na celu odtworzenie na Big Shell sytuacji z Shadow Moses i stworzenie przez to idealnego poligonu, symulacji, której częścią był każdy z nich. Eksperyment ten miał dostarczyć finalnych danych potrzebnych do pełnej funkcjonalności GW, a jednocześnie udowodnić, że każdy może być żołnierzem idealnym - jak Solid Snake - wystarczy mu tylko stworzyć odpowiednie środowisko. Głównym królikiem doświadczalnym był oczywiście Raiden, który odgrywał tu rolę Snake'a z Shadow Moses. Poza tym Dead Cell to odpowiednik FoxHound, "ojcowskie" stosunki Raidena i Solidusa to jak Big Boss i Snake, doradca Ames oraz prezydent Johnson zmarli na atak serca, tak jak swego czasu szef DARPA - Anderson oraz Baker z ArmsTech. Fatman nie miał konkretnej roli, miał być tylko testem umiejętności Raidena w pewnym momencie



misji. Olga to Ninja (co akurat było widać), a wirus na dysku to odpowiednik FOXDIE. Rola plonka w tej całej grze nie podoba się Fortuna - wciąż uważając się za "kuloodporną" chce zabić Ocelota. Jednak ten wyprowadza ją z błędu - jej "moce" były owocem specjalnego urządzenia tworzącego elektromagnetyczne pole siłowe. Teraz ma je Ocelot, a Fortuna dostaje kulę w pierś.

Patrioci wiedzieli, że Solidus chce wydobyć personalne dane ich dwunastki z pamięci GW, dlatego stworzyli odpowiedni program (wspomniany wirus), aby takowe usunął. Pragnieniem Solidusa było zapisanie się na kartach historii, przekazanie dzieciom przyszłym pokoleniom. Tym czymś miało być uwolnienie kraju od Patriotów - Solidus założyłby wspominane już nowe państwo zamieszkiwane przez Synów Wolności (Sons of Liberty) a sam by stanął na jego czele jak 200 lat temu pierwszy prezydent George Washington, na czele USA.

Kolejne sążenia do władzy i zwycięstwa za wszelką cenę ujawnia się w postaci Liquida - teraz przejmuje już całkowite panowanie nad Ocelotem, który cały czas był przez niego kontrolowany. To Liquid dwa lata temu podesłał Otaconowi informację o Rayu na tankowcu. Chciał w ten sposób wciągnąć do całej akcji Solid Snake'a, aby przy jego pomocy pozbyć się Patriotów. Liquidowi marzyła się pozycja nowego Big Bossa, ostateczne zwycięstwo i władza absolutna. Teraz na pokładzie Raya rusza w stronę Nowego Jorku, a za nim akcza Snake.

Na Codec Raidena zgłasza się AI w postaci Campbella, na kryjąco już swą tożsamość - przemawia w imieniu samych Patriotów i sypią się kolejne informacje... Patrioci już jakiś czas temu poznali ludzki genom. Najpierw rozpoczęli eksperymenty z inżynierią genetyczną, w końcu doszli do digitalizacji samego istnienia, życia. Ale ludzkie gany nie zawierają żadnych danych o przeszłości, historii ludzkości - Patrioci chcieli filtrować i odrzucać zbędne informacje zalewające nasz świat, wszelkie "śmieci", aby stymulować ewolucję naszego gatunku. Ludzie żyją w świecie fałszu, zakłamania, gotowych pół-prawd, trwa zalew bezużytecznych i często nieprawdziwych informacji, "przykrywając" te wartościowe, ta która warto zachować dla przyszłych pokoleń. Posuwając się jeszcze dalej i mówiąc otwarcie - Patrioci chcą kontrolować ludzkie myśli i zachowania. Skutecznie to misi dowieść plan S3, co do którego Ocelot i tak nie znał całej prawdy. S3 to nie Solid Snake Simulation, ale Selection for Societal Sanity ("selekcja na potrzeby świadomości społeczeństwa"). To system kontrolowania ludzkiej woli - cała misja Raidena była finalnym testem jego efektywności. Został on wybrany z młodocianej armii Solidusa, gdyż nie zapatrywał się w przeszłość, unikał wszelkich niewygodnych i nieprzyjemnych dla siebie rzeczy - był idealnym przedstawicielem mas, które chcieli chronić (kontrolując). Patrioci Zaakceptowali podsuwaną fikcję, słuchał rozkazów i wykonywał je ćwiczenia zakończyło się sukcesem, a GW zyskał dane potrzebne do swej kompletacji.

Ostatnim zadaniem Raidena ma być likwidacja Solidusa - taki rozkaz słyszy od AI/Campbella. Na tym eksperymant i cała badania GW zakończą się. Jack chce się jednak wydmać znając wszystkie fakty nie chce już być plonkiem. Jednak AI przypomina mu o dziecku Olgi, więc nie ma wyjścia. Następuja ostateczna starcia, podczas którego Raidan dowiaduja się, że Solidus zabił jego prawdziwych rodziców i wychował go. Teraz muszą zmierzyć się ze sobą, ojciec i syn tak jak swego czasu Solid Snake i Liquid Snake z Big Bossem. Poza tym, nanomaszyny Jacka zawierają informacje o Patriotach bardzo cenna dla Solidusa - to kolejny powód dla którego chce zabić naszego bohatera. Jednak chwila nieuwagi to wszystko czego potrzebuja. Jak doskonały żołnierz jak Raiden - Solidus otrzymuja śmiertelna cięcia przez plecy, spada z dachu Federal Hall i umiera na cokole pomnika swego idola, pierwszego prezydenta Stanów Zjednoczonych, George a Washington.

Nic ma absolutnej rzeczywistości. Nic ma znaczenia czy coś jest prawdą, czy fałszem, dopóki święcie w to wierzymy. Wazne jest, aby znaleźć w swym życiu coś w co warto wierzyć, o co warto walczyć. Musimy sami wybrać i zdecydować co będzia naszym spadkiem dla przyszłych pokoleń. Budowanie przyszłości jest tak samo ważna jak zachowania przeszłości. Nie jesteśmy nieśmiertelni, być może kiedyś na tej planecia dominować będzie inna rasa - ale póki co mamy obowiązek "przekazywac znioz", aby następna pokolenia znały historię ludzkości i jej wszelkie "zakamarki".

Takia przestanie Snake wykłada Raidenowi gdy stoją przed Federal Hall. Jack ściąga z azyl wojskowa blachy i postanawia zapomnieć o tożsamości i przeszłości związanej z ostatnimi wydarzeniami - rozpocznia nowe życia. Snake odnajdzia dziecko Olgi (skoro Raidan żyje, to ono też), ale co najważniejsze - ma właściwy dysk z wirusem Patriotów (Ocelot zabrał Raidenowi podstawioną "fałszywkę"). A skoro wirus na dyaku stworzony został aby wymazać z pamięci GW dane dotyczące całej dwunastki - muszą być na nim zakodowane informacja CO wymazać CZEGO system ma szukać i CO usunąć, czyli dokładnie to czego wszyscy szukali. Snake znika, a pojawia się Rose - jest 30 kwietnia, dokładnia długa rocznica ich pierwszego spotkania w tym samym miejscu. Raidan chca związać swą przyszłość z Rosa i pragnia potomka - gany to jego "wkład" w kolejne pokolenie. Jednak zawsza będzie pamiętał o najważniejszym - ogólnie pojętym wychowaniu, czyli przekazaniu informacji o cywilizacji, kulturze naszej rasia.

Słyszymy ostatnią rozmowę Snake i Otacon rozmawiają przez Codec. Hal rozszyfrował dane z dyaku i taktycznie były tam personalia 12 ludzi, w śród nich najwłaczego popleczn ika Snake'a i Otacona... Ich aladzia mieściła się na Manhattanie - tylko że oni na żyją od co najmniej 100 lat.

Grzegorz "Butcher" Drabik

METAL GEAR SOLID 2
SONS OF LIBERTY



Snake "szperacz"

Witam po raz drugi w mini-kącku poświęconym genialnemu, acz niemu MGS-owi. Odnośnie opisu w poprzednim numerze PSX EXTREME, to, niestety, dalsze cięcia. Może mało osób posiada tę grę, albo nie możecie nic nowego odkryć... Całe szczęście, że niszcz tekst "MGS2 - PAL VS NTSC" musiałem przejść grę jeszcze raz (biedaczyska... - kor.), więc wychwyciłam parę smaczków. Poza tym, kilka osób napisało do mnie listy (jaros001, Wojtek Kędzierski, Maciek Kuczyński, Gumis, przem2002 i przede wszystkim Butcher (z psx.net.pl) - thanks guys!). A na stronie poświęconej PSX i PS2 (wspomniane psx.net.pl), na forum został założony temat odnośnie MGS2. Kilku kolesi ostro tam działa. TsenG niehoo dudus. Ono też odkryli ciekawe rzeczy. [COX]

1. Sposób aby powalczyć trochę z Fortune (nadesłane przez jaros001): załóż Thermal Goggles (zabezpieczysz małe urządzenie na jej udzie) i wystrzelaj w nią pół magazynku, rzuć Chaff Grenade a następnie znowu szybka strzelaj. Nie da się jej zabić (przyjdzie Vamp), ale zranić owszem.
2. Podczas odprawy Marines na Discovery, spróbuj sfotografować w pomieszczeniu z dwoma projektorami ekran po prawej. W parzystej sekundzie odbitą można dostrzec twarz Hideo Kojimy (nadesłał Wojtek Kędzierski).
3. Podczas krwawienia można położyć się na podłodze i chwilę przeczekać. Krwawienie powinno ustać, ale będziesz musiał używać bandaża o i siły witalne trochę się odnowią (nadesłał Maciek Kuczyński).
4. Gdy od Shinano otrzymasz Coolant Spray, udaj się w tym samym kierunku co Snake - zobaczysz jak używa on pudełka (śmieszne to wygląda) - by TsenG.
5. Podczas robienia dużej dossi Sover'ow na tankowcu można usłyszeć Mail Ling poprawiającą Otacona przy przysłowiach - by TsenG.
6. Przed wystrzałem zdjęć do Otacona (na tankowcu) zrób fotkę figurce Raidena. Otacon spyta, czy na jesteś gejem - by TsenG (Możesz też spróbować strzelić do figurki!).
7. Humik do kałacha. Na "hantlarze" nie skoczą na rurę, tylko zrzucą gwiazdę w stronę Shell 2 (tak aby spość na pozostałości mostu) - by mushoo.
8. Fajny, mały karuzsżek można zobaczyć w Shell 2 Core S1.
9. Możesz zwiększyć swój Grip level 100 razy podnosząjąc się podczas "zwisu" (podnosisz się wciskając równocześnie L2 i R2).
10. W miejscu gdzie są robaki (epizod na "BIG SHELL"), poczęstuj je strzałem z granatnika (lub C4, zwykły granat) i szybko przełącz się na FPP - robaki rozbryzgują Ci się na twarzy.
11. Plakat "Metal Gear Ghost Babel" na poziomie "B2 Computer Room" w małym pokoiku z komputerkiem.
12. Podczas odprawy Marines można zrobić mały peep-show - włączając trójkątem jeden z projektorów w Hold na 2.
13. Po tarioach podejdź Raidenem do stołu tarioa i spróbuj się znowu podnieść - ale fajnie, co?
14. Mały miecz, spróbuj załatwić Snake'a - To samo zrób gdy Pliskin spróbuje go zastrzelić.
15. Co do robaków - połóż się na nich (genialne!) i wstań - zobacz teraz swój Raiden.
16. Po spotkaniu ze Shinonem podrzwań do Snake'a i dowiesz się sporo o preferencjach seksualnych Vampa.
17. Z papugą Emmy - najpierw spryskaj ją Coolantem, a później spróbuj ją uśpić.
18. W pokoju z papugą popatrz na stroszników - ciągle obserwują laski na plakatach!
19. Jedno z zakładników (w pokoju gdzie jest Ames): zsika się w majtki gdy do niej zagadasz. Wśród zakładników jest jedna młoda dziewczyna. Gdy spytanie ją czy nazywa się Ames, odpowie że Jennifer i zrzuci nogi. Spróbujcie tam zajrzeć. Uśpijcie ją i wczołgajcie się pod stół, żeby zajrzeć w FPP....
20. Pobij lub zastrzel zakładników - sprawdź, co się stanie.
21. Chodzenie pod wodą - podpłyń do dna i spróbuj się przejść.
22. Golarka o której pisałem w zeszłym numerze jest dostępna tylko na poziomach Hard lub Extreme. Znajdziesz ją tam gdzie startuje Raiden po wyjeździe w prawo przeskocznie przez poręcz, aby na rękach przejść i przeskoczyć do boksu za stojakami do nurkowania - by Butcher.
23. Gdy głosz po raz drugi na moszcze w pobliżu Olgi jest Humik do USP (na drugim piętrze) - by Butcher.
24. Tak jak w MGS, przy pomocy kartonów można się szybko przemieszczać po Shell 1. W Panel Room możemy się nadać jako paczkę - w lewym dalnym rogu pomieszczenia jest urządzenie przy którym wejdzie na nim i nakryjcie się kartonem. Gdy taśmo się zatrzyma, wejdzie na nią - w zależności od użytego pudła, rzuci Was w inne miejsce (prawdopodobnie w/g zależności Box1 - Strut A, Box2 - Strut B itd.) - by Butcher.
25. Makry karton (Wet Box) na tankowcu rozpadnie się pod obstrzałem - by Butcher.
26. Podczas rozmowy przez Codec, gdy nasz bohater milczy i słucha, wciskając kiawisze R1 R2 usłyszymy jego myśli. R1 pozytywne, R2 negatywne - znowu Butcher.
27. Gdy pasies przymocowany do maszyny tariu i podchodzi Olga aby Cię uderzyć "na odchodne", poruszaj analogiem aby zrobić unik głową - dostaniesz w brzuch i tym razem. Butcher.
28. Gdy spotykasz Snake'a w Arsenale i dajesz Ci on kotonę, mówi, że wspomaga Cię też amunicją. Infinita ammo - nowi wskazują na głowę. Chodzi o bandanę, którą dostał w MGS od Meryl (dawała mu nieskończoną amunicję) - by Butcher.
29. Bolki w komputerach można znaleźć na poziomie "B2 Computer Room" kiedy Strażnik podejdzie do komputera i zacznie w nim grzebać.

c.d. na strania 74

HARDKOR

loading...

Standardowy, wiosenny wstępniak mówi zazwyczaj jakie zmiany (na lepsze ofkoz) zostaną poczynione. Tego co jest dobre nie trzeba zmieniać, dlatego w majowym HK jak zwykle znajdziecie masę czekawych rzeczy. Charadesign, przegląd developerów Segi, nowa rubryka "Muzyka Gracza", PainStation czyli automat dla hardkore'owców... Enjoy. (ning)

Kto to? Co robi? Dla kogo? A po co?

"Charadesign"

[Mętne rozważania na temat...]

Mózg ludzki nie jest narządem doskonałym. Nasze szare komórki przerabiają wszystkie informacje według pewnych WZORCÓW wiedzące je w ciasne szyny stereotypów. Dlatego to właśnie obracamy w myśli bryłę styropianu kręci się szybciej niż jej metalowy odpowiednik (no teraz to sobie wyobraziłeś... co?:) reklamowane produkty nieświadomie znajdują się w koszyku a do osób o miłej aparycji nieświadomie czujemy większą sympatię. Ludzie sterujący w przemyśle rozrywkowym muszą liczyć się tych reguł posługiwać się pewnymi utartymi "umowionymi" i docierającymi do ludzi symbolami takimi jak np to że Włoch to gruby gaduła Francuz to chudy wąsaty artysta w berecie itp. Rynek nowy jak nietrudno się domyśleć dziedziną na tych samych trybikach tutaj również jest osoba która dba o to żeby grające postacie wypadły przekonywująco, żeby czasem było czarne a białe białe i w tym momencie na scenę wkracza "Charadesigner", gość odpowiedzialny za...

projektowanie postaci to nic innego jak nadawanie jej cech zewnętrznych charakteryzujących w jakiś sposób jej wnętrze, a także charakteryzujących jej pochodzenie pełnioną funkcję itp. Wszystko to po to, aby przede wszystkim Gracz wiedział o co chodzi jakby, kto jest kto, oraz "czy teraz mam się śmiać?" Aby lepiej wyjaśnić na czym zadanie charakter designera polega, na podstawie fikcyjnej gry prześledźmy jego pracę.

[Początki]

Ostatecznym marzeniem naszego Chara Designera byłą zaprojektowanie postaci do gry. Dlatego, kiedy Bardzo Poważna Firma zwróciła się do niego z propozycją współpracy, chętnie na to przystał. Na początku Chara Designer otrzymał Scenariusz Gry który bardzo dokładnie przeczytał. I co? Usiadł przed skomplikowanego programu graficznego odpalonego na futurystycznym sprzęcie? Synonimy, wziął po prostu kartkę i ołówek. Zaczął spisywać swoje spostrzeżenia, co charakteryzuje daną postać, co ma charakter czy posiada jakieś indywidualne cechy.. Większość z tych notatek to scenariusz, ostatni zasugerowane przez producentów, ale dlaczego chara designer nie miałby dodać czegoś od siebie jeśli dzięki temu Postać miała by się stać bardziej wyrazista?

Z tym wiąże należy wziąć poprawkę na to że stopień komplikacji wewnętrznej postaci zależeć będzie od gatunku gry. Włodarna za wzięciem "wnętrza" bohaterów nie są tak wyekspanowane jak np w RPG.

[Sylwetka]

Kiedy zajmę się szczegółami zastanów się jak postać ma wyglądać "z grubsza". Jaką ma mieć budowę? Czy zdecyduje się na standardowy kanon "7 głów" (wysokość postaci mierzy się w głowach - 7 głów to właśnie "wzrost przeciętnego osobnika") A może troszkę więcej, bohaterka ma wyglądać jak modelka? 8 głów. Ma budzić respekt jak King z TEKKENa? 10 głów. A może bohater jest dzieckiem? Dajemy mu 4 głowy. Podobnie jeśli ma być zdolnemowany w "disneyowski" sposób, mały wzrost duża głowa. O ile "wysoka" postać będzie budziła szacunek to zdefiniowana sympatię. Prawda ze wielokrotnie zagrywając w dziesiątki tytułów nawet przez myśl Ci nie przeszło aby mógł to być świadomy zabieg?

[Głowa, kształt twarzy, rysy, włosy...]

A głowa? Chara Designer projektowanie głowy rozpoczął od nadania jej odpowiedniego kształtu. Kobieta ma twarz bardziej zaokrągloną, delikatną, ale gdyby bohaterem nadać ostrzejsze rysy otrzymamy kobietę-wojownika. Mocno zbudowana szczęka jest charakterystyczna dla postaci męskich o silnym charakterze. Poprzez różne wariacje Chara Designer osiągnąć może różne rezultaty. A może postaci męskiej dać bardziej "kobiecą" twarz, jak to zrobił w FINALu?

Włosy. Zauważyłeś, że typowy schemat amerykańskiego łotra to postura zapaśnika+kwadratowa szczęka+łysa głowa? Chara Designer chcąc wyka uwać prowidzonego sukinkota nada postaci takie włosiane cechy. A może do bohaterowi dłuższe włosy? Z pewnością dodadzą mu tajemniczości ha jak na przykład Solid Snake wyglądałby łysy...? Postacie kobiece? Długie włosy są takie romantyczne szczególnie jeśli w scenariuszu jest scena kiedy to zwiewają się na wietrze. A może jakaś wariacja? Warkocz? Japońskie, bułkowate "koczki"?

[Ostatnie pociągnięcie pędzla]

Wiele o bohaterze mówi jego ubranie. Nimę ubierze się w przylegający strój, "elegancki" w garnitur, seksowne bohaterka zostanie ubrana w mini itp.

Uwagi Chara Designera wzięte zostaną pod uwagę podczas doboru głosu. Jego propozycje przekazane zostaną animatorom, aby ci wiedzieli jak postać ma się poruszać. A może na podstawie dostarczonych grafikom momentów w/zgodzony zostanie casting i wybiorą aktora najbardziej zbliżonego do wizji? A może wzorując się na danym aktorze Chara Designer opracuje jak ma wyglądać bohater?

[osobom zainteresowanym problemem kreowania postaci polecamy książkę "Jak powstaje manga tom 2", w którym tenże problem został poruszony bardziej szczegółowo niż w naszym skromnym artykuśiku]

[Character Design w przykładach, czyli bohaterowie kilku gier razebrani na kawałki]

ONIMUSHA



Azjata dokładnie Japończyk. Niewysoki. Profesja zmusza go do utrzymania tęgyzny fizycznej, porządnie zbudowany. Moda okresu w którym żyje narzuca mu fryzurę, styl ubioru. Szczegóły zależą od fabuły. Jeśli nasz wojownik wraca z wojny (lub się na nią wybiera), to zalecone jest ubranie go w wojenną zbroję. Najczęściej zródłem inspiracji twórcy w tego typu przypadkach są materiały historyczne.

Nie można zapomnieć o broni. Czasami spełnia ważną rolę (może nawet główną, jak np. w SOUL CALIBUR) wtedy projektowane jest ono osobno. Aby nadać postaci charakterek stosuje się dalale. Tu rysownik dostaje najczęściej wolną rękę. Gdy gotowy jest już szkic czas zająć się kolorystyką. Znów konieczna jest współpraca z pozostałymi twórcami. Wszystko należy zgrać w jedną całość.

TEKKEN



Istotnym szczegółem jest styl walki jakim posługuje się zawodnik. Jeśli walczy rękami na nich należy się skupić. Steve Fox jest bokserem. Postanowione ze jego rękawice będą pomarańczowe - bardzo widoczny kolor przyciąga uwagę. Na jednej ręce znajduje się ogromna bliza

[illegible] walki [illegible], w [illegible] w którym strojach z TK3 mają zaprojektowane buty z ostrogami, [illegible] wyglądające "nogawki". Z reszta zauważ [illegible] dłuższe mają dalsze kończyny - [illegible]



Na przykładzie PROJECT EGO (Xbox) można prześledzić jak wygląda droga bohatera od szkicu ołówkiem, poprzez fachowy, aż do modelu 3D

Szara Strefa

Plotka stała się rzeczywistością - powstał emulator PS2!

W Internecie chodziły plotki, wszyscy twierdzili, że nie da się stworzyć emulatora PlayStation 2 na PC, a jednak... niedawno przedstawiono taki cud, i to działający. Program ma nazwę PCS2X2. Zanim jednak sprzedacie swoje PS2 i przerzucicie się na pecety upłynie pewnie jeszcze dużo czasu, jak na razie emulator nie obsługuje ŻADNYCH gier, jedynie kilka dem, na podstawie których stworzono ten właśnie emulator,), jest też jedna gierka w stylu PONGa 2D,) Do gry dołączono pełny kod źródłowy, by chętni spróbowali swoich sił w (amatorskim) pisaniu gier na PS2, do czego zresztą twórcy gorąco zapraszają. Na razie emulator niewiele może zdziałać i zawiera wiele błędów.

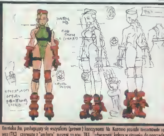
[illegible] w wersji z odtwarzaczem DVD (Panasonic). Konsola tak "poprawiona" pozwala na granie w gry ze wszystkich terytoriów, oglądanie filmów DVD "all region", możliwość nagrywania filmów na magnetowid i odtwarzania MP3 bez ograniczeń. Czyż to nie ideał;)?



O słabym zabezpieczeniu regionalnym w Xboxie może świadczyć fakt, że chcąc oglądać filmy z "regionu 1" (Ameryka) na konsoli PAL, wystarczy zaopatrzyć się tylko w DVD Kito z USA. Niedługo jednak nie będzie trzeba sprowadzać tego "kitu" aż z Ameryki, bo na początku kwietnia firma Datel wypuści swój pierwszy produkt na konsolę Xbox. Będzie to przystawka... RegionX (tak, tak, nazwa znana jest skądinąd z PS2), rozszerzająca możliwości konsoli o odtwarzanie filmów DVD we wszystkich 6 regionach.

Panowie z SONY zmodyfikowali sposób wysuwania tacki w najnowszej konsoli V5, i w ten sposób zlikwidowali możliwość odpalania kopii z opasowych przy pomocy tak zwanego "EA Trick" (odpalanie przede wszystkim DVD R). Co mieli począć ludzie? Żeby dalej grać, trzeba było wymyślić jak obejść tę blokadę. Powstał więc układ (TraySwitch), który umożliwia wysuwanie tacki i spełnia tę funkcję znakomicie. Jednak... trzeba bardzo uważać, by nie zniszczyć przy okazji konsoli. Przy pewnym ustawieniu przełącznika i próbie wysunięcia tacki przy użyciu przycisku z niebieską diodą... szlag trafia konsolę.[illegible]

(c) Yokk & Tern... All Rights Reserved ;)



Kontekst Jin, posługujący się wszystkimi (prawie!) kończynami. Mr. Kazama posiada niesamowite rękawice (TK3 - czerwone z "perłami" - prezent po ojcu. TK4 - odwrócone kolory w stosunku do poprzednich fascynujący "wodroczek") i standardową "diabelską dziarę". Spodnie to oczywiście płomień, motyw dziś niesamowicie modny. Każdy osobnik z krwią Mishima ma jakąś "fikuśną", ale koniecznie sterczącą (związek z elektrycznością - efektem przy niektórych ciosach) fryzurę. Jest to więc znak rozpoznawczy serii.

STREET FIGHTER

Manga - ten styl narzuca pewne uproszczenia, a jednocześnie daje dużą dowolność w ekspresji. Postacie mogą być bardziej zwariowane, umięśnione, kolorowe lub seksowne. Ze względów technicznych nie ma mowy o jakichś drobnych szczegółach. Ubrane są zazwyczaj dość prosto (np. Ryu), ale w sposób przemyślany. Charakter określony jest grymasem na twarzy i fryzurą (przyjrzyjcie się np. Zangiefowi). Są za to bardzo kolorowe, więc ekstremalnie ;) Kolor pełni w tym przypadku bardzo ważną funkcję.

FINAL FANTASY



Od mangi odbiega jednak trochę wygląd postaci z "Fajnala" ósmego i dziesiątego. Wprawne oko wychwyci pewne podobieństwa pomiędzy bohaterami obu tych gier.

Nawet Dziadu w swoim "Śmietniku" zwrócił uwagę na wygląd Squalla i Tidusa. Niezaprzeczalne jest, że są oni niesamowicie podobni i jednocześnie (cytat) "zniewieściali" w szczególności ten drugi: strój odsłaniający brzuch, opalenizna, odpowiednie umięśnienie, brak śladów "męskiego owłosienia", przydługawe i więcej żółte (nie blond) włosy. Wszystko to wpłynęło na jednogłośne okrzyknięcie go najbardziej podobnym bohaterem RPG-ów (jeśli nie wszystkich gier w ogóle) (I nie zapominajcie o J.R. z MGS2;) Taki wygląd jak w pysk strzelił pasuje do świata z FFX - morze, słońce, woda, palmy, sport.

Tidus dopełnia ten kolorowy, "ciepły" świat:) Squall to inna historia, bardziej zamknięty w sobie, poważny (wszystko to oddane w wyglądzie).

Vivi. Deformacja postacia mrocznego czarnoksiężnika. Kilka prostych, zabawnych elementów jak np. wielki kapelusz czarodzieja, śmieszny dziecięcy chód i konieczne świecące w ciemności oczy (jak żaróweczki podłączone do ruskiej baterii) efekt jest świetny. Podobnie sprawa wygląda z Chocobosami, Mogglesami, czy pomocującym jako przewodnik lub pomocnik Kaktusem (spodziewasz się pojawienia ogromnego ziejącego ogniem monstra, czy czegoś równie strasznego, a tutaj wylatuje pajacykowaty zegar i czy coś robi "KUKU" i znika ;)))

VAGRANT STORY



Akcja umiejscowiona w świecie "europejskiego fantasy". Projektanci wykazali się niesamowitą wyobraźnią. Postać Sydney sunący majestatycznie, ciągnąc za sobą swoje długie, oparzone ręce i ras powalającego [illegible] i ten tatuaż na plecach, element konsekwentnie wykorzystany w scenariuszu. Styl rysowania przeniesiono idealnie na trójwymiarowe modele, a w połączeniu z reżyserią wstawek i patentem dialogów "w chmurkach" sprawia wrażenie uczestnictwa w ruchomym komiksie. Dla nas gra ta to dzieło sztuki, zarówno pod względem technicznym, jak i wizualnym, scenariuszowym. Wygląd bohaterów to tylko potwierdza.

LEGACY OF KAIN: SOUL REAVER



Upadły wampir, nieśmiertelny pożeracz dusz Raziel i jego oprawca, herszt wszystkich krwiopijców, stary jak świat Kain. Obydwaj mają w sobie coś niesamowitego, jednak pierwszy jest bezapelacyjnie bardziej rozbrajającą postacią - zlepione resztki włosów, brak wnętrzności (skóry też) tylko strzępki mięsa i kości dopełnione szmatą zakrywającą braki w uzębieniu bohatera, po której spływa z oczu lśniąco-[illegible] przy [illegible] samo białko (bez tęczówki czy źrenicy) [illegible] patrzy Raziel, nie widzisz w nich życia, ani emocji. Proste, ale skuteczne.

Kain to inna para kaloszy, jest majestatycznym wampirzym królem. Poza zaplanowaną przez twórców krwiopijczą anatomią, posiada przymioty władcy takie jak czerwien na ramieniu (pół pelerynka), długie srebrzyste włosy (symbol doświadczenia), nawet kości głowy układają się jakby w koronę. Polecamy obejrzenie końcowych napisów, po skończeniu całej gry. Przeplatają się w nich liczne szkice terenów i postaci.

METAL GEAR SOLID



GreyFox vel Cyber Ninja. Połączenie cech tradycyjnego, zamaskowanego zabójcy z futurystycznym designem. Ubrany w kostium z giętkiego plastiku, pastelowa kolorystyka. Idealny przykład tego, jak człowiek tworzy nowoczesność - syntetyzując naturę. Ninja ma ludzką sylwetkę, lecz z dodatkiem sztucznego oka i licznych bruzd w zastępczej skórze. Nie potrzeba jakichś silniczków, laserków, ani metalowych części.

Fascynujący monstrualny Vulcan Raven uzbrojony w ręczną wersję gatling guna - podstawowe uzbrojenie samolotów bojowych. Całą maszynerię nosi na własnych barkach, stąd jego ociężałość - celowy zabieg projektanta. Krew Indian z Alaski i Eskimosów, gdzieś "po drodze" zmieszaną z Indianami Navajo, na dodatek, co warto wspomnieć, antropologicznie bliski Japończykom. Wszystko połączone w wyglądzie. Kilka rzucających się w oczy tatuaży - podobnych do prehistorycznych petroglyphów i ogromny kruk na czole.

Psycho Mantis. Kościsty, odziany w ciasny skórzany kostium wyglądałby bardziej jak żałosny fetyszysta, a nie przerażająca zjawa, gdyby nie geniusz designera. Szpetny wizerunek dopełnia maska gazowa, niesamowicie działająca na widza.

Crash, Spyro, Mario, Sonic, Kirby, Tombi, Klonoa itp.

Wszystkie są do siebie podobne - biegające cukierki, barwne zwierzątko o sympatycznym mordkach, często o lekko zwariowanej psychice, ot tak dla smaczku. □ [Rasputin&pingwin]



Nasz "render-man" Cysio też stworzył swojego [illegible] bohatera. Nadaje się do... reklamy zapałek.

2002 CYSIO

Zlom



Magnavox Odyssey

"PIERWSZY DOMOWY ZESTAW GIER WIDEO"

Pomysłodawcą pierwszej prawdziwej konsoli był Ralph Baer, który już w połowie lat 60. przedstawił koncepcję domowego zestawu do gier wideo. 1 listopada 1968 r. pokazał on prototyp gier ponga podobnych Ping-Pong, Volleyball, Football, które nazwano Brown Box. Oficjalna demonstracja odbyła się rok później, wtedy też do systemu został dołączony specjalny odbiornik TV, pistolet oraz joystick. Wkrótce potem Ralph związuje się z firmą Magnavox i w 1972 roku światu ukazany zostaje pierwszy system rozrywki pod nazwą Odyssey Home Entertainment System. W przeciągu 4 miesięcy do sprzedaży trafia ponad 100 000 egzemplarzy "Odyssey" został zbudowany z 40 tranzystorów i 40 diod nie posiadał żadnych mikrochipów (która ówcześnie były bardzo drogie pierwszy mc Intela pojawił się na rynku dopiero w 1971 r.) Czysta analogowy system był bardzo ograniczony pozbawiony możliwości wyświetlania hiscore na ekranie, ekstremalnie uproszczona, dwukolorowa grafika (czarny ekran i białe obiekty), a także brak jakichkolwiek dźwięków. Zaprezentowane gry zerowno pod względem oprawy jak i sterowania (paddles łapki) przypominały wydaną 3 lata później Atari Pongę (więcej w poprzednim numerze PE)

W 1974 roku zaprzestano produkcji i skupiano się na opracowaniu nowego zestawu opartego na prototypowych chipach firmy Texas Instruments. W ten sposób narodził się Odyssey 100. Wciąż jednak był to system analogowy pozbawiony obsługi kartridży z dwoma na stałe wbudowanymi grami Tennis i Hockey. Jeszcze w tym samym roku na rynku pojawiła się kolejna wersja systemu Odyssey 200. Zainstalowane zostały dwa kolejne chipy od TI, które pozwalały na dodanie nowej gry ("Smash") oraz na wyświetlanie wyników zabawy na ekranie monitora. Niestety nadal punktowanie obywało się manualnie. Ten musiałemy zaznaczać czerwony guzik na konsoli aby punktacja się zmieniła. Mimo iż wydany w tym samym czasie Atari Pong posiadał już cyfrowe wyświetlanie wyników Odyssey był bardziej zaawansowanym systemem posiadał więcej gier oraz umożliwiał zabawę nawet czterem. Graczom. Prawdziwą nowinką był system Odyssey 500 który oferował tylko cztery gry, ale tym razem już w kolorze, oraz automatyczne wyświetlanie wyników on-screen. W przeciągu kolejnego roku ukazało się jeszcze kilka modeli (2000, 3000, 4000, planowana też 5000) ale żaden z nich nie wzbudził większego zainteresowania (ponieważ oparto je na tej samej technologii co poprzednie). Odyssey 4000 był ostatnim systemem bazującym na Pongu

W 1978 roku Magnavox wypuścił na rynek zupełnie nową konsolę pod nazwą Odyssey 2, klonem w Europie znaną była jako Videopac. Na rynku w tym czasie królowała już Atari VCS (Atari2600) oraz Channel F (który jako pierwszy wprowadził programowalne kartridże) więc ekipa Magnavoxu musiała dostosować swoją produkt do potrzeb użytkowników. Tym razem w środku konsoli znalazł się 4 bitowy procek Intela (8048 1.78 Hz). Dodano też kilka ciekawych rozszerzeń, m.in. syntezator mowy (!) oraz moduł zawierający język programowania Microsoft Basic.

Niestety (a było za mało. Jokiesowa konsola przegrywała z konkurencją w wielu dziedzinach. Grafika wyświetlana była w naszej rozdzielczości 1-kanałowy system dźwiękowy nie wzbudzał zachwytu a na dodatek jaye były wmontowane w konsolę w przypadku uszkodzenia kontrolera trzeba było wymienić cały zestaw! Dopiero po analizie strat zdecydowano się na zastosowanie osobnych portów. Na start przygotowano 24 gry, które niczym specjalnym się nie wyróżniały, a w większości (podobnie jak i reszta – ok. 50 tytułów) stworzone były przez jednego człowieka (sic!). Ede Averett. Również słaby marketing na rynku amerykańskim w żaden sposób nie był w stanie pomóc konsoli (w Europie główny dealer Philips zadał sobie znacznie lepiej powstała nawet specjalna wersja wyłącznie na nasz kontynent Videopac G7200 z "wbudowanym" monitorem)



Magnavox miał odbić straty kiedy Averett stworzył grę K.C. Munchkin! Tytuł bazował na królującym ówcześnie w salonach grze niezapomnianym Pac Manie. Prawie natychmiast stał się przebojem wśród tych 02 a tysiące osób kupiła konsolę tylko dla tej jednej gry.

Averett nie spoczął na laurach i raz jeszcze zachwycił rynek, kiedy to w 1981 roku zapoczątkował serię tytułów zwanych The Master Strategy Series. Pierwsza z zaprezentowanych gier "The Quest for the Rings" została okrzyknięta przez prestiżowy magazyn Electronic Games najwspanialszą innowacją 1981 roku.

Prekursor rynku gier wideo wkrótce zakończył swój żywot, bowiem konsola "popłynęła" wraz z innymi w czasie wielkiego załamania na rynku rozrywki (1983 84) [skiza]

EMULANDIA

W KRĘGU ARCADE czyli "Wstęp do krainy marzeń"

Dreamcast - MAMED beta 5

MameD to projekt bazujący na najpopularniejszym emulatorze arcade przeznaczonym na użytek pieców - M.A.M.E. (Multiple Arcade Machine Emulator). Projekt powstał ponad 5 lat temu i na dzień dzisiejszy obsługuje ponad 3.500 gier! Od niedawna, także posiadacze "makarona" mają powody do zadowolenia. Ostatnio wypuszczona wersja beta 5 znacznie usprawniła emulację oraz dodała support dla jednego z najpopularniejszych systemów arcade - NeoGeo. Na dzień dzisiejszy wg. oficjalnych testerów MAMED obsługuje ponad 250 gier. Większość obsługiwanych tytułów działa w pełnej krasie - wyjątek stanowią gry NeoGeo które są pozbawione dźwięku o szybkość emulacji waha się w granicach 60 75% oryginału. Zwolnienia nie są jednak aż tak bardzo widoczne i spokojnie można pograć. A tytuły takie jak Fatal Fury 1, Super Sidekicks, Sengoku czy Windjammers są chyba wystarczającą rekomendacją. W sumie emulator obsługuje blisko 46 gier z tegoż systemu. Niestety na razie możemy tylko pomarzyć o zagraniu w takie hity jak King of Fighters czy Metal Slug, co spowodowane jest to przede wszystkim zbyt małą pamięcią ROM makarona (ale już krążą słuchy że opracowano sposób na "wymienę" pomiędzy MAMED a emulatorami które powinien zagościć w złotych kaszdego fana arcade i DC **(następny odcinek "Emulandii" zostanie całkowicie poświęcony MAMED)**

http://www4.fdewb.unimaas.nl/mamedl/ Unofficial Campatibility List [MUCL]
http://digita.mame.net/ Oficjalne strona MAMEO

Game Boy Advance

Zadziwiająco szybko pojawiły się pierwsze projekty emulacji automatów na "maleńkim" GBA. Na dzień dzisiejszy mamy trzy emulatory. Niestety, nie posiadają one tak bogatej oferty, jak w przypadku DC.

ARCADE ADVANCE

Na dzień dzisiejszy obsługuje dwa tytuły: Phoenix oraz Pleiads. Obie gry działają na podobnym hardware dzięki czemu autor nie miał większych problemów z ich implementacją. Niestety, jakość emulacji nie jest zadowalająca. Mimo iż obie gry są w pełni grywalne to jednak dosyć mocno się ślimaczą (ok. 10 FPS-ów), a na dodatek pozbawione są dźwięku. Autor zapewnia jednak, że wkrótce ustarki znikną i GBA stanie się prawdziwym "automatem" cain'ap

ASTEROIDS

Ten tytuł znany jest chyba każdemu fanowi gier. Ubaga graficznie ale mocno grywalna gierka podbiła serca na całym świecie. Do dziś jest jedną z najczęściej "kaplowanych" gier na każdy z dostępnych systemów (jeden z najlepszych klonów to amigowy "Stardust", wydany swego czasu przez chłapaków z TEAM 17). Niestety podobnie jak Arcade Advance emulator jest bardzo walny i pozbawiony emulacji dźwięku. Być może ujrzymy kolejną wersję Asteroidów, ale już dziś polecam zapoznanie się z oficjalną składanką ATARI ANNIVERSARY ADVANCE gdzie możemy zagrać w 100% arcade'owego Asteroida

CENTIPED ADVANCED VD.2

CENTIPEDE to - podobnie jak ASTEROIDS - jedna z najbardziej znaczących gier w historii ATARI. Popularnie zwana "grzybkami" - dzięki czemu się nawet biła rekordu w księdze Guinessa (niestety usłużni nie pozwalił mi na udział w zabawie). Emulacja także pozostawia wiele do życzenia. Nie dość, że od czasu do czasu pojawiają się dziwne bugi na ekranie to jeszcze gra chodzi przeraźliwie wolno (z ostatnią chwilą podobno już jest OK.).

Play station

Galaxian/Invaders/Phoenix to zestaw trzech odrębnych (a mimo wszystko bardzo podobnych do siebie) stworzonych przez jednego autora) emulatorów gier arcade. Wszystkie trzy powstały w tym samym czasie (ponad rok temu) i od razu zamanowały swoimi możliwościami - każda z gier chodzi na pełnej szybkości oryginału. Wg zapowiedzi twórcy także i inne gry bazujące na hardware wymienionych tytułów powinny być obsługiwane przez emulator. Niestety, brak zainteresowania użytkowników oraz znaczne trudności w wypalaniu płyt dla PSX'a sprawiły, iż projekt całkowicie porzucono [skizo]

Game Online Communication

Nie gadaj tylko graj!

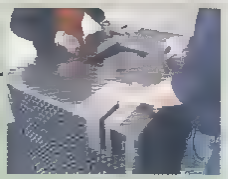
"Stefek, idź w prawo, Zuza - uważaj na plecy. Nieeee! Mawilom G, kur..., Jelwan..., zabyś nie atakował samolotu. Przez Ciebie zginął Edzio!"

Być może już niedługo takie teksty będziemy mogli usłyszeć w każdym miejscu naszego globu (włączając w to oczywiście nasz piękny kraj), a to za sprawą nowego zestawu zwanego Game Online Communication Video komunikowania online za pomocą zestawów słuchawkowych (headset radio) nie jest nowe. Od dawna jest ono wykorzystywane przez użytkowników pieców do pogaduszek w Sieci. Jednak pomysł wykorzystania tejże metody do komunikacji w czasie gry online to swego rodzaju nowum.

Pierwsze próby zastosowania zestawu słuchawkowego na rynku konsolowym pojawiły się już jakiś czas temu na makoranie. Dacek dostał "w prezencie" grę ALIEN FRONT ONLINE, która umożliwiała graczom głosową komunikację w trakcie zabawy. Niestety eksperyment zupełnie nie wypalił ze względu na wielkie braki w

PainStation

konsola/automat dla twardzieli!



Dla wszystkich tych, których znudziły już dostępne na rynku konsole i szukopę swieżej dawki mocnych wrażeń, studenci niemieckiej Akademii Sztuk Mediolnych przygotowali prawdziwego killera o nazwie PainStation.

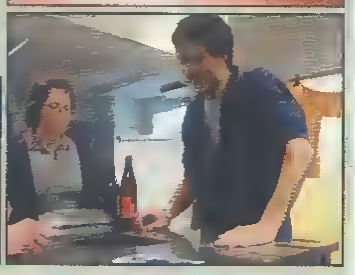
Od strony technicznej PainStation nie wyroznia się niczym szczególnym, o w dobie high-endowych rozwiązań jest więc swym prymitywizmem. Z zewnątrz wygląda jak najzwyklejszy automat arcade (wielgochne metalowe skrzynie z ekranem u gory tzw Cabinet) który zhudowano na bazie komputera Apple Power PC. No monitorze wyswietlano jest gra-klasyka PONG (historia w poprzednim numerze PE). Podobnie jak w tradycyjnym automacie z przodu strony ekranu umieszczone są zwykłe kontrolery. Z prawej natomiast znajduje się to coś" co zdecydowanie odróżnia ten automat od innych: specjalny sensor "Pain Execution Unit" który potrafi zadawać realny ból!!!

PainStation Pong jest grą przeznaczoną dla dwóch osób. Przed rozpoczęciem rozgrywki uczestnicy "zabawy" kładą swoje lewe dłonie na sensorze. Osoba która nie zdoła utrzymać piłki w grze otrzymuje za pośrednictwem PEU pokaźną dawkę realnego bólu. W zależności od miejsca w którym piłka opuści ekran, będzie to oparzenie, uderzenie lub elektrowstrząs. Gra zostaje zakończona w momencie gdy jeden z uczestników rozgrywki zrezygnuje. Najczęściej jednak Graczom nie poddają się łatwo. Na to jest w końcu o co walczyć (chodzą słuchy, iż widziano takich co opuszczali pole bitwy z... krwawiącymi rękami!)

Mimo iż PainStation zdobywa coraz większy rozgłos w mediach (pojawiło się już kilka artykułów przede wszystkim w niemieckiej prasie) zapewne nigdy nie stanie się produktem komercyjnym. Głównym przeciwnikiem automatu konsoli jest oczywiście SONY które już skierowało odpowiedni pozew do sądu. Nie się rozumieć, że chodzi o nieniczną nazwę i logo stylizowane na wzór PlayStation.



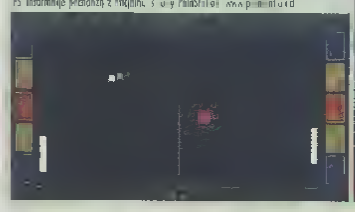
Ponadto projekt już wywołał wielkie poruszenie wśród wszelkich "etyków" i przeciwników gier. Podobno sytuacja zaczęła pojawiać się jakiś czas temu, kiedy na rynku zebłysnął inny "godzeń" - SiaForce (kontroler, który łączył Graczom niewielką dawkę elektrowstrząsów).



Nie sądzę, aby wszelkie maniaki mogły odstraszyć kolejnych zapaleńców. Pewien więcej JESTEM PEWIEN, że podobne zabawki wkrótce staną się czymś powszechnym. Mają akapo już przygotowuje Tekken Elektrowstrząs 4 ;) □

(skizo/cmudreams.pl)

PS Informacje pochodzą z książki o serii PainStation pod tytułem



Muzyka gracza

Soundtracki z gier to bez wątpienia bardzo ważna dla każdego Gracza gałąź przemysłu fonograficznego. Jest to dział bardzo szeroki i z łatwością można się pogubić wśród najróżniejszych albumów które systematycznie zalewają rynek. Muzyka Gracza ma Wam pomóc wybrać te najciekawsze w które warto zainwestować. Wasz czas i pieniądze oby także czasem ustrzec przed dziełem jakiegoś muzycznego analfabety :) Zapraszam do lektury. (mazur^son)

(Thanks for Wafel (ty już wiesz za co, głemku!)



METAL GEAR SOLID 2 SOL ma bez wątpienia jeden z najlepszych OST jakie mi było dane słyszeć od dłuższego okresu czasu. KONAMI zwerbowało do przedsięwzięcia prowadzenia spec. Norry Gregson Williams to znany i ceniony hollywoodzki kompozytor, autor muzyki między innymi do "Twierdzy", "Wroga Publicznego", Armageddon" i "Toyboy Story". Soundtrack do MGS2 jest inteligentnie opracowanym połączeniem klasycznego stylu muzyki filmowej współczesnej muzyki symfonicznej i nowoczesnych rytmów techno. Twórca zawarł też w swojej muzyce doskonały balans: jest na tyle głośno, żeby efektownie współdziałać z rozwojem fabuły, ale też na tyle cicho, że nie odrywa nas od przebiegu rozgrywki.

Rozpoczynający album kawałek tytułowy (towarzyszący intro) to nowa aranżacja znanego z poprzedniej części utworu. Znajomo melodia przywołuje miłe wspomnienia a dynamiczne połączenie pięknej muzyki klasycznej z elektronicznymi brzmieniami buduje klimat.

Kolejna następująca tracka to znane z gry motywy towarzyszące konkretnym, ważnym dla ciągu fabularnego wydarzeniom. Świetnym przykładem na idealne zgranie soundtracku z tym co się dzieje na ekranie jest kawałek pt "Vamp". Wyobraźcie to sobie: rozpoczyna się muzyka i widzimy siedzącego na wodzie Vampo. Unosi się on swobodnie na powierzchni zupełnie jakby to było podłoga. Mimo że pod nim jest kilkunastometrowa głębia. W momencie gdy otwiera oczy słyszymy dynamiczne wejście skrzypiec, a on unosi się do pozycji poziomej. Kiedy już stoi wyprostowany, Raiden zaczyna do niego strzelać. Wtedy mroczny typ rozpoczyna swój taniec w rytm Flamenco z dziecinną łatwością unikając kul. Kiedy słyszymy końcowe uderzenie w bębny, skłania się jak małodat, oczekujący na oklaski i róże od kobiet :) Muzyka cały czas potęguje niepewność i wpływa na dynamizm tej sceny. Kawałki 11, 13, 15 są utrzymane w nowoczesnym klimacie techno i bez problemu mogą zaistnieć jako samodzielnie utwory.

Wieńczącą całość piosenkę skomponowano zostało podobnie jak w poprzedniej części przez Rika Muranaka. Ten piękne zaaranżowany kawałek śpiewany jest przez Carla White przy akompaniamencie kwintetu jazzowego i orkiestry symfonicznej (genialne solówka saksofonu i puzonu!)

Czy warto zainwestować pieniądze w ten album? Myślę, że tak. Jest to pełna z tych płyt, którą można z powodzeniem słuchać niezależnie od kontekstu do którego była stworzona. Innymi słowy, dla kogoś kto nie widział gry muzyka będzie zadowalająca. Nawet bez warstwy fabularnej całość nadal pozostaje interesującą zapodą w pamięć. Mimo to album nie zasługuje na więcej niż "cztery gwiazdki". Spowodowane jest to jego długością (zaledwie 45 minut muzyki) i ilustracyjnym charakterem. Kiedy hardcore'owy wielbiciel gry może jednak z czystym sumieniem dopisać sobie dodatkową gwiazdkę. Polecam!□

★★★★★



24 stycznia na rynku pojawił się drugi soundtrack z MGS2 o nazwie "The Other Side". O ile "pierwszy" album zawiera podstawowe tematy melodyczne towarzyszące scenkom przerywnikowym, nowy zawiera muzykę towarzyszącą grze wieloosobowej. Nowy OST zawiera 20 dynamicznych tracków które dane jest Wam słyszeć w grze podczas sumetrycznych wędrówek i pełnych dynamizmu walk z bossami. W odróżnieniu od poprzednika jest proponowany skierowany raczej dla zapalonych miłośników gry.

★★★★★

c.d. na następnej stronie

Technologia umożliwiała przeprogramowanie "komunikacji" umożliwiała nam zaledwie 5-sekundowe "szczęknięcia", po czym następowała przerwa i otrzymywaliśmy kolejne 5-sekund. Niełatwo sobie wyobrazić, ile musiał ponawiać chaos. Zamiast skupić się na grze, uczestnicy musieli nadstawiać uszu, aby zakodować zrozumieć. Nie miałam okazji testować tego systemu, ale jestem przekonany, że po kilku minutach zaczęłyby mózgi szumieć mi głowami. Na szczęście Sony się zmieniły, a na rynku pojawiły się kolejne next-geny. Oczywiście, firmy prześcigają konsole natychmiast zainteresowały się tą formą komunikacji. Na stoku walki stoi Live Messenger Xbox, a z PS2 i GC możemy nawiązać nie tylko z domu). Zarówno MICROSOFT jak i SONY przystąpiły do opracowania własnych rozwiązań online-voice na potrzeby swoich systemów. Obie firmy przyjęły ten sam model sprzedaży komunikatorów na zasadzie tzw. transakcji wiązanej. Oznacza to, iż nie będziemy musieli osobno kupować urządzenia, z którym będzie ono nam dostarczane wraz z inną usługą lub produktem firmy. Oczywiście koncerny wybrały nieco różne drogi: X-Box Communicator przymusi każdy kto zapragnie się na serwerach gier online. MICROSOFTu, natomiast SONY prawdopodobnie będzie rozdawało swojego voicera wraz z shooterem pt SECOM U.S. NAVY SEALS.

Tim Ross, producent nowej wersji gry UNREAL TOURNAMENT ONLINE która jako pierwsza ma w pełni wykorzystywać możliwości gadżetu, zapewnia, że obecnie technologia pozwala na czystość rozmowy, a nie tylko na przerywane i mało zrozumiałe słowa. Dodatkowo, w każdej chwili możemy wyłączyć własny głos (na to by nie kiepo kłos ma nas słyszeć, kiedy drżący jopę na naszą kabinę, która głośno chce nas oderwać od konsoli), ale nadal będziemy słyszeć co mówią do nas inni. Ponadto zestaw pozwala nam dokonać wyboru: na prowadzenie rozmowy z całą drużyną lub na rozmowę tylko z jednym osobnikiem naszej ekipy.

Online Voice Communication to kolejny krok w kierunku stale rosnących możliwości interakcji (na elektrowstrząsy jeszcze trochę musimy poczekać). Jednak czy zapewnienia Tima co do jakości urządzenia okażą się prawdziwe? O tym, mam nadzieję, kiedyś będziemy mogli przekonać się już niedługo.

Skizo wraca do bazy! Obiad już leży na stole. Dobrze! □

(skizo/cmudreams.pl)

Muzyka grana

TRACKLIST MGS2 OST:

01 Metal Gear Solid Main Theme
02 Opening: Infiltration
03 Russian Soldiers from Kasatka
04 Olga Gurlukovich
05 Metal Gear
06 Revolver Ocelot
07 Key Escapes
08 Can't Say Good Bye to Yesterday Piano Version
09 Big Shell
10 Fortune
11 Kill Me Now
12 Vamp
13 The World Needs Only One Big Boss
14 Is the Hunter
15 Arsenal is Going to Take Off
16 Who am I really
17 Can't Say Good Bye to Yesterday Full Version

TRACKLIST MGS2 OST2 "The Other Side"

01 Tanker Incident
02 The Elevator up to Hell
03 Vamp's Dance
04 Infiltration
05 Battle
06 Peter's Theme
07 Countdown to Disaster
08 Lady Luck Revisited
09 Yell "Dead Cell"
10 Metal Gear's Already Active!
11 Arms Depot
12 Memories of Hot
13 Twilight Sniping
14 Will the Virus Still Work?
15 Comradeship
16 Reminiscence
17 Arsenal's Gate
18 Prelude to the Denouement
19 Father and Son
20 Freedom to Decide

MARZEC
1 Legolo Duel Saga Soundtrack
Premiera 7 Marzec 2002
Wydawca Multique
Kompozytor: Hideki Sakamoto M Oshima & Y.Mizuda
2. Wild Arms Advanced 3rd Original Soundtrack
Premiera 20 Marzec 2002
Wydawca SPE Visual Works
Kompozytor Michiru Naruke
3 Onimusha 2 Original Sound Tracks
Premiera 20 Marzec 2002
Wydawca Sideputer
Kompozytor Toru Iwashiro
4 Winning Eleven 6
Premiera 27 marzec 2002
Wydawca Toshiba EMI

KWIECIEN
1 Onimusha 2 Orchestra Album
Premiera 20 Kwiecnia 2002
Wydawca Sideputer
Kompozytor [illegible] Iwashiro
2.Hoshigami - Ruining Blue Earth Original Soundtrack
Premiera 27 Kwiecień 2002

MAJ
1 GUITAR FREAKS 7thMIX & drummania 6thMIX Soundtracks
Premiera 1 Maja 2002
Wydawca: Konami
2. 2002 music from FINAL FANTASY
Premiera 9 maja 2002
Wydawca: Digicube
Kompozytor: Nobuo Uematsu
Aranżacje: Shiro Hamaguchi
2 CD

Przegląd developerów arcade'owego giganta

SEGA

SEGA jest kojarzona z doskonałymi grami - to na pewno. Ale czy znacie wszystkich developeraów pracujących na renamę nazwy SEGA?

AM2

Choć wszystkie oddziały developerskie SEGI zostały przemianowane z oznaczeń AM na pełne nazwy, AM2 pozostawiono zostawiwszy dawnej fanmie gdyż stanie to na wyrobioną renomę na rynku, zresztą firma ostatnio unieważniła się od Segi w znaczącym stopniu. Sformowana w 1993 roku obecnie zatrudnia około 200 osób w swym lokalnym biurze. Domeną tego oddziału jest sektor arcade. Niektóre dokonania AM2 w tej dziedzinie na zawsze zmieniły oblicze gier. Prawdziwą gwiazdą teamu jest Yu Suzuki - pierwszym jego dziełem był Hang-On, poźniej stworzył tak rewolucyjne tytuły jak oparte na płycie Model 1, trójwymiarowe wyścigi Virtua Racing i pierwszą bijatykę 3D - VIRTUA FIGHTER. AM2 na bieżąco przygotowywało też konwersje z automatów na domowe systemy. Tytułom stworzonym przez Suzukiego jedynie na konsolę był wydany w 2000 roku SHENMUE (prace nad grą trwały niezwykle długo - pierwotnie miała się ukazać na Saturnie).

Najważniejsze dokonania: *Hang On, Space Harrier, Out Run, Afterburner, Virtua Racing, Virtua Fighter (seria), Daytona USA, Virtua Cop, Virtua Striker, F355 Challenge, Shenmue I i II*
W przygotowaniu: *Shenmue II (Xbox)*

Amusement Vision

AV (czyli dawne AM11), powstała w lipcu 2000 roku, po odłączeniu od AM2 (wcześniej członkowie teamu zajmowali się tylko arcade'owym hardwarem). Team rozwijał się i tworzył dla SEGI Toshihiro Nagoshi od powiedzialny za serię Daytona USA i Virtua Striker. Po powstaniu AM11, został jej szefem. Przełomem była decyzja SEGI o przerzuceniu się na rynek software'u multiplatformowego - AV przydzielono support GameCube'a.

Najważniejsze dokonania: *Daytona USA (seria), Sega Rally, Sega Rally 2, NASCAR Arcade, Star Wars Trilogy Arcade, Star Wars Racer Arcade, Cosmic Smash*
W przygotowaniu: *Initial D (Arcade)*

Najważniejsze dokonania: *Daytona USA (seria), Sega Rally, Virtua Striker (seria), SpikeOut, SlashOut, Planet Harriers (kontynuacja Space Harrier), Super Monkey Ball*
W przygotowaniu: *Spikers Battle (Arcade), Virtua Striker 3 (GC)*

Hitmaker

Nazwa dawnego AM3.. Prezydent HITMAKERa Hisao Oguchi stawia na prostę, ale dobre pomysły. Chyba tak było [illegible] jego gier - właściwie same arcade'owki. Niektóre oparte na [illegible] np. "Star Wars Arcade" i "Jurassic Park". Inne zaś same stały się [illegible] licencie (vide zapowiadany film 'Crazy Taxi' na podstawie [illegible] bojowej gry opartej na rewolucyjnej płycie Naomi). W AM3 powstała [illegible] pierwsza część SEGA RALLY, której dwóch głównych twórców Kenji [illegible] suki i Tetsuya Mizuchi zdążyło później odpowiednio Saga Rosso (AM5) [illegible] ntad Game Artists (AM9).

Najważniejsze dokonania: *Rail Chase, Star Wars Arcade, Jurassic Park, [illegible] Rally Championship, Virtual On (seria), Gunblade NY, Baku Baku, Last [illegible], Virtua Tennis, Confidential Mission*
W przygotowaniu: *Virtual On Force (Arcade), Crazy Taxi Next (Xbox)*

Overworks

Oddział bliski przede wszystkim Japończykom, ze względu na dokonania głównie niezrozumiałe RPG;). A tak serio - stąd pochodzą serie takie jak Phantasy Star Saku to Taisen (Sakura Wars, czyli mecha-based strategy role-playing połączone z "anime love simulation"), Rigkard Saga 2. Najznakomitsze osobowości w oddziale to Naoyoshi Ohba (szefu), Shintaro Tanaka (scenarzysta) i Ryuka Kodama (producentka m.in. serii Phantasy Star). OVERWORKS zajęła się także portami Sega Rally Championship i Daytona USA a także dreamcastowym Skies of Arcadia.

Najważniejsze dokonania: *Sakura Taisen (seria), Phantasy Star (seria), Rigkard Saga 2, Deep Fear, Skies of Arcadia*
W przygotowaniu: *Skies of Arcadia (PS2/GC)*

Sega Rosso

Dawne AM5, prowadzone przez Kenji Sasaki Rossa (z włoskiego "czerwony") ma odzwierciedlać nowe oblicze SEGI (kolor firmowy niebieski). Oddział znany jest głównie z doskonałych "wyścigówek", ale nie tylko...

Najważniejsze dokonania: *Sega Touring Car Championship, Sega Rally 2, NASCAR Arcade, Star Wars Trilogy Arcade, Star Wars Racer Arcade, Cord Captor Sakura, Cosmic Smash*
W przygotowaniu: *Initial D (Arcade)*

Smilebit

"Oddział następnej generacji" - tak bym to ujął. Zatrudniający blisko 100 osób kierowany przez Shun Arai, powstały w kwietniu 2000 roku. Trudni się softwarem na systemy domowe i przenośne. Pierwszym ich tworem była "takosabie" DoCakowa konwersja SEGA RALLY 2. Ale już następna gra dała wszystkim niezłego "łupnia" - mowa o nowatorskim JET GRIND RADIO (JET SET RADIO w Japonii). Obecnie SMILEBIT zajęło się produkcją gier na Xboxa - JET SET RADIO FUTURE, GUN VALKYRIE i kontynuacja PANZER DRAGOON z pewnością skłoną wielu Graczy do zakupu dużej czarnej konsoli theBilla.

Najważniejsze dokonania: *Sega Rally 2 DC, Jet Grind Radio (DC, Xbox), Hundred Swords, The Typing of the Dead, Let's Make a J LEAGUE Professional Soccer Club!, Let's Make a Japanese Professional Baseball Team!*
W przygotowaniu: *Gun Valkyrie (Xbox), kontynuacja Panzer Dragoon (Xbox)*

Sonic Team

Oddział Sonica czyli jeden z głównych twórców sukcesu SEGI w ogóle. Ma dwie siedziby - w Tokio i San Francisco, zatrudnia 72 osoby, dowodzi nim Yuhi Naka (Space Harrier, Ghouls 'N Ghosts, Phantasy Star [illegible] wraz z chara-designerem Naoto Oshimą stworzył postać niebieskiego jeża-sprintera. Dziś pobiegnie nim muszą nawet na GBA i komórce. Oczywiście, oprócz SONICa, oddział ten stworzył innej urodzaju gry. Obecnie zajęty jest pracami nad Phantasy Star Online Ver 2 na GC.

Najważniejsze dokonania: *Sonic the Hedgehog (seria), Sonic & Knuckles, NiGHTS, Burning Rangers, Sonic Adventures (seria), Samba de Amigo, Chu Chu Star Online*
W przygotowaniu: *Sonic Adventures 2 Battle (GC), Phantasy Star Online (GC, Xbox)*

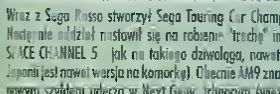
United Game Artists

United Game Artists

W 1996 roku Tetsuya Mizuguchi odszedł z AM3 i utworzył swój własny oddział - UGA. Wraz z Sega Rosso stworzył Sega Touring Car Championship i Sega Rally. Następnie oddział postawił się na robienie "trochę" innych gier niż wcześniej. SPACE CHANNEL 5 - jak na takiego dziwaloga, nawet nieźle się sprzedało (w Japonii jest nawet wersja na komorkę). Obecnie AM9 znane jest jako UGA i już pod nowym szyldem uderza w Next Geny (chłopcy swietnością REZ i kontynuacją przygód Ulali.

Najważniejsze dokonania: *Sega Touring Car Championship, Sega Rally 2, Space Channel 5 (dwie części, REZ*

Visual Concepts



VC rezyduje w US i zajmuje się produkcją gier sportowych głównie przeznaczonych na amerykanski rynek - czyli przede wszystkim futbol amerykanski, hokej na lodzie, koszykówka, baseball (najnowsze ich edycje powinny ukazać się na wszystkie Next Geny). Poza tym...bez rewelacji. FLOIGAN BROTHERS i OOGA BOOGA nie zyskały większego rozgłosu. Trzeba wspomnieć, że VC nie jest od początku częścią SEGI. Dopiero w 1999 roku zostało wcielone w szeregi "niebieskich" po udanym NBA ACTION '98. Firma została założona w 1988 roku przez Grega Thomasa, tworzyła na wiele starych systemów (głównie na Apple a i 16-bitowe konsole).

Najważniejsze dokonania: *Clay Fighter, WeaponLord, NBA Action '98, NFL 2K (seria), NBA 2K (seria), World Series Baseball 2K2*
W przygotowaniu: *NFL 2K2 (PS2/Xbox), NBA 2K2 (Xbox/GC)*

Wave Master

WAVE MASTER

Właściwie bardziej twórcy muzyki (wcześniej znani jako Sega Digital Media) niż developerzy. Ta ani spłodzili najznakomitsze ścieżki dźwiękowe do słynnych gier, no zamówienia robią także tzw "jingle" telewizyjnych reklam. Ale trudnią się również software'em wypuścili niby-symulacje życia Roommania#203, programu Radio OC (do słuchania za pośrednictwem Neta muzyki z gier SEGI), aplikację do telefonów komórkowych Sonic Cale. Japończycy mogą się dzięki nim cieszyć swoją Sega Sports 2K. Firma zatrudnia 30 inżynierów i projektantów, którymi dowodzi Yukifumi Makino (weteran growej muzyki). Wyposażeni są w niesamowite, profesjonalne studio składające się z trzech pomieszczeń, w którym upchane sprzęt, o jakim mogłby pomarzyć

Najważniejsze dokonania: *Sonic the Hedgehog, Sonic CD, NiGHTS, Burning Rangers, Panzer Dragoon Saga, Sonic Adventures, Space Channel 5, Jet Grind Radio, Skies of Arcadia, Roommania #203, Phantasy Star Online*
W przygotowaniu: *Switch (PS2, tylko Japonia)*

Wow Entertainment

WOW ENTERTAINMENT

AM1 to wiosnie WOW ENTERTAINMENT. Stąd pochodzi mnostwo znanych tytułów zarówno automatowych, jak i konsolowych. Szlobem 120 osób dowodzi Rikiya Nakagawa. Pierwszym tworem był port Puyo Puyo. Nacisk kładziony jest na grę typowo arcade'ową - tak było od zawsze i wygląda na to, że połączas gry wielu oddziałów SEGI zajętych jest supportem nowych konsol. WOW ENT skupi się na zabawieniu hywelow salonow, za jakis czas konwertując bodziej popularne odsłoni na Next Geny.

Najważniejsze dokonania: *Puyo Puyo, Virtua Fighter Remix, Dynamite Cop (seria), Golden Axe, The House of the Dead (seria), Sega Bass Fishing, Brave Fire Fighters, Zombie Revenge, Sega Tetris, Sega GT, Sega Marine Fishing, Sega Strike Fighter, Sports Jam, Alien Front*

W przygotowaniu: *The House of the Dead 3 (Xbox), The House of the Dead Pinball (GBA), Sega GT 2002 (Xbox)*

[rasputin]

OKIEM MANIAKA

Kto?

"Niech żyje nam towarzysz Stalin..."

Naszych braci klasowych we wszystkich zakątkach świata pozdrowiamy w tym dniu - i mają - rewolucyjnym, socjalistycznym wezwaniem: "Konsolowcy wszystkich krajów, łączcie się!". Kto jest naszym wrogiem, towarzysze? Trzeba tu powiedzieć o spekulantach, którzy na szkodę Graczy, przez swoje machinacje zaczęli zawyżają ceny konsolowych artykułów pierwszej potrzeby, mieszając w rynek - w nas, w Graczy. Ograniczają dostępność do konsol, niszczą rynek, niszczą prawdziwą kulturę Graczy. Walczmy z uciskiem i wyzyskiem!

Spiskowcy szpiedzy dywersanci wrzody na zdrowym ciele stoją się zmiszczyc dzieło milionów rąk. Prototypem wroga, imperialistycznej propagandy jest artykuł z czasopisma Newsweek. N Gen Cool pisze w nim o przemocy zawartej w grach konsolowych, pokem pokazuje takie gry jak GTA3 czy STATE OF EMERGENCY. Możemy przeczytać, że nikt dzisiaj nie chce grać w Mario - dzisiejsi Gracze pragną "gier będących odbiciem ostrej muzyki, komiksów i filmów". Hahahaha, zastanowmy się, czy gry nie zawierały przemocy OD ZAWSZE! Przecież w tym Space Invaders też ginęli kosmici. A ze składali się z kilku pikseli... Więc może większa dawka przemocy jest zasługą "realistycznemu" gumi? Przemoc była zawsze! Ale zawsze wraz są filmy, muzyka, komiksy i... co zabiakta gier? A, no tak.

Jak możemy przeczytać, na temat wypowiedział się senator Joe Liebermon. Gry jak GTA są szczególnie niepokojące ponieważ wychadzą poza słownik przemocy. Gracze są nagradzani za udział w zorganizowanej zbrodni, zabijanie niewinnych ludzi oraz inne zboczone i ospałeczne formy zachowania.

OK, nie wspomnę już tutaj o nagradzaniu za udział w zbrodni poprzez strzelanie do niewinnych insektów w Galaxian, wypoczającej młode umysły gry w Monopol (uczy jak finansowa wykurczac przeciwników, uczy bezwzględności i braku litości) czy wojennym przesłaniu zawartym w szachach czy warcabach. Chyba głównie chodzi o to, żeby do takich produktów nie miały dostępu osoby poniżej jakiejś tam granicy wiekowej. "Pulp Fiction" też jest pełny przemocy, nie nadaje się dla sześciolatka, a pomimo to został uznany przez krytykę za film wartościowy. Jason Rubin, pan od rzeźwstwa Crasha twierdzi ze czas kolorowych i "dziecinnych gier" minie bezpowrotnie... Ciekawe dlaczego w tokim razie NINTENDO produkuje nieprzerwanie od kilku lat kolejne odcinki serialu brazylijskiego zwanego Mario "costomrosłom". Nie dajmy się wrogiej propagandzie niech gry pozostaną grami.



Wywoływanie kontrowersji jest najlepszą taką nosną dla gry i nie zmienią tego żadne padłe krowana zapitych kaców teorii. Kontrowersje kontrowersje, ale czy ACCLAIM przesadziło? Kampanie reklamowa drugiego SHADOWMANa za słała zaprojektowana w dosyć niecodzienny sposób. Mianowicie, jeśli masz zamiar umrzeć, to w zamian za zwrot kosztów pogrzebu godzisz się na przyczepienie do nagrobka gustownej plakietki reklamującej grę. Czegoś takiego jeszcze nie było... i podejrzewam, że chodzi tu raczej o wzbudzenie szumu, marszów dewotek wiązanego na indeks gier zakazanych i zakaz rozpowszechniania w Australii). Wszak wiadomo, że to najlepsza reklama. Sam pomysł "nagrobnej" kampanii reklamowej nazwany został "deadvertising". Sympatyczne.

Dajmy już spokój przemocy. Zapewne wkrótce będziemy mogli podziwiać dzieło włoskich aktywistów. Towarzysze z RAYLIGH STUDIOS postanowili w ich wyrobić plan sześcioletni i zaprojektowali coś co nazwane zostało "Blue Rose 3D Engine". Ci ludzie pracy postanowili przesiągnąć NINTENDO. Zapewne kułaki z japońskiej firmy zamierzały wypuszczać przez najbliższe pięć lat czerstwawe produkcje w stylu MARIO ADVANCE czy kolejne TETRISy, a potem dopiero pokazać co tak naprawdę potrafi GBA.



Dzięki Piotr Zawiejo z Wielunia

Nintendo "dodatkowo obniża koszty produkcji GBA ułożając na jednej ścieżce wyświetlacz. Carty gier spadną do 2 zł/szt.!

Własi wyprzedzili wysłę firmę od hydraulika i zaprojektowali wydajny engine potrafiący poruszyć sporo ilości aleksiatowych polygonów. Przedstawione wstępne filmiki powadują lekki szczękopad i pozwalają na spojrzenie z szacunkiem na mieszczące się w kieszeni pudełko. Może jest to lekkie bluźnierstwo, ale ludzie, to grafika dorównuje generowanej przez PSX'a!

Niezłe zdziwienie spowodowały wieści głoszone przez proletariuszy SEGI oraz THQ. Ich bratnie współpraca ma zaowocować tytułami takimi jak VIRTUA TENNIS, CRAZY TAXI, PHANTASY STAR COLLECTION. Kwadratowi zapowiadają FINAL FANTASY TACTICS i kto smie powiedzieć, że GBA nie jest obecnie najlepiej rokującą konsolką? Port "Mieszczy_się_w_kieszeni" jeszcze niezłe zdarzy.

Xbox niestety nie zadziwia, a raczej zadziwia niezbyt pozytywnie. Premiera w Europie pokazała, że padło nie sprzedaje się rewelacyjnie. Nie jest źle, ale kwaśne miny Gilla pokazało, że liczył na coś więcej... Może Xboxowi pomoże szumnie zapowiadany "kontroler", który pozwala sterować... falami mózgowymi! Niezle, mam nadzieję, że nie będzie przy okazji sterował na większą odległość - ja zasadzie "kup xboxa, kup xboxa".

Na koniec donoszę o ocenach jakie przyznał japoński Famitsu. Tekkenowi 4 oraz Resident Evil na Game Cube. Teo pierwszy zgarnął 36/40 (1p. niżej niż VF4) zaś RE przyznano 39/40. Jak więc widzicie gromadnie zebroni jest dobrze i będzie jeszcze lepiej. Nikt nie przeszkadzi nam w marszu ku lepszemu jutru. [pingwin]





Wróżka Ciani, wielki mi wspólczesny, na wpół martwy czarnoksiężnik owinięty... Musz zdążyć się z domu. Nie, to jest nie do pomyślenia - tradycyjnie nie przeczytuje nikogo za rączkę, rzucając tylko główne, niezbędne podpowiedzi... To ktoś w stylu, żeby mroczny nastrój nie zdążył sobie sam, ghu, ghu!

ZANIM ZACZNIESZ

Kilka słów od techników. PO PIERWSZE: w grze występuje płynna zmiana dnia (świt i zmierzch), co ma przełożenie na formę jaką przyjmuje Twoja postać. W dzień śmigasz sobie wielkim, czarnym murzynem, zaś w nocy stajesz się sweterczym zabłumi, mistycznym Panem Ciani. Jako człowiek jesteś silniejszy (możesz przenosić ciężkie bloki skrzyń), ale np. musisz oddychać żeby do rady przepłynąć głuszych odległości pod wodą). Z kolei będąc wystawionym światło zmarłych nie musisz martwić się o tlen (zaczniesz, kiedy pokonywać zalane długie korytarze, tho?), ale ze to sobą tych resztek chaka, jakie Ci zostały, nie jest niepotrzebne. Przechodź to sobie możesz wszak dziedzicy! Za to uzyskane magii voodoo wychodzi Ci wtedy z niezwykłą łatwością! PO DRUGIE, w pewnym momencie zdobywasz kieszonkowy zegarek, na którym możesz ustawiać porę dnia, o więc regulować jaką formę przybierze Twój chłopek. Pamiętaj o tym przy rozwiązywaniu zagadek. Wreszcie PO TRZECIE, wiele nie trzeba bigoter z jednego końca mapki na drugi. Od czego masz pluszowego misia?! To potężny teleporter do odcel Gra automatycznie zapisuje Ci konkretne lokacje, między który mi możesz się przenosić. Korzystaj zatem z tego ułatwienia!

POCZĄTEK

Witaj w zaświatach - trzeba by się stąd ruszyć... Jak to zrobić? Magiczny miś umożliwi Ci teleportację.. Biegnij przed siebie skutecznie omijając kość wszystkim napotkanym trupiszom. Jeśli ich rozwalisz, kraln na końcu wywozu lekko się podniesie, a Ty dotrzesz do dużego, owalnego pomieszczenia - skorzystaj z zamurowanej tu drabiny. Idąc dalej, użyj lasy rozwalonej nad wywozem i kontynuuj wycieczkę. Żonurkuj w basen no wejdź na platformę, uaktywni przycisk, a potem przez nowo otwarte przejście po prawej .. Jest tylko jedno drogo więc po odpowiednio oddonym skoku nie już nie będzie dziełu Cię od ukochanego miasta. Właśnie wydostałeś się z przedsionka piekieł.

LOUISIANA

Rozwal bandytów bogatych wewnątrz domu, a następnie udaj się na zwiedzone piętro. Jest wesoło - w jednym z pokoi zgromadzi pistolet na gwoździe, w drugim czeka na Ciebie mapa całej okolicy, zaś w tym gdzie wisi sobie kolekcja z wypchanymi współrzędnymi - leży tam Miesz wszystko? To teraz zejdź na dół by wydostać się na zewnątrz (łomem huknij w klódkę). Korzystając z mapy przedostań się w stronę kościoła (trzeba pokonać trochę upiorków, ze mostem skierować się no ścieżkę z drewnianym barokiem i przywiązano do niego linę, wcześniejszo odnogę w prawo no razie Cię nie interesuje). W kapliczce pogadaj z czarnoskórą kapłanką voodoo. Papa Marie szaleje, totez czas najwyższy poustawiać jego bandziorów. Wyjdź drzwiami po prawej, koło krypty i wyważam po jej prawej stronie. Dotrzesz do podmokłych terenów, kryjących zabudowania plantacji kolczyków Papa Marie. Przeszukaj je, po czym uduj się do lokacji z wielkim drzewem wysuniętej nąstor dziel no północ (trzeba przejść nastopo zalane wodą). Pełno wszczych tu no szmurkach, okultystycznych amuletów... Ot! Jest nowe! jakiś ziołony skrzat.. Po kilku filmowych wstawkach, będziesz musiał pomóc mieszczeńkowi i zdobyć 10 czaszek latających szkieletów. Jak tego dokonać? Zejdź do nowo otwartych podziemi w kościele, by no samym dole wskoczyć no potężny głaz i zwrócić z niego siekiera. Przy jej użyciu możesz wyrąbać wszystko przejście zabłokowane podwójnymi dachami. Ciebie obecnie najbardziej interesuje, mijona jakiś czas temu, "odnogo po prawej" (przez obok domku z lin), po której dostaniesz się do groty przed kościołem). Stań tam sobie domek z widocznym w środku karabinkiem snajperskim. Drzwi zabłokowano dwoma poprzecznymi dachami. Hmm... Mam... Mam na? No, to zwiedź sobie tę odnogę aż do końca - coś! Przejście blokują beczki! Odejdź kawałek przyrumorz i oguień! Dotarłeś do wzgórka z zatopioną łodzią. Dalsza wyprawa pozwoli odkryć Ci kolejny, tym razem większy okręt z płynącym po nim czółnem, a także stadem chłopców. Nasi obydwaj lokacjami zawsze łączące szkielety - z tym że w tej drugiej jest ich znacznie więcej, a po zabiciu kilku nadlatują następne. Zastrzel ze karabinku snajperskiego (to sztuk, jak zgaśnij ich czaszki), które spadną na ziemię, lub jeziora. Korzystając z pływającego czółka zgromadź dodatkowe bonusy - tak czy siak, skorzystaj z pomostu przy barakach po prawej, przejdź się przez wodę, zastrzel kogo trzeba, otwórz drzwi i biegnij do kapliczki voodoo (kolejne). Po krótkiej gadce i filmiku, trzeba będzie skontaktować się z Tomem, byłym górą, posiadającym ciekawe informacje..

Trzeba się udać na cmentarz - a mur już obok ulicy i Fayette. Po zniszczeniu upiorków, zlokalizuj statuy dwóch orłów i stań pomiędzy. Otworzy się wejście do grobowca. Przejdź kolejno kolejno wrota, a spotkasz się z kolejnym na wejściu. Trzeba przyznać, że mroczny artefakt Sigil. Skieruj się do lokacji z drzewem (tam, gdzie wrócił zielony pająk), a potem do następnej. Przepłyń no drugą stronę kanału z urwanym mostem i podążnij się no brzeg. Wejdź do pokoju, przepłyń podziemnym korytarzem, by następnie przeszukać szafę bandziorów. Zasada jest prosta - rozwal elektryczny panel, o otworzą się drzwi, odsłaniając pole z następnym panelem. W ten sto sposób dostaniesz się do kompleksowego baraku (naprzeciwko drewnianej wieży obserwacyjnej), gdzie schodząc na dół trafisz no wielką bramę. Po lewej i prawej stronie coś piskiem się dźwigano (przy pochodniach). Uaktywnij je, wróć no górę i weź mostem przez wiosno odblokowane wrota do siedziby demonów. Po prawej znajdziesz zegarek, którym możesz sobie dowolnie ustawiać czas (a więc łomp postoci, jaką przybierzesz). Rozwal wesołego "pieska", a będziesz mógł zgarnąć w końcu upragniony amulet Sigil! Oddaj go Tomowi. Do Ci nowej broni oraz magiczno księgo Codex. Teraz, wyposażony w płonący trójząb, przenieś się do lokacji z drzewem, a stąd wal do następnej - tej z dziurkiem i złamanym mostem. Tutaj, za barakiem, znajdziesz swego rodzaju pajęczynę blokującą dalsze przejście. Trójząb w łapę i nika już nazego tutaj nie blokuje! Idź dalej, wskocz do wody, wyjmi wszystko wrócisz ostrzo i wypłyń w betonowym basenie zbiorów. Martwi! Trzeba przeszukać całą osadę, rozwalając po drodze kolejny wrodych zakopanców. Przyjmij metodę: naszej kaziły napotkany panel elektryczny, odblokowując tym samym drogę do następnego, a dotrzesz do drewnianego baraku z dźwignią. Jej aktywacja podniesie kratę, zasłaniającą wejście do kapelan (pieczano z napisem "danger"). Idź ćicie!, w wyniku rozmów się zkolejnym komitetem powitalnym, a następnie wskocz do swego radzaju windy i zwolnij windę. Co to za hacjen do? Wasko mają bardzo, co? Rozwal gnoja i wejś przez duże, skrzydło we drzwi do środka. Napierw śmigaj no górę, po rozsikach złamanej balostrady i to-dol. Kolejno dźwignia kierunek no dół, nakłep komu trzeba i wal w drzwi po prawej, znajdujące się w przedsionku zaraz przy głównym wejściu. Aktywuj następno dźwignię, wróć do głównych drzwi i teraz skorzystaj no lewo od nich .. Właśnie co jest no sosnie? Chyba wiesz, co robić. Po kolejnej akcji biegnij do korytarza po lewej stronie przy schodach. Dźwignia jest zaraz no wyjściu tych drzwi, w pomieszczeniu lekko po prawej. Zwiedź ją i wal dalej korytarzem. Trafisz do dużej sali z wielkimi, czerwonymi drzwiami no przeciwległym końcu. Przy wejściu zlokalizuj kolejne dwie dźwignie, o odblokujesz sobie drogę do piekielnych czeluści..

DARK SEPULCHRE

Cudna architektura... O, i jakiś piesek się przyplątał! Jeśli go rozwalisz, dostaniesz mapę tej posranej okolicy! Wejdź w pierwsze drzwi po prawej, pokaz piekielnym pomiotom ucho ich miejsce (uważaj no ostrzał), a następnie pociągnij wuchy w kształcie czaszki.. Kolejny martwy demon i powtórz akcję w symetryczny sali po lewej stronie. Następnie biegnij w drugi korytarz po prawej stronie sali. Widzisz wreszcie ostrze? Wejdź w przerwę między nimi i przeskocz się do ukrytej wnęki z złotem skalnym. Przejdź go (pomiętaj, że tylko w formie ludzkiej jesteś w stanie tego dokonać), szybko odskakuje do tyłu po całej akcji pod Twoimi nogami otworzy się bowiem zapadnia! Przeskocz dół z kolcami. Stoisz właśnie w dużej sali z kamiennymi blokami znajdującymi się w jej ścianach. Przepchnij je wszystkie, o odblokujesz sobie drogę do pomieszczeń z dźwigniami. Aktywacja tych ostatnich spowoduje wysunięcie się z ziemi kolumn.. Jeden z odsłoniętych własnie korytarzy nie tylko doprowadzi Cię do wyjścia, ale również umożliwi wejście na bal kon. Skocz z niego no pierwszą wysuniętą kolumnę, później no drogą, a stąd no sosnę po prawej (chwyćsz się gzymsu), przejdź do trzeciego bloku skocz do tyłu, później no następny i biegnij dalej. Dotarłeś do dźwigni? No, to ją uaktywnij. Wróć do głównej sali za schodami (poczekaj i wykonaj podobne operacje w drugim korytarzu po lewej (łezoc od zeźlec ze schodami). Przemknij między warnikami, pchnij kominowy złok, by w następnej sali zrobić co sanio z kolejnymi blokami i podciągnąć kolejne wuchy. Wskocz na podwyższenie, o stąd po wysuniętych z ziemi kolumnach do wyjścia na przeciwległej ścianie. Na końcu tego korytarza czeka dźwignia - jeśli ją naciśniesz, odblokujesz wielkie drzwi z

symbolem "S". Z nimi czeka pierwszy boss! Kolejno nie jest przyjemny, z tego powodu więc w niego planowym trójzębem, na całkowitą koncentrację z kolei grad pocisków. Po jakimś czasie padnie, zostawiając Ci Dzwon Sigil i nowy gwóźdź! Teraz ulżyjcie zakładce z księgi. Codex i czas stąpić w najciemniejsze otchłanie!

GEHENNA

Rozwal nimi trzy kulawców i idź przed siebie. Trafisz do pomieszczenia z ruchomą taśmą i znakiem na ścianach. Dwoje drzwi po prawej kryje w sobie potwory i artefakty w kształcie serc do zabrania. Aby gdzieś dalej, musisz zezwolić latającej pokrokil w głównej sali - odblokuje ona kraty przy dużej rzadkiej nożycowatej. Za nią pewnie czy sobie z pospolitym, który nagle ożył, zgromadzi znaczy całego miejsca, po czym uaktywnisz przycisk. Wal przez otwarte drzwi, rozwal kogo trzeba, a otworzy się następne. Zajdź na dół, rozwal potwory, zwabiaj wojnę, wskocz na bloku, które właśnie wysunęły się z podłogi i idź przez nowe przejście. Rozwal kolejną watahę skrzydlatych demonów, a słup na środku sali zjedzie na dół. Wskocz na niego, by następnie wrócić do wcześniejszej sali, gdzie znów otworzyło się nowe przejście. Będziesz do korytarza zdawałoby się w dwie strony. Na wprost czeka na Ciebie kolejny Sigil, zaś po lewej duża sala z latającymi kafkadami. Zestrzel bombowców a odkryjesz nowe przejście i wejdź na dole. Pacnięty ją, a następnie szybko przeskocz po ciemnym murze, który wyjechał z podłogi (mały trik naciśnij wejdę i podejdź do zwitku po prawej, poczekaj aż zacznie zjeżdżać, wskocz na niego, gdy będzie już w 1/3 swojej wysokości, a następnie szybko podskocz jeszcze raz - powinieneś złapać się krawędzi przyległej ściany. Wystarczy się teraz podciągnąć i jesteś przy wyjściu z sali). Aktywuj kolejną wajchę - pojawi się drabinka. Idź dalej, zaskocz, zwabiaj przycisk przy posągu i wróć na górę. Gdy przeskoczysz po wyciągniętych się właśnie płatformach (przebiegaj przez wirujące ostrza). Naciśnij przycisk, otworzy się przejście na wcześniejszej sali. Wal korytarzem, by zgarnąć kolejny Sigil, a stąd do następnej dużej komnaty. Rozwal potwory, wysuń przy pomocy dźwigni mur z podłogi, po czym przeskocz do pierwszego po lewej wyjścia. Widzisz dźwignię? Naciśnij ją, pojawi się drabinka. Teraz biegnij do sali z ruchomymi dwoma szynami, przejdź na drugą stronę, wdrap się przycisk, a otworzysz nowe przejście. Wróć do sali z szynami w podłodze, wysuń go i przejdź na drugą podwyższenie (można zastosować trik, jak we wcześniejszej, podobnej sali). W korytarzu czeka następny Sigil. Wróć teraz do sali z obrotową podłogą i wejdź do komnaty z symbolem przypominającym trzy pionowe strzałki przeczytaj Codex na środku sali i wal przez otwarty portal...

ROSJA

Skorzystaj drzwi po prawej (to dwa korytarze łączą się) i smigaj do dużej sali. Przeskocz na słup naprzeciwko, a stąd do dźwigni po lewej, wróć i skocz prosto. Jesteś na balkonie. Idź śmiało prosto, przed Tobą będzie się pojawiał niezwłocznie dołed, lodowy most. Zgarnij rampę i aktywuj wajchę. Teraz do otwartego wyjścia, korytarzem, przeskocz do wajchy po lewej, wróć i śmigaj w prawo, na drabinę i wal dalej korytarze. Pacnięty obie dźwignie w równoległych korytarzach, a otworzysz wejście do głównej sali i nowe drzwi na rozwalenie wcześniej. Idź nimi, przeskocz po blokach na samą górę, a Sigil wyłądzie W Twojej kieszeni. Teraz zejdź do otwartego przejścia, pacnięty dźwignię i wejdź na platformę. Na dole pacnięty kolejną wajchę i wejdź na szczyt góry tych drugich schodów. Kolejna duża sala. Drzwi po prawej prowadzą na zewnątrz. W szczycie znajdziesz kolejny artefakt voodoo umożliwiający samopodpalenie. Użyj go, podejdź do ognia przy krokach, a przeskoczysz na drugą stronę. W chatce znajdziesz strzelbę. Wyjdź na zewnątrz i idź do lodowej pieczary by przemknąć się przez las i wbić do chatki górników. Rozwal kłódkę i wbuz do szybu. Dotrzesz do sali z kratą. Dogniskiem obok niej? Użyj więc artefaktu ognia i przelać nim drugie strony, dużą kominową. Drzwi dźwignię zostawiają się w środku w środku. Rozwal potwory, odblokujesz skrzynię - romy. Sprawdź jeszcze zniszczony stojący na zgromadzony korabin stanie się Twoją własnością. Biegnij lodowym kanałem, rozbijając przeszkody takie Bobo Jogo, katuj ostro. W końcu podbro. Dostaniesz Sigil. Pędź zatem do otwartego przejścia, o szyb kąpalni doprowadzi Cię do rozwidlenia. Po lewej jest pomieszczenie z kratą, gdzie zwalniasz gorniczy wózek i zgarniesz w ten sposób następny Sigil do kolekcji. Wróć do rozwidlenia i wal prosto, a potem w prawo, a dotrzesz do komory z trakcją szyn. Użyj wózka, by przejechać blokującego tor promienia. Dalej leży coś! Sigil oczywiście. Teraz teleportuj się do sali z pierwszą kratą i wielkimi, kamiennymi drzwiami. Na ścianie znajdziesz dźwignie do ich otwarcia. Widzisz posągi w korytarzach i w głównej sali. Zestrzel im te miotaczki kula, rozwal stugi ciemności, a wysunę się z podłóg kamienne bloki i Bóg. Doskucz z nich do linty, przejdź na drugą stronę i zgarnij Sigil, który leży sobie na półce powyżej. Wyjdź teraz otwartym drzwiami, w sali z basenem pacnięty wszystkie wajchy i przeskocz na drugą stronę. Skorzystałeś z dźwigni? No to wal wyjściem zaraz obok, pchnij głaz, wbiegnij na środek komnaty i przygotuj się na ostre starcie. Ostatni Sigil czeka na wygranego w tej batalii. Teleportuj się teraz do GEHENNY, do sali z obrotową podłogą, by księga Codex odczytać w sali z symbolem przypominającym krzyż z kółkiem na górze. Otworzy się portal, dla tez i drzwi przy głównym ołtarzu w sali, z której właśnie wszedłeś. Idź, sprawdź co najnowsze (na prawo za ołtarzem). Właśnie wszedłeś na...

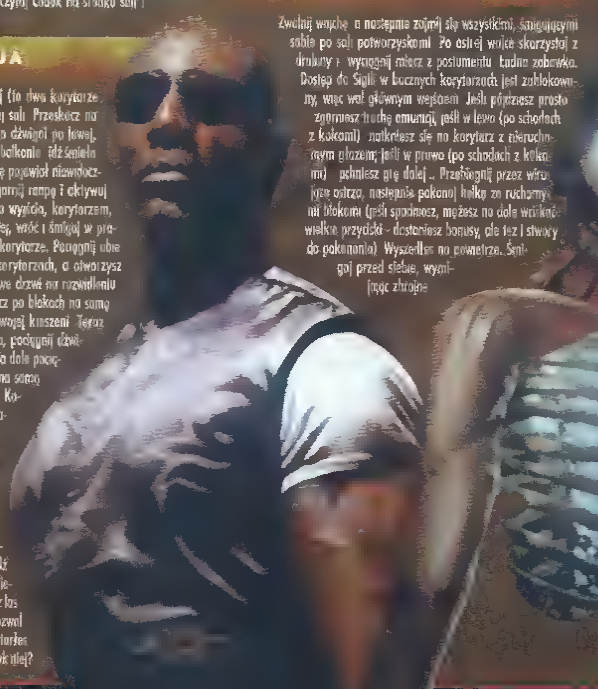
ARENA

Rozwal potwora i biegnij przez otwarte przejście. Jego pokrewieństwo idź czekają, więc się nimi zajmij, a następnie świeć na górę. Kolejni demoni. Idź przez następne, właśnie otwarte drzwi (trzeba się wrócić do lokacji ze schodami) i dalej korytarzem. Jesteś w sali z zawalonym mostem? Rozwal latające pokrokil urządzenia odblokujące własne dźwignie, by skorzystać z nagromadzonego już przejścia. Po drugiej stronie czeka kolejna wajcha. Teraz wracaj się mostem i wal na prawo - przez małe okienko, na główną arenę. Rozwal wszystkich pojawiających się pomyleńców, uaktywnij wajchę i zgarnij artefakt voodoo (tarczę) ze środka. Tak wypełnowany wróć do drzwi, które ostatnio otworzyłeś Codexem (sal za znakiem "krzyża") by ruszyć na podłogi.

IRLANDIA

Zwalniaj wajchę a następnie zajmij się wszystkimi, śmigającymi sobie po sali potworzystwami. Po ostrej walce skorzystaj z drabiny i wyciągnij miecz z posłumentu. Ładna zabawka. Dostęp do Sigili w bocznych korytarzach jest zablokowany, więc wal głównym wejściem. Jeśli później prosto zgarniesz trochę amunicji, jeśli w lewo (po schodach z kokami) natkniesz się na korytarz z nieruchomym głazem; jeśli w prawo (po schodach z kokami) - pchniesz go dalej... Przebiegnij przez wirujące ostrza, następnie pokonaj kilka ze ruchomymi blokami (jest spokojnie, mędzesz na dole wiele wielkie przydatki - dostaniesz bonusy, ale też i stwory do pokonania). Wyszedłeś na powietrze. Śmigaj przed siebie, wymijając zbrojne go ma. Pewnie skakanie blok skalny po prawej. Pchnij go, a następnie wdrap się na niego. Teraz przez otwarte bramę. Omiń strzelającego po prawej i wejdź skalną ścieżką na górę. Jesteś przy małym jeziorku z kratą? No, to zanurkuj, przepłyń do jeziora i przydź do sceny kolejny przycisk. Otworzy się krata przy wspomnianym jeziorku, odblokując następny przycisk, który z kolei podnosi kratę w wejściu obok. Skorzystaj z tej drogi, a dotrzesz do dużej lokacji z rakietą. Aktywuj przycisk umieszczony na skałach po prawej, by otworzyć kratę do jaskini (od wejścia do tej lokacji zaraz na prawo). Tym oto sposobem powinieneś dotrzeć do lokacji z wiszącym mostem i zalanym zamkiem. Wejdź do środka i zanurkuj, a otwarty przycisk pokaże Twoim oczom. Obok przycisku, w wodzie, jest mapa całej lokacji. Wróć teraz na wiszący most i biegnij dalej skalną półką tuż przy przepaści. Sigil możesz przeskoczyć na wyższą, kontynuując zaraz. Następnie przeskocz do okna na wprost i dalej, uaktywnij przycisk, wróć na wyższą skałkę, by przeskoczyć z powrotem na wieżę. Teraz przeskocz do wzniesienia z wielką, drewnianą konstrukcją, przebiegnij po moście i zajdź do zaznaczonej jaskini. Widzisz przycisk? Stań na nim i wróć do wcześniej odsłoniętego. Aktywuj go, a przesuniesz platformę na zamkowej wieży. Wróć tam, by przeskoczyć z niej na skalny obelisk, stąd na półkę po prawej i po sekundzie do otwartej już kraty.

Trafisz do dużej sali z posągami. Naciśnij wajchę po lewej i wejdź do środka. Na końcu znajduje się przycisk, który odblokowuje dostęp do Sigila. Na razie uaktywnij jednak dźwignię przed Tobą, wejdź do otwartego włochu korytarza, rozwal kafelków, naciśnij przycisk po lewej, a później ten w pokoju, by odblokować kratę w lokacji zewnętrznej. Teraz stań na przycisku po prawej stronie, a zwolni się przejście do następnego Sigila. Wróć więc do głównego korytarza i wal dalej do środka. Sigil jest Twój. Odblokuje się też krata - przejdź przez nią i zajmij się symetrycznie wajchę (do tej zwolnionej na początku) po prawej. Korytarz po prawej stanie otworem, prowadzące Cię do dużej sali. Pacnięty dźwignię i stań na przycisku na środku. Idź w przejściu w prawym rogu sali (znajdziesz wejście) a zdołpiesz się na kolejny Sigil. Odblokujesz też tym samym kratę, więc wal do niej tak samo jak. Teraz Sigil jest Twój. Śmigaj teraz przez odblokowane drzwi i wróć do dużej, otwartej lokacji z rakietą. Naciśnij przycisk w skałach po lewej i wal na północ do pieczary z wodą. Przejdź przez kratę w lokacji z kamiennymi olbrzymem przesuń dwa kamienne bloki, a następnie zajdź do jaskini. Znowu trochę przepychania i przy kokach pobiegnij prosto. Widzisz kamienny blok? Wiesz co mosz z nim zrobić. Wal przez siebie, stań na przycisku po prawej, po czym biegnij prosto, naciśnij kolejny i jeszcze dwa następne idąc zgodnie z ruchem wskazówek zegara. Powinieneś wyjść lewym korytarzem do dużej sali z zawalonym, gdzie przegrodzeń ostatni blok. Tu w drzwiach obok następny Sigil, o tym samym odblokujesz kratę w pomieszczeniu z dostępem do przejścia odpowiedzialnego przy ostatnich. Teraz wróć do zapisu się korytarzu, przebiegnij jedne "skrzyżowanie", a zlokalizujesz pomieszczenie z kolejnym Sigilem. Wejdź dalej, a trafisz do sali z dwiema, tyle że teraz zablokowanymi, tajnymi symetrycznymi przejściami. Szczęśliwy przycisk, a otworzysz kratę w lokacji na zewnątrz (tej z kamiennymi blokami) i zapisz się obok. Spadnij i przejdź głaz, by następnie śmigać przed siebie, aż trafisz na bocku z świętym postumentem. W Twoją posiadanie wpadnie starożytna księga. Wróć teraz do lokacji z kamiennymi blokami i wielkim rycerzem, zejdź na dół, stań do zablokowanego się korytarza i przewiń sobie po jego prawej stronie. Pacnięty obie dźwignie, wróć na górę, przebiegnij dalej, aktywując wszystkie przyciski w podłodze, a dostaniesz się do kolejnego Sigila. Następnie wróć do sali, gdzie przed chwilą zwolniłeś obie dźwignie. Widzisz balkon naprzeciwko (ten, z którego niedawno strzelał do Ciebie potwór)? Dojdź sam korytarzem po prawej i wdrap się przycisk. Skorzystaj z wysuniętej właśnie liny, aktywuj kolejny przycisk, zwalniając wrogich pomieszczeń, wejdź w otwarte teraz przejście i nadepnij na ostrzeżenie, linę dostaniesz się do kolejnego Sigila.



Teraz przejdź przez otwartą furtkę w lokacji z kamiennym blokami i pomyślonym rycerzem, zanurkuj, w jaskini po prawej znajdziesz przejście i wejdź w lewą część lokacji - przez jakiś czas dotrzesz do obwisłych powierzchni na ścianie. Przenosi blok, uaktywnij przycisk i wal na dół. Chwyć się skalnej krawędzi (tam, gdzie jest artefakt serca), by przeskoczyć na półkę obok. Tym ułatwi sposobem, na górze, zgarniesz broń voodoo umożliwiającą wysadzanie zasypanych tunelu. Idź dalej, przeskocz na kolejne skalne półki, znajdź korytarzyk, wysadź kamienia i wal do przodu. Jesteś w dużej sali z ogniskiem? Skorzystaj więc z artefaktu, co umożliwia, a zgarniesz kuszę z kolcami (strzałce twoje zamiast go szamana voodoo w Louisiana). Nacisnij lutej już dźwignię, spadnij na dół, zwolnij kolejną wajchę, przejdź na lewo, zahacz o latającą dźwignię i wskocz do drugiego basenu. Wyjdź drabinką na górę, chwyć się krawędzi, by otworzyć sobie tym samym podejście z głównej krypty. Wróć do trzeciego basenu, aktywuj wajchę i na razie nie idź dalej, bo wejdzie do kolejnej dużej sali bramą kraty. Wróć zatem do lokacji z ogniskiem (tam, gdzie zgromadzisz kwiaty), by przeszukać wejście za schodami aż ja przechylonych kolcach. W tym po lewej stronie aktywuj dźwignię, rozwal kolesi, naciśnij kolejną wajchę, by w końcu w korytarzu z wirnikiem po lewej związać Sigil. Natomiast w tym po prawej zajdź do drzwi z aktywną wajchą w pomieszczeniu za nimi. Sprawdź kraty także na górze, aktywuj przycisk za wirnikiem oraz tuż za podłogą z kolcami, przechwyć Sigil na końcu korytarzu, by w końcu wrócić do sali z kamiennymi blokami z ludzkimi tworzami. Dostań się do niej, przejdź na drugą stronę, wyrwij wrujące ostrza i to dal. Masz naszpikowy Sigil! W sali z symbolem otwierzyły się teraz na górze drzwi sprawdź je! Stoi na zupełnie rozwal potwory, uaktywnij dźwignię i skocz na dół. Tu wysadź zawalone kamienie, przeskocz na drugą stronę jeziora, korzystając z krawędzi po lewej i wal dalej do sali z ogniskiem kulominy gracie z drobiazgu na dole pod na razie zamkniętą kratą). Przeskocz do wyjścia (lewego podłogę się zawalił), trzymając się lewej strony, a zgarniesz Sigil. Teraz otworzy się krata (ta za trzecim basenem z wirnikami, gdzie aktywowałeś już wajchę), więc skorzystaj z niej. Zejdź nad dół sali, złóż artefakt serca i przygotuj się do walki z bossem. Gdy kolesiowi odpadnie głowa, zatrzyma demona z karabinu, leży tego pomoże dobijcie mieczem. Zabierz kuszę i smignij po ostrza Sigil. Teraz teleportuj się do Geheeny i w sali z symbolem przyjmie/ujrzym literę "T" za strzelcie u dołu przeczytaj: Cadex (na środku podłogi).

ISLE OF THE DEAD

Wróć w kierunku zmarłych idź przez główne drzwi, aktywuj wajchę, w sali po lewej zgarnij smycz, wejdź po drabinie, na rozwidleniu kurytarzy biegnij, prosto, zabij, potworzy, spadnij z otworzy się przejście idź tam, a trafisz do komnaty z czaszką i fosą krwi. Aktywuj dwie wajchy, rozwal kolesiowo pomyślenia i wróć. Wejdź na górę przeskocz na wysunięty tamtej kolumnach i smignij w korytarz po lewej. Tu wysadź popękane ściany (artefaktem voodoo) zgarnij Sigil, a następnie pociągnij wajchę. Teraz skieruj swe kroki do korytarza na wprost. Zawlazim się w komnacie z rzeką krwi. Przeskocz na most po lewej, zwolnij kolejną wajchę, a będziesz mógł dopłynąć do groty z następnym Sigilem. Odblokować się kamienny postument? No, to biegnij po jeszcze jeden Sigil, W korytarzu też przed salą z rzeką krwi jest ścianę do wysadzenia, a za nią przejście do dużej sali z pięknymi podłogą. Tutaj, na dole, zgromadź Sigil, zaś na górze rozwalisz zmurszałe ściany. Skocz teraz po kominowych półkach, a trafisz na świeże (czy aby na pewno?) powietrze. W zabudowanych naprzeciwko jest Sigil i wajcho - musz już doświadczeniu z tymi przedmiotami, co? Wróć teraz do lokacji z lewą, gdzie przesunęła się kamienna półka (lewy korytarz na początku, przy rozgałęzieniu) i przeskocz na kolejną platformę, a z niej w portal z czymś. Z Sigilem oczywiście! Teraz dwa zmarłego susa przed siebie tak, aby wylądować na ruchomej platformie. Sigil smignij na balkon z ogniskiem, użyj artefaktu samopodpalnia, przełącznij korytarzem, by tym samym zaopatrzyć się w następny Sigil do kolekcji. Czas teraz teleportować się do Native (Louisiana, południe w kapliczy) i zamień jej znalezioną wcześniej kolcb. Przy okazji zajrzm dosz jej kolcb, sprawdź artefakt ognia na ogniskowiskom pomyśl. Portal obok umożliwi Ci wymianę zgromadzonych symboli serc na amunicję. Pozostaje wejście obok by podnieść poziom wody w jeziorze naprzeciwko o tym stamy dostać się do kolejnego handlowego portalu. Oki, zmiażdż tu wracać kiedy chcesz i regenerować siły. Teraz jednak podczas już czas na przekazanie szamance kolcbu i teleportację do.

BONEYARD

Rozwal nadciągających milcików, pogadaj z wodewoeyem rozdawno kupikiem, a ten otworzy Ci bramę. Ty jednak skorzystaj najpierw z artefaktu voodoo przy ognisku po prawej, rozwal kolesi strzegących klatki przy przepaści. Przeskocz na nią i dalej, do skalnego korytarza. Przeskocz kolejny wąwóz, a nowa broń voodoo (trój pszczół) stanie się Twoją własnością. Tak uzbrojony biegnij przez wspomnianą już bramę, do lokacji z nadziemnym domkami, a tu wal skalną ścieżką po prawej, za ożywym domkiem. Przekurz urwany most, przeszukaj nadziemne zabudowania, a znajdziesz dwie wajchy których aktywacja zwolni kratę blokującą wyjście na dole. Domek po lewej stronie skryje też w sobie mapę całą okolicy, więc warto go odwiedzić. W lokacji z wodospadami krwi zanurkuj na środku, wysadź ścianę i naciśnij przycisk. Teraz wróć do odblokowanych już drzwi, przeskocz na most i zwiąż tak przyciski na jego końcach, aby móc dostać się po drewnianej klatce do jeskini prawej. Smignij korytarzem, stąd do klatki i uaktywnij przycisk po lewej stronie mostu, a gdy ten się opuści zrób to samo z przyciskiem po jego przeciwnej stronie. Do jeskini dostaniesz się skuczę po kolejnej klatce, a na górze skorzystaj z liny. Witaj w miejscu lokacji pracownie (to samym dole rozwal wszystkie zaczepy linowe tych tajnych "badaniów", a w lokacji obok (przejdź skalnym korytarzem) zniszcz tez zaczepy linowe blokady mostu (lewa strona), jednego obciążenie domku (prawa strona), a także drugiego (jeskinia po drugiej stronie krwawego jeziora). Tamtą wróć do osady ludzi-płotków, wejdź po schodach na lewo od wodospadu i w drewnianej chatce przy dużej przejdź. Przeskocz na wiszącą klatkę - bolen, a stąd przez pierwszą wirującą chatkę, potem drugą, wreszcie przejdź, dalej jeszcze jeden w drewnianym domku by móc skorzystać z mostu. Udarz w następny przycisk, przeskocz klatkę z wolą prosto skrytym korytarzem. Przeskocz do domku z aktywną przycisk. Widzisz drewnianą klatkę? To wskocz na nią, by móc dostać się do podestu na środku lokacji. Czarcko voodoo jest Twoje. Potężna broń mawiało wszystko na około. Tamtą nie pozostało Ci już nic innego, jak wskoczyć do łodzi czekającej na krwawym jeziorze.

ISLE OF THE DEAD

Jesteś z powrotem. Przeszukaj tę lokację. Aby się upewnić dostań się ogniskiem na drugą stronę i zlokalizuj krwawy wodospad - za jego falą są kamienne półki. Drabinkami dostaniesz się do wejścia do podziemnych korytarzy. Tu wysadź ściany, przeskocz rozwalone z lewą, uaktywnij wajchę koło schodów, smignij nad kolcami korzystając z mijających cię górze liny zgarnij spoczywający obok Sigil, rozwal zamurowane drzwi, a w korytarzu po prawej przy wieszczyszy sobie kolejny. Widzisz wejście? Pozwolę ja, a odłoni się następny Sigil. Kolejny znajdziesz w lokacji na górze. Teraz smignij do otwartych, rzeźbionych drzwi zasław pomyślonego metaportu (przydaczą się zaoszczędzone miesiąc broni voodoo) i zgarnij, ostatni Sigil. Czas wrócić do Geheeny i w głównej sali przeczytać finałowe zakończenie. Walka nie będzie łatwa ale w końcu wrodzy z Ciebie modelkę. Kolejne przejdzie nieoczekiwaną metamorfozę i trzeba go będzie porządnie dobić. Uff! Łatwo nie było!

MYSZAQ

METAL GEAR SOLID 2
SONS OF LIBERTY

Snake "szperacz"

ciąg dalszy ze strony 65

30. Czasami gdy masz założoną dużą broń (wyrzutnik granatów), strażnicy uciekają na Twój widok.

31. Na okienie tytułowym (Press Start) naciśnij L2 - usłyszysz potężny wystrzał (nieograniczone). Poruszaj też prawą gałką analogową - Butcher.

32. W poprzednim numerze był mały błąd dotyczący okularów przeciwnocznych - pojawiają się gdy zaczynasz się z tego samego sava'a po raz trzeci.

33. Gdy zauważy Cię strażnik, nad jego głową pojawia się wykrzyknik. Jeśli zdążysz strzelić w jego kropkę, ogłuszysz strażnika na jakiś czas - by Butcher.

34. Będąc w szafce z plakatami pamiętaj należy kucnąć (naciśnąć, przytrzymać i puścić R1) słychać wtedy jak Snake obderzewia plakat pomiętaniem. Można również odeprzeć głowę w kratkę od szafki - tabi się to tak samo tylko trzeba spoglądać na wprost kratki (trzeba stać) - by Butcher.

35. Jeśli chcesz zabrać blachy ogłuszonemu lub śpiącemu żołnierzowi (a musisz jeśli przyjdzie mu wziąć go na muszkę), naśmij mu Coolantem w twarz to zaczyna się budzić. Jeśli zabijesz strażnika nie zabierając mu blach to mosz pecho - to dupa zbita - następny już blach nie będzie miał - by Butcher.

36. Przy pierwszym plakacie z pomienką na Tankowcu (w szafce), oprzyj się o drzwiczki tak, aby pukając w nie ręką odeprzeć w kroczę dziewczyny na plakacie. Włączy się alarm. Przy tym samym plakacie spojrzenie na niego w FPP i zadźwięcie do Otacona Snake śmiesznie się zachowuje - by Butcher.

37. Spadając w barze na Tankowcu strzel do wodewoeyca z lodem stojącego przy ladzie. Poczekaj chwilę, a kostki lodu zaczną się ładnie topić. Obok baru stoją fotele. Strzelając w ich siedziska możemy rozdmuchać trochę ich wypełnienie - by "wnoe kto"?

38. Gdy jesteś w kartonie i strzelają do ciebie, zobaczysz że kule pozostawiają ślady na pudełku.

39. Jeżeli uśpimy strażnika i spojrzymy na jego oczy to widać, że są zamknięte, natomiast jest zobiętny go to możemy spotkać trzy warianty "położenia" oczu: zamknięte, otwarte i z "trafkami na wierzchu"? - Butcher.

40. W lodowniach (Hold) na Tankowcu można obrać trzy różne drogi do MGRaya, każda skutkuje oglądaniem późniejszej sceny z innej perspektywy. Pierwsza droga wiodzie po podłodze, druga w kanałach wentylacyjnych, trzecia po paręczach belterek - by Butcher i Gumiś.

41. Po walce u boku Snake'a w Arsenal Gear gdy czeko na Ciebie podejdź bardzo blisko jego twarzy - jego oddech zaparuje na widok - Butcher.

42. Można zabarczyć zelnierza siłą gamgo z dachu Strut K, musisz wcześniej przejść niezauważony kało okna (po walce z Normanem). Gdy będziesz przechodził obok strumienia moczu polecam prysznic i spojrzenie FPP w górę - by Butcher i Gumiś.

43. Blache Petera Stilman a ma Fatmen.

44. Gdy idziesz do wody w Shell 2 aby zjechać na dół rodnaleźć pod wodą Nikitę, na radarze widoczną czerwoną kropkę - to prezydent. Przykleję się do ściany naprzeciw wody, a gra okaże o jego pomieszczenie (tak samo było z szefem DARPA w MGS). Na poziomie trudności Hard i wyższych będzie on spał, stając niedaleko zasilanie elektrycznej podłogi. Aby go nie zabić, pierwszym pociskiem Nikity musisz go obudzić. Trafić w coś innego w tym pokoju, z dala od niego - Butcher i Gumiś.

45. W pokoju z papugą na jednej ze wspomnianych szafek leżą gazetki (krzyczy o nich także papugo "Top of the Locker!"). Udarz z combosa w szafkę, a wyspuje się ich całe mnóstwo - by Butcher.

46. Na poziomie normal na moście shell 1/shell 2 jest 10 ładunków do zestrzelenia a na poziomie extreme już 14! (jeden na dodatkowym „sejferze", następny ładunek jest naprzeciwko po lewej na boku balustrady, kolejny ładunek koło rury po prawej - ale widocznie tylko jak zejdziesz na schody i spojrzysz w lewy dół będąc odwróconym do promieni lasera pierwszy najgorszy już na poziomie hard i na niższym poziomie mostu - dostawnie pod zbiornikiem (na podłodze) który jest widoczny na wprost - jest tylko jeden sposób na jego unieszkodliwienie: stanąć na pokoch (12+12 na raz w FPP) i strzelać tylko socomem - by Gumiś.

47. Thermal Gogglesmożna znaleźć w Deep Sea Dock w basenie (dolny prawy róg) - Gumiś.

48. Mine Detector jest w Strut-E (jeśli skierujesz się odwrotnie do logo, co sugeruje mój opis z poprzedniego numeru) (wystarczy zejść po schodach na lewo) - by Gumiś.

49. Medicine jest do zabrania w Arsenal G Stomach - w szafce, Rotton pod stołem po lewej stronie - znowu Gumiś.

50. Na poziomie Hard, bomby do zamrożenia są też w strut-A Roof (prawy, dolny róg za kratami na zbiorniku) Strut-E (bomba jeździ na miniaturowej szkrzynie po całym pokoju) Strut D seddimentol pool (na górze, tez pod kładką) - Gumiś.

51. Na poziomie Hard - prezydent śpi i trzeba go obudzić, kierując pocisk kilko metrów od niego w ścianę - by Butcher i Gumiś.

52. W Shell-1 Core U2 Computer Room w baksie z pecetami w lewym, dolnym rogu mapy pod stołem jest posążek z Wyspy Wielkonocnej - by Gumiś.

53. Ogłuszanie można wzwalić 11 strzałami niezależnie od poziomu trudności należy kucnąć tak aby w szczelinie między skrzynkami po lewej widzieć lewą nogę Olgi - gdy dostanie strafe'ewnie w lewo, żeby zrobiło rundkę i wróciła, nie powinna schować się za zrzuconą płachtę brezentu - Gumiś.

54. Kiedy ćwiczysz z mieczem, zadzwoń do Campbella - w czasie jednej z rozmów w okienku częstotliwości będzie pokazana Ling z VR Missions - Gumiś. [cox]

Pita



"L4" in blance tkwiąc głęboko za paszuchą, pizza i nożyczki maszynka do golenia, zestaw-survival "Inseminik i krzaszka", zapasowe nerwy - MUSZĘ!? Jeśli nie, to nawet nie zaliczaj się do zabawy, bo niepotrzebnie narobisz sobie "smoka", pypcia się najbardziej wszechmocnego. HERDY GERDY jest tytułem bardzo, ale to bardzo wdzięcznym, a jednocześnie wymagającym jak jasny gwint. Jeśli uważasz się za twórczynię z tej oczywistej racji, za ukończyłeś JAK&DAXTER i "wczesz się" z tego powodu po osiedlu i okolicach) to przyjdą się no surprojś! Gra jest na tyle zakręcona iż rozłazyłem tam w gaciach bezradności gdy mi kocze przystąpiłam do wsiukania sobie. Cóż opisywanie krok po kroku wszystkich dziadów byłoby bezsensownym posuniącem a i stron w PE by pewnikiem zabrakło w związku z czym sprowę pragnę postawić jasno: nie mosz przed sobą nie sobie jako taką o rozległej obszarne zastawanie podpowiadzi do poszczególnych poziomów, tworzących logicznie poprawny ciąg. Dlatego też sugerują Ci Szanowny Graczu, posiłkować się poniższymi wskazówkami jedynie w razie stwierdzenie własnej klęski intelektualnej (...) BTW Czy miałem już okazję napisać, iż kolos odpowiedzialny za pracę kamery w HG nie ma za pokazywać się w Katowicach ? Wstępny zakaz pracy mech no jo Cię dorwę.. dorzucę Ci parę bajtów do tej pustej jednostki centralnej!!! KONIEC PUZEKAZU PODPROGOWEGO !...) Zanim zaczniesz katować pada o co za tym idzie nadzienstwo partnera lub własne dziecko wyprosisz za drzwi skazując na banicję aż do odwołania proponuję Ci Graczu zapoznać się z treścią "legendy", w której to zawarłem mnóstwo praktycznych informacji z różnych dziedzin, bowiem bez słusznego spożytkowanie większości z nich walenia w tozegrywkę ani rusz i zęby w ścianę. Zapraszam do wspólnej zabawy!!!

BESTIARIUSZ

Doopsy małe stwory (ksywy dostały w dechę) za sprawą oparzyły przywodzące na myśl kopiuchy (śleputy więc) które musisz zapędzać do klatek (mocno ograniczona gabarytowe zagrody). W odniesieniu do tych istot doskonale pasuje powiedzenie o zdecydowanie ujemnym zabarwieniu emocjonalnym "kurzy mordzek". Słowa stworzenie onty "sztucznej inteligencji" udało się programistom perfekcyjnie. Postępuj z nimi ostro, stanowczo uganiaj się za każdą sztuką do utraty tchu w przeciwnym razie będą się panoszyć i z pionu ukończenia gry będą nici !) Z Doopsami spotkasz się po raz pierwszy wykonując zadanie powierzone Ci przez Yggdrasila ("Meadow Village")

Grompy fioletowe niedźwiadki nie lubiące poniedziałków i Ciebie (przede wszystkim Ciebie!) jak i wszelkich innych istot - w sumie nie wiadomo dlaczego) Grompy są wiecznie głodne a opatrzność tak chce, iż za przysmak dnia" uznają wszystkie stworzenia które mijasz. Jeśli futrzak Cię złapie dostaniesz potężną longę zamachową po czym pa szybujesz w odległy punkt w danym poziomie (po wylądowaniu kilku strzałów - stroszenie futyjące). Aby eliminować Grompy musisz wabić je do specjalnie oprawowanych pułapek (fatalkomoke?) Ważne jednak jest to abyś więzień paskudztwa w pułapkach nie znajdujących się w bezpośrednim sąsiedztwie klatek do których zagonisz zwierzynę, gdyż w takich przypadkach podstępem z pomocą wędki będą bezczelnie wyjmować Twoich pupilów. Mieszając przy tym okrutnie. A jeśli pułapka na niedźwiadka znajduje się na tuz obok klatki dla Doopsów postępuj



tak aby kopiuchy trafiły do niewoli, zaś na samym końcu załatw Grompa (czyli tę skomplikowaną operację wykonaj jako ostatni quest w danym poziomie) Ponadto aby pozbyć się zagrożenia ze strony futrzaków zapoznaj ze sobą dwa osobniki (układają się nie na żarty jotka jot thelemi) ów jako deser zasmakują pancernika (takie zatarcie unieszkodliwia kolosa na dłuższy moment)! ( ) Z Grompami spotkasz się po raz pierwszy w "Valley Floor"

Bleeps - uszate krzydlaki, niszczycielskie, a wręcz zrzucające - całkowicie bezbronne i deklarujące absolutne poparcie poczynań członków "Greenpeace"), które możesz zwabić przy pomocy "Czarodziejskiego Fletu" (zagrody przeznaczone dla krzydlaków z "ochronnością ostrożnością...). Co niezwykle istotne, w odróżnieniu do Doopsów - nie sprawiają problemów wychowawczo-organizacyjnych - jeśli użyjesz instrumentu, grzecznie podążą za Tobą, zawsze i wszędzie (no prawie...). Dzięki swym niezgłębionym ogonom wykazują ograniczone predyspozycje antygrawitacyjne tj nie giną po upadku ze znacznej wysokości w za zeskoczeniu z półki skalnej potrafią pokonać klatki dystans (mostety nie mogą pokonywać przeszkód na głębie płaty lip oznaczoną dion przymusowy postój zadumanie). Chroń przed wodą (Gizmo?!?) ( ) Z Bleepsami krzydlakami spotkasz się po raz pierwszy w "Midmoor" (i to hurtowo!)

Henks kaczki, akupujące zbiorniki wodne które wzorem krzydlaków podążą za Tobą kuszone dźwiękami rozbrzmiewającymi z "Czarodziejskiego fletu" Aby ratować kaczki, musisz je eskortować do sporych rezerwatów dawnienych halli (tak jak Bleepsy, będą za Tobą słusznie podążać) Za ważne kaczki są odporne na upadku. (...) Spotkasz się z nimi po raz pierwszy w "Midmoor"

Hoklings kaczątka występują pod postacią "maspełnionej", tj tkwią w jajach. Aby z jaja wykluło się kaczątko w jego pobliżu musisz doprowadzić kaczkę. Podobnie jak w przypadku kaczek kaczątka są odporne na upadki musisz zapędzić je do sporych rezerwatów dawnienych hali a i po raz pierwszy spotkasz się z nimi w "Midmoor"

Blurps pancerniki które akapnie szkodzą zarłocznym Grompom na żołądek na chwilę pozbawiając te drugie chęci do życia, a i myśli o WC nasuwając. Pancerniki to prawda nie lezą w zakresie Twoich zainteresowań, czyli nie musisz się za nimi uganiać, jednak warto się nimi wspomóc w walce z niedźwiadkami. A mianowicie: jeśli z "Czarodziejskiego rogu" wydobędziesz sygnał pancernik zwinie się w kulkę którą możesz kopać (właściwości mobilne) w ten sposób możesz podsuwać Grompom zarcie, a co za tym idzie

Antis mrówki czyli małe papiadły. W grze znajdują się dwie rasy mrówek fioletowe i brązowe. Każda z nas posiada swojego przywódcę osobnik ten jest znacznie większy z... lubi dobrą muzę. Musisz się zatroszczyć, aby rasy odeskortować do przypisanych im siedlisk (kapca). W tym celu musisz znaleźć przywódcę np. rasy fioletowej zagrać mu na "Czarodziejskim flecie" dołączy do Ciebie, a następnie podejść do jego pobratymców którzy nie odmówią towarzystwa. Z grubszą, mrówki nie lubią wody "uwalniają" za to Doopsy przywódca nie przepada za Grompami ( ) Z mrówkami spotkasz się po raz pierwszy w "Gold Mine Gorge"

Grimps małe wstrętne czarnuchy, które na Twój widok dostają szewskiej pasji! Nie radzę Ci np. uciekając hałdę zapierwadzić w okolicę gdzie znajdują się zwierzaki które pragniesz uratować, bowiem jedynie piórą połucą. Jednak pamiętaj fakiu, iż Grimpsy są maksymalnie dzikie można je przechytrzyć, grając na "Czarodziejskim flecie". Wówczas ujmują się w grone partie czarnuchy podążą za Tobą wszędzie. Ale ale... Nawet pamiętne chwilowego "zamulenia umysłu... nie próbuj przeprowadzić dziadostwa obok swoją zwierzyny... (...) Z czarnuchami spotkasz się po raz pierwszy w "Moonlit Peaks...(...) Aha, aby pozbyć się swoty w postaci czarnuchów-melomanów najzwyczajniej w świecie przestań grać i daj nogi za pas

CZARODZIEJSKIE PRZEDMIOTY

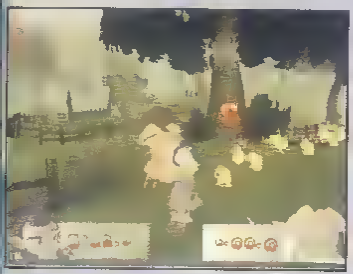
Dzwonki (Bells) przeczesując wszerz i wzdłuż poszczególne lokacje przy spanej dawce samozaparcia w każdej z nich znajdziesz 100 małych dzwonków które możesz przehandlować za Wielki Dzwon z trofeum możesz się udać do pewnego jegomościa, który w zamian zaoferuje Ci interesujący stuff. Pamiętaj, że nie w każdej lokacji możliwe jest tykniięcie kompletu dzwonków w pierwszym podejściu (np. brak "Czarodziejskiego płota" wykluczo możliwość wspinania się po drobinach a co za tym idzie eksplorowania np. strychu w młynie). W niektórych pozostałych nakazy tykniąć określoną liczbę dzwonków, aby uaktywnić **Tęczowy przycisk** (Rainbow Button), który to godzien opuszcza mosty lub otwiera zaryglowane bramy

Grający kij (Herding Stick) umożliwia zwaływanie do kupy" istot wykazujących wrażliwość na muzykę (np. Doopsy) otrzymasz po wykonaniu zadania powierzonego Ci przez Yggdrasila ("Meadow Village")



Czarodziejskie buty (Magical Boots) - trupy z pomocą których będziesz wyżej podskakiwał, a co z tym idzie - dotrzesz w normalnie nie dostępne miejsca. Poza tym możesz szybciej biegać (przytrzymując klawisz "R1", pomiędzy również z sposobności przytrzymania "L1"!). Zaczarowane buty otrzymasz po odwiedzeniu Sary ("Meadow Village").

Czarodziejski flet (Magical Flute) - grając na tymże instrumencie-atrapie dyzioku dane Ci będzie zwabić do siebie niektóre z żyjątek (np Bleepsy i Hanksy). Niestety odstawiony przepiękne solówki Hordy poruszą się znacznie wolniej niż ma w zwyczaju (a czym zaś łatwy kąsek (a raczej zmasowanego ataku) dla Grompów. Godzeń otrzymasz w lokacji "Midmear" po wykonaniu zadania "Beat Reds Time"



Czarodziejski róg (Magical Horn) "Miałeś rhanie..." - jak to rzekł pewien mądrala o słomianym zapale. Tak czy inaczej, "Czarodziejski róg" działa odstraszająco na większość żyjątek - nie licząc świńskich Grompów (hm... rozgłaszają wręcz przeciwnie - usłyszawszy brzmienie rogu lgną do Ciebie - co z całuły ma tragiczne skutki dla Twojego uzębienia) - który to fakt należy skrzętnie wykorzystywać. Godzeń otrzymasz po wykonaniu zadania "Beat Efrins Time"

Czarodziejskie pióro (Feather) - ato symbol - sam nie wiem czego :) W kozłym bądź razie zdobycie tegoż cholerstwa łatwe nie jest. Z pomocą "Czarodziejskiego pióra" możesz wspinać się po drabinach (podejdź i wciśnij "kwadrat") Godzeń otrzymasz po wykonaniu zadania w lokacji "Belder's Spring"

Czarodziejski młotek (Porc's Hammer) - tenże egzemplarz nie służy do wbijania gwoździ lecz do... wielu innych znacznie bardziej pożytecznych czynności. Godzeń otrzymasz po przechytrzeniu "skinerosa" w lokacji "Moonlit Peaks"

OPIS

Gdy opadną emocje związane z zajściami przedstawionymi w intrze znajdziesz się w **Gordy's Hut**. Ruszaj przed siebie - trupem dźwonków, o natkniesz się na ambitnego wsiuka. Wespnij się na pagorek przejdź przez wyżłabiony plon po lewej spotkasz Cygankę (Gypsy) która zaprowadzi Cię do kolejnej lokacji.

MEADOW VILLAGE

Przebrnij przez mostek a następnie wybrukowaną drogą dotrzesz do bobci które buja garbo na werandzie. Babcia jak to z babciami bywa wytyczy Ci zadanie masz spotkać się z Yggdrasilem - sowopodobnym mędrcem (na mapie czerwony punkt, obok studni). Gdy staniesz z kolesiem oko w oko - po krótkiej gadce okaże się, iż musisz zapędzić Doopsy do klatki. Czyń zatem swą powinność. Za wykonane zadanie otrzymasz **Grajęcy bit** (Harding Stick). Wróć do wioski i ponownie zderz do babci. Tym razem zrzędliwa starucha poprosi Cię o dopilnowanie do niej wnuczki imieniem Sara. Piękne dziewczę znajdziesz, obróconcy się na pięcie - mijając zatrważającego jegomościa siedzącego na zdewastowanym murku i podążając w kierunku mini wodospadu - u następnie wytyczoną ścieżką. Gdy minijesz Sarę od wszelkich żądnych krwi Doopsów) - to w podnóże otworzy przed Tobą podwoje zablokowanych wrót. Wykorzystaj okazję i udaj się w wiadomym kierunku - o znajdziesz **Czarodziejskie buty** (Magical Boots). Przetestuj działanie tychże, szybkiem wracając do wioski - a następnie tak jak Kret nakazał - odnajdź Cygankę która zaprowadzi Cię do

VALLEY FLOOR

Jak zapewne zauważyłeś, na mapie obok nazwy tego poziomu zaznaczone są dwie wartości. 30 oraz 50%. Oznacza to, iż w zależności od unaoczonych w tym poziomie odpowiednio 30 - 50 lub powyżej 50% pogłowia - uaktywni się konkretna ścieżka do kolejnego poziomu (pseudo-nieliniowość).

Po zagadaniu z Kretem, przeskocz przez płotek po prawej (zauważ, że mijasz pułapkę na Grompy!!!) i zapędź Doopsy (zapamiętaj położenie pierzeiny). Następnie zwab Grompa do pułapki którą przed chwilą minąłeś (dla śmiałków: nie da się znajdującej się już obok klatki wypełnionej Doopsami!!!) po czym zapędź pozostałe koguniki. Mając za plecami klatkę udaj się na lewo. Póki co, olej koguniki - raczej zajmij się Grompem którego numerujesz po przepraw przez wyżłobiony plon i pułapkę znajdujesz się na prawo po wyjściu z pola. Gdy już oczyścisz teren, wróć po Doopsy które zagoń do bezpiecznych nie ubłeganych klatek. Mając za plecami "wyfrunięcie" Grompa - na prawo od niego znajdziesz wyżłobiony plon, i następny - podążając tą drogą, dotrzesz do kolejnego Grompa którego - wiesz to - Numerz Cygankę która zaprowadzi Cię do...

MIDMEAR

Wybrnąwszy z lobirynitu natkniesz się na Skybirda. Po rozmowie obierz kurs na kładkę do góry a następnie w lewo. Wyżłukowo napotkanemu Grompowi pozwól się poczęstować pięknym pieprzem (pewnie nie wyglądało to u stóp wrót do których skierował Cię Skybird - jeśli nie - biorę do celu "o własnych siłach") :)

BEAT REDS TIME

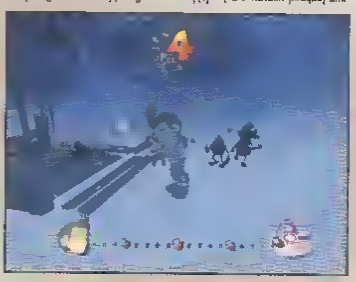
Twoje zadanie jest nieco złożone - ale z pewnością poradzisz sobie bez przysłowiowego zajęknięcia (sorry dla wszystkich jękających się!). Po pierwsze - wszystkie Doopsy zapędź do klatki we wnętrze. Gdy tego dokonasz na arenę zaczną wbiegać po kolei Grompy (łącznie cztery - zależy dane sztuki). Każdego z nich musisz zwabić do pułapki. Musisz jednak spieszyć się - gdyż jeśli na arenie spotkają się 2 Grompy - zaczną trzaskać się po ryjach co niekoniecznie wpłynie na uzyskany przez Ciebie wynik. Jeśli z wykonaniem zadania nie uporasz się odpowiednio szybko w zamian otrzymasz **Czarodziejski flet** (Magical Flute)

Po opuszczeniu areny udaj się na kładkę "na godzinę czternastą". Po przeskoczeniu przez mur zaczarte Cię gonić Gramp, którego zwab w pułapkę po płotem (okolice akwenu wodnego). A później... później to musz przekopać! Poziom lenże jest rozległy a i spotkasz na nim kilka rodzajów stworów (które musisz zagonić do klatek, że o złośliwych Grompach nie wspomnę). Kombinowanie masz tu od chelery. Wskazówka: nieopodal wejścia na arenę znajdziesz grotę prowadzącą na wyższe półki skalne. Powodzenia!!! ( ) Gdy już uratujesz wymagane 30% zwierzyny numerz Cygankę która zaprowadzi Cię do

ELVEN WOOD

"Beat Efrins Time"

Twoim zadaniem jest zapędzenie kogucików i kaczek do klatek. To wszystko...? Tak! Jest jednak jedno małe "ale", a mianowicie czas. Oprócz tego grasującą Grompy. Najlepiej zapoznaj się z rozmieszczeniem po szczególnych sekcjach w terenie... Po zeskoczeniu z centralnego punktu udasz "na godzinę trzynastą". Tam znajdziesz klatki (w dla orientacji), po drodze napotkasz grupkę kogutów. Wróć do punktu wyjścia. Nieopodal na pagorku znajdziesz 8 kaczek które zbierzesz z pomocą Czaru dziejskiego fletu. Mając "ogon" składający się z 8 kaczek podążaj zno

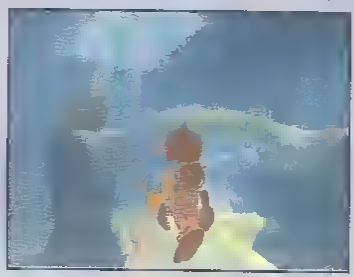


na Ci już ścieżką w kierunku klatek przy okazji zagarniając koguty (sztuk pięć-naście). Umiejętnie to czyniąc zwierzyniec doprowadzisz do pożądanego punktu. Teraz wróć w okolice centralnego punktu wskocz do jeziorka i zbierz pozostałe kaczki przejdź na drugą stronę zbiornika. Zaprzestań na moment gonienia na "Czarodziejskim flecie" aby zwabić do pułapki niedźwiedzia po lewej stronie. To samo uczyń z niedźwiedziem po prawej stronie. Czagając się tuż za kogutami. Następnie wróć po opuszczone kaczki i wal w prawo przy okazji zagarniając koguty opuszczone na pagorku. Gromadkę ośmiu kaczek i jednego koguta popędzaj zwawo, aby po przemknięciu przez most, na odnodze odbić w lewo (krzaki), tym samym zaliczając do grupy kolejne cztery kaczuty. Wiał do góry - o następnie przeprawiwszy się przez urwany most - Voila! Na koniec zajmij się ostatnim Grompem na którego czeka pułapka ustawiona na wprost klatek. Po pomyślnie wykonanym zadaniu (nacelowane wszystkie zwierzaki i zapuszkowane wszystkie Grompy) otrzymasz kolejny przedmiot **Czarodziejski róg** (Magical Horn). Odnajdź Cygankę (na prawo od Efrinsu - czyli kolesia z którym konkurowałeś)

Tym razem musisz udać się ponownie do **VALLEY FLOOR** (mapa). Będąc w tej lokacji stań na wprost drzewa znajdującego się po lewej stronie młyna (na przeciwległym brzegu) po czym zagraj na "Magicznym fleciu". Korzystając z okazji po obalonym drzewie przeskocz na drugi brzeg po czym wal na godzinę trzynastą. "W gornym prawym rogu" poziomu znajdziesz drzemiącą Cygankę którą wyrwiesz ze snu z pomocą "Czarodziejskiego rogu". Stara wiadźma zaprowadzi Cię do...

GOLD MINE GORGE (50%)

Podążaj przed siebie aby po zejściu z pagórka nieco się w lewo. Zainteresuj się trzecią odnogą na prawo. Tam rzuci się na Ciebie Gromp którego zwab do węzeł (widzisz Grompa - pierwsze odnogo na prawo) wypełnionego pancernikami. Wiać do poprzedniej odnogi skąd prze



gnaj kagucki, zapędź je do klatki znajdującej się w okolicy z której wcześniej wykluczyłeś Grompa. Następnie udaj się zwabić kolejnego Grompa - uzyskującego na prawo od miejsca startu, którego doprowadź do kolesia zaintrygowanego pancernikami (już on się zabawi). Mając za plecami klatkę z kogucikami, skieruj się w prawo - na most. Przeprawiwszy się przezeń, będąc vis a vis grupy kogucików udaj się w lewo i skorzystaj z drogi "u dołu" prowadzącej do kapelmi. Dopiero kapcio nałknisz się tu na swobodnego górnika z którym zagadaj. Po rozmowie wyjdź z kapelmi i podążaj odnogą po prawej - napotkasz fioletowej muzykalną mrówkę, jej pobratymców i klatkę dla Doopsów. Gdzie są Doopsy - wiesz zatem. Je tutaj zapędź. Zagrai fioletowej mrówce na Czarodziejskim flecie - zbierz gromadę jej kolesi i oskarżuj do kapcia w kapelmi (garnik). Wyjdź z kapelmi i obierz kurs na górną ścieżkę. W korytarzach znajdziesz brązową muzykalną mrówkę i jej pobratymców - uczyń swą muzykalną powinność. po czym całe stadko adoskarżuj w okolicy mojej sc startowego do kapca (druga wnęka). Wystarczy... Wróć w okolicę kapelmi lecz będąc już na moście zaskocz zeń na prawo - nakryjesz tu Cygankę która zaprowadzi Cię do...

BELDER'S SPRING

Twoje zadanie polega na skompletowaniu kuśa pewnego nieszczęśnika i trzymaniu na wodzy nerwów wystawionych na próbę przez jacka komary :(...) Na dobry początek udaj się na lewo - spotkasz Bleepsy (5) które spiszowdź po kluchę - na dole napotkasz kolejne brzydale (3) i pułapkę na niedźwiadka. Wszystkie brzydale wymiuwdź na wprost a następnie na lewo (charakterystyczne miejsce ze "świetlikami") i tu też je pozostaw. Zajmij się Grompem grasującym w pobliżu. Fundnije mu wypoczynek w klatce. Wróć do Bleepsów - poprowadź je w miejsce z którego wywabiłeś Grompa - a następnie kładkę do góry. Znajdziesz się tuż obok miejsca startowego. Po lewej stronie numerzysz system kładek tworzących serpentyny - podążaj nimi nan stop przygotowując na "Magicznym fleciu" brzydalom. Będąc już na drugiej serpentynie wydaj jasklnię - pozostaw brzydale i udaj się tam. W jaskini ogarzyna Gromp - podążaj trochę w czasie się on w pościg. Uciekaj na serpentynę - jednak na niezwidlenia zamiast w prawo, czyli do góry skręć w lewo - na dół. Gromp już siedzi w klatce. Ty natomiast oskarżaj Bleepsy do jaskini i wpakuj do klatki. Dla przesyłko dostarczenia. Wyjdź z jaskini skieruj się w lewo - zeskocz a następnie przed siebie. Dotrzesz na "polankę" na

której znajduje się 8 brzydali. Tym razem bez filozofii – na tej samej polanie znajduje się wykop w ziemi, prowadzący do kolejnej klatki. Gdy doprowadzisz Bleepsy do celu, ich temat zostanie zamknięty, pozostanie Ci tylko zapuszkować 2 Grompy. Udaj się z powrotem na polanę – z niej ujrzysz charakterystyczny wodospad (najpierw niepodejdź). Podejdź tam, a namierzysz kilku brzydali, które przeprowadź w okolice polany (zostaw je przy (usnaziełonym polu). Jak zapewne zauważyłeś, znajdu-



je się tu również klatka na Grompa. Teraz z powrotem do wodospadu aby zwiedzić jaskinię kryjącą się pod opadającą wodą. Rezydującego w niej Grompa zwab i uwięź w klatce. Pozostał jeszcze jeden Gromp. Udaj się do Bleepsów, które niedawno porzuciłeś, przeskocz przez płotek i sprowokuj znajdującego się w pobliżu futrzaka. Gdy się wzburzy biegnij ścieżką za którą się znajdujesz w prawo (nieco pod górkę), aby mógł podał wpakować futrzaka do klatki. Świetna robota! Za skompletowanie kości, od nieszczęśnika otrzymasz prezent, a mianowicie Czarodziejskie pióro (Feather), znajdujące się na szczycie budowli za plecami Grompa.. (...) Gdy już zgarniesz fant, udaj się do Cyganki, która zaofiaruje Ci sparer do lokacji "Gold Mine Gorge", zanim się jednak swe kroki pokieruj do

VALLEY FLOOR

Udarz do młyna, zawczasu porozmawiaj jednak z gburym piekarzem stojącym przed młynem. Gdy już wejdziesz do środka, zagadaj do młynarza. Choć kolać wydaje się mieć gruboskórny, połowami z Cinbie w najlepsze daj mu szansę i zagadaj raz jeszcze, po czym zgódź się pomóc mu w poszukiwaniach córki. Opuść czym prędzej młyn, udaj się na jego tyły, a następnie skorzystaj z drogi "usłanej kwiatami" (wejście nieopodal miejsca, gdzie na czatach stoi Cyganka przeprowadzająca do "Gold Mine Gorge")

Znalazłszy się już na łące, biegnij ścieżką co sił w nogach. W końcu dotrzesz do pszczoły. Po zamienieniu z nią kilku słów (po zabzykaniu?) zagraj na "Czarodziejskim flecie" i kontynuuj wędrówkę – pszczoła podąży za Tobą. W końcu spotkasz córkę młynarza, która szybko ulotni się na chatę. Ponownie odpal "Czarodziejski flet" i podążaj ścieżką.

Znalazłszy się znów w wiosce, zignoruj symulację rozstania się z pszczołą. Zagraj raz jeszcze, a gdy pszczoła przyłączy się do Cinbie, udaj się wraz z nią nieopodal miejsca, z którego weszdłeś do tegoż poziomu po raz pierwszy. Tuż obok pierwszego "zapuszkowanego" w tym etapie Grompa znajduje się pieczara – jeśli dotrzesz doń z pszczołą, pomoże Ci ona uzyskać dostęp do nowego rewiru. Uwaga: przeprowadzając się z pszczołą może się zdarzyć, że ta się gdzieś zablokuje/zaklinuje (błąd gry). Wówczas należy albo kombinować z obchodzeniem bzykającej postaci, albo i chwilowo jej podziękować za współpracę, po czym ponownie do niej zagwizdać.

MOUNTAIN PASS (50%)

O rzut beretem widzisz Grompa. Musisz tak zakombinować, aby przeszli zgadź się obok tegoż futrzaka. Ot, sprowokuj cwaniaka podchodząc na określony dystans, następnie wymanewruj i animuj. Gromp rzuci się w pogoń. I dobrze – uciekaj, uciekaj, aż w końcu wpakujesz go do klatki. Przeskocz charakterystyczną "bramę" i skieruj się na prawo, gdzie znajdziesz komplet (15) Doopsów. Stadko zapędź dokładnie tam, gdzie zacząłeś zabawę w tym poziomie, po czym wróć w okolice bramy. Mając za plecami futrzaka, uderz ścieżką na prawo, aż dotrzesz do kolejnego Grompa. Oczywiście nie śmiem nawet sugerować, iż wypadałoby go zwabić do klatki znajdującej się w lokacji, z której dopiero co przepędził kogoś... nie sposób. Zapamiętaj także, iż Gromp "zwolnił" klatkę przeznaczoną dla Bleepsów. Aby namierzyć kolejną klatkę dla Bleepsów, przejdź przez wyżłobiony pień znajdujący się nad "bramą", po czym odbij w prawo. (...) Czas najwyższy uderzyć w zimową scenerię.

Brrr!!! A zatem... ależ tak, przekracz bramę i kieruj się prosto przed siebie (nie ma mowy o pomyłce). Gdy znajdziesz się w zimowej scenerii, nie przechodź wyżłobionym pniem, lecz obejdź go i zwab Grompa przedającego poziom (przejdź przez mostek). Gdy będzie szedł się za Tobą w pogoń, wróć w okolice "bramy" i tuż przed nią odbij w prawo kilka metrów pod górkę – znajdziesz klatkę. Wróć do zimowej scenerii i pocznij kombinować. Po pierwsze, przejdź przez mostek i rozejrzyj się w okolicy, gdzie stał Gromp, którego przed minutką załatwiłeś – namierzysz klatkę dla Doopsów (zapamiętaj jej lokalizację). Zauważ również, że za nią w skale znajduje się otwór. Jest to wejście do tunelu, z którego będziesz musiał korzystać. A póki co – zajmij się Grompem. Ustaw się na wprost futrzaka i rusz nań z kopyta omijając go po lewej stronie, tym samym korzystając ze ścieżki (serpentyny) prowadzącej do góry. Gromp pobiegnie za Tobą, aż do drzewa, gdzie zostanie. Ty ruszaj dalej. Znajdziesz się w górach... Pnąc się mozolnie w górę namierzysz gromadki zwierzaków, które musisz uratować. Zanim jednak przejdziesz do czynów, zapoznaj się dokładnie z labiryntem i znajdującymi się w jego odnogach (i nie tylko) klatkami oraz pułapkami na Grompy, które wcześniej lub później napotkasz. (...) Od tego momentu musisz sobie radzić sam – kombinuj, korzystaj ze wskazanego przeze mnie tunelu. Poziom ów jest trudny i jego ukończenie wymaga sporo zabiegów. Na i pamiętaj, iż potrzebujesz uratować jedynie 50% zwierzaków. Powodzenia!!! (...) Gdy już uda Ci się dokonać tej sztuki, znajdź Cygankę (wejście po drabinie), która zaprowadzi Cię do

MOONLIT PEAKS

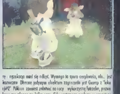
Na "dzień dobry" przekazuję Ci informację, iż w tym poziomie MUSISZ zebrać co najmniej 50 dzwonków, aby w pewnym momencie popchnąć akcję. Jednocześnie pragnę Cię uświadomić, iż nie sprawi Ci to najmniejszego problemu, jako że w ogóle o to nie dbając "przypadkowo" zebrałem tu wszystkie dzwonki. No, do boju! (...) Przejdź po moście i wespnij się po drabinie, po czym cały czas wal prosto przed siebie (nie odbijaj!) dopóty, dopóki nie napotkasz Bleepsy (pókiż co, zostaw je w świętym spokoju). *** UWAGA! Aby cokolwiek wskórać, musisz sobie przyswoić nazwane przeze mnie oznaczenia! Podkreślam, iż opracowanie patentu kosztowało mnie sporo wysiłku umysłowego), że o stracie kilku godzin nie wspomnę, a zatem... I jeszcze jedno: musisz się poświęcić, tj. najpierw "na sucho" przeczesać poziom wszerz i wzdłuż, to by się z nim zapoznać, bowiem doskonała orientacja w terenie jest niezbędna do pomyślnego ukończenia misji. *** Zeskocz na sam dół (po lewej – do końca) i przyjmij (dla własnego dobra), że znajdujesz się w "lokacji#1". Po prawej stronie zlokalizujesz czarnuchy (albo one Cinbie), zapamiętaj także charakterystyczne "białe oczko" w podłożu. Ty jednak skieruj się w lewo. Postaw kilka kroków i zatrzymaj się (uznajmy, że jest to "punkt wyjścia"). Przed Tobą znajdują się 3 ścieżki. Na lewo – "lokacja#2", w której namierzysz Grompa oraz klatkę dla czarnuchów, po drodze do niej – czarnuchy i Doopsy. Na wprost – wejście do wieży (na szczycie są aż 2 klatki!!!). Na prawo – "lokacja#3", w której namierzysz Grompa oraz klatkę dla czarnuchów.

Będąc w "punkcie wyjścia" skieruj swe kroki do "lokacji#3", jednak po przejściu kilku metrów zatrzymaj się i spójrz w kierunku czarnuchów – powinieneś dostrzec Grompa. Zwab go, po czym biegusiem do wieży



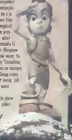
na szczycie załatw go na Amen, zakuwając w klatce. Po wykonaniu zadania udaj się do "lokacji#3". Gromp, gdy tylko Cię zauważy, rzuci się w pogoń. Nic zatem prostszego, jak zwabić go do wieży – wszak na jej szczycie czeka druga wolna klatka. Tym oto sposobem wyczyściłeś "lokację#3". Korzystając z "Czarodziejskiego fletu", zagoń do "lokacji#3" odpowiednio liczną grupkę czarnuchów (9 sztuk) – i po kłopocie. Z kolejną grupką będziesz miał większe kłopoty, ale... Pozostałe czarnuchy znajdują się na drodze do "lokacji#2". Podejdź do nich i zwab korzystając z "Czarodziejskiego fletu", a następnie zaprowadź na szczyt wieży.

Przejdź pomiędzy dwoma Grompami uwięzionymi w klatkach i zeskocz na dół – czarnuchy podążą za Tobą. Tym oto sposobem znalazłeś się w "lokacji#2". Po co było to kombinowanie...? Ano, gdybyś chciał zaprowadzić czarnuchy bezpośrednio w to miejsce, po drodze zabiłyby Ci Doopsy! Anyway – czarnuchy zwab do "automatu", oczywiście korzystając z nieuwagi czatującego obok Grompa. Jeśli wszystko poszło pomyślnie, właśnie pozbyłeś się wszystkich czarnuchów!!! Uwaga! Niektóre czarnuchy mogły spaść z lodowej kładki podczas przeprawy na szczyt wieży! Jeśli tak właśnie się stało, odszukaj skurczybyki i powtórz procedu-



rę – egzekucja musi się odbyć. Wymaga to sporo cierpliwości, ale... jest konieczne. Obecnie jedynym obiektem zagrożenia jest Gromp z "lokacji#2". Póki co zamiast załatwić na raty – wykorzystaj futrzaka, pozwalając mu złapać się kilka razy. Gdy zostaniesz posłany w powietrze, spadniesz pośrodku "lokacji#1" (białe oczko"), po kilku próbach wpadniesz pod powierzchnię. Teraz wykorzystaj ten fakt, stojąc vis a vis klatki dla Doopsów – po prawej namierzysz wnękę, a w niej lodowy postać. Postument załatw przy pomocy "Czarodziejskiego ... Dzięki tej zagrywce dostaniesz kilka bonusowych dzwonków. Ok, czas załatwić zaległe sprawy... Wyjdź na powierzchnię i udaj się do "lokacji#2", zatrzymując się jednak przy Doopsach. Twoje zadanie polega na zapędzeniu kogucików do jamy, z której właśnie się wygramoliłeś. Gdy tego dokonasz, a i uda Ci się w międzyczasie uzbierać co najmniej 50 dzwonków, ujrzysz cut-scenę. Najpierw jednak rozpraw się z ostatnim Grompem (tym z "lokacji#2), którego zwab do "lokacji#1" – w okolice wlotu do jamy. Znajdziesz tu pułapkę, z której zrób stosowny użytek! Zanim jednak otworzysz szampana...

...udaj się na szczyt wieży (do uwięzionych Grompów) i skorzystaj z "ramienia" po prawej, aby przeskoczyć na górę. Następnie podążaj ścieżką – znajdziesz klatkę dla Bleepsów. Teraz korzystaj z kolejnych drabinek... W końcu dotrzesz przed wrota, które stanęły otworem (o ile uzbierałeś co najmniej 50 dzwoneczków, sugeruję jednak posiadanie co najmniej 60 dzwoneczków). Wejdź do jaskini... Wewnątrz czeka Cię zadanie – musisz przechytrzyć skąpiusa (nam...). Ot, ścieżką musisz dotrzeć do końca. Po pierwsze, wciśnij SELECT, co by mieć na widoku mordkę sknery. Poruszaj się "na paluszkach" (trzymając klawisz "L1"), pokonując małe odległości (wyczujesz gnoja). Pamiętaj, iż jeden fałszywy ruch z Twojej strony i przyjdzie Ci powtarzać próbę od początku. Gdy już zaliczysz próbę, zeskocz na dół i pakując się w okolicy dziury, do której czmychnął skąpius – otrzymasz "Czarodziejski młotek". (...) Aby wydostać się z jaskini, znajdź leżący na ziemi (tuż przed głazem blokującym wyjście) "tęczowy przycisk", po czym przywal weń "Czarodziejskim młotkiem". Droga wolna. Co pozostało Ci do roboty? Ano, uratowanie Bleepsów. Gdzie się znajdują – doskonale wiesz. Będąc już przy Bleepsach, użyj "Czarodziejskiego fletu", po czym zeskocz na niższym poziom i udaj się w prawo. Drogę znasz – stadko zaprowadź na szczyt wieży, jak postępować dalej – również wiesz.



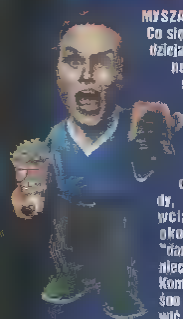
I to by było na tyle w temacie pierwszej części opisu. Za miesiąc połeci druga – ostatnia.□

HIV

SEANS 15

Kącik DVD

myszaq@psxextreme.pl



MYSZAQ: Welcome! Co się dzieje, co się dzieje! Oskary rozdane! Amerykańska Akademia Filmowa znowu wyłowiła sekie kilko filmów i rozdzieliła między nia nagrody, tym razem wciaż przy okazji formuły "damy mu banana, niech się cieszy". Komu? A, tego nie wolno mówić, to od razu faszyzm, dyskryminacja, PinZaden i gołe baby z mlarnelu! Tak, tak - straszna jest na świecie, co się nie dopiszysz, to kios chce Cię o coś oskarzyć. . Tylko czemu rewelacyjne "Memento" nie dostało Oskara za scenariusz?! Szczerze wątpię czy film o kondzie kelotów i pokojówek pod tym wzgledem był lepszy, ale co jo się tam znam... Dobrze chociaż, że "Władca Pierścieni" (taki mały kameralny film o jakichś tam pieszczochach) nia przemknął przez nalę bez echa! ! . . ! A co tam, panie, słychać w tematyce DVD?! Muszę przyznać, że powoli nawał nasze codzienne produkcje zaczynają wychodzić w przyzwoitych edycjach! Niech w tym miesiącu za przykład posłużą "Stacja" i "Poranek Pojota" A już niebawem na lśniącej tafice masię ukazać "Pod Dostępu" - film wprawdzie bez rewelacji, ale otwierająca go scena robi wrażenie. . Zresztą, patrząc na konkurencyjne dodzy, świadczam że to najprawdziwe porządny kasek kina akcji. Polecam więc już dziś. Po taki np "A I Sztuczna inteligencja" w ogóle do mnia nia trafił - zastanawiam się, czy odyły osmać nazwisko Dulcich i Spielberg z tej produkcji to nadal byłaby aż tak wychwalana? W każdym razie ja się zawiodłem (.) To chyba tyle - wiosna, słońce dała, trawo pszczy, ptaki rosna... Czas wyjść z domowi A jak wyjść, to do kina - "Kellkoptar . " czeka, a i "Dzień Próby" warto zobaczyć Plety do nas dotrze film "Resident Evil"?!

DOLBY PRO LOGIC II

Wielu z Was wysłało do mnie pytanie dotyczące nowosai w kinie domowym - system dźwięku Dolby Pro Logic II. Hmm, coś podobnie brzmiącego już kiedyś było, pomiętaiacie?

Posłuo jaki dokonał się w ostatnich latach w dziedzinie sposobów dystrybucji, szybki wzrost jakości dostarczanego użytkownikowi sygnału oraz gwałtowny rozwój technologiczny domowego sprzętu audio, pozwalają formatowi Dolby Surround Pro Logic II ostatnowić nową poprzeczkę w jakości dekodowania analogowego systemu przestrzennego. Na nowo ożywi się cała masa już istniejących programów zrealizowanych w Dolby Surround, a ogromna ilość realizacji stereofonicznych może być odkrywana od nowa.

Dolby Pro Logic to analogowy zapis dźwięku przestrzennego. Składa się z 4 kanałów, których dane potrzebne do uzyskania efektu kinowego zapisane są w dwóch kanałach, a więc wystarczy jakiekolwiek źródło stereofoniczne, aby cieszyć się dźwiękiem otaczającym. Doskonałym przykładem są płyty CD, taśmy magnetofonowa, kasety wideo, bądź nadawane przez różne stacje telewizyjne filmy w Dolby Surround, np. "Rodzina Soprano" na TVN lub część filmów emitowanych na platformie Cyfra+. Dźwięk dostarczany przez nadawców do opisanego jest stereofoniczny, dopiero procesor we wzmacniaczu "rozkłada" go na cztery kanały: lewy i prawy przedni, kanał centralny i monofoniczny kanał tylny. W systemie Dolby Pro Logic, opracowanym w latach osiemdziesiątych, kanał tylny został potraktowany po macoszemu. Zostało obniżone jego pasmo przenoszenia - obcięto tony wysokie, a zazwyczaj w celu polepszenia efektu przestrzennego monofoniczny sygnał producenci sprzętu rozdzielali na dwie kolumny o niższej niż w kanałach przednich mocy. Po tylu latach wysłużony Dolby Pro Logia doczekał się godnego następcy: formatu Dolby Pro Logic II.

Pro Logic II, wymyślony przez firmę Dolby Laboratories, daje wielokanałowy dźwięk z każdego źródła stereo, parametrami zbliżony do cyfrowego formatu Dolby Digital. Dlaczego inwestowano w analogowy system, a nie rozwijano - na przykład - Dolby Digital czy DTS? Otóż, cały czas najbardziej rozpowszechnionym formatem zapisu jest dźwięk stereo. Lecz jeśli analogowy system dźwięku przestrzennego powstający w XXI wieku ma być konkurencją dla Systemu Dolby Digital, musi spełnić szereg wyzwań: zgodność z większością dostępnych na rynku programów filmowych i muzycznych, musi podnieść jakość odtwarzania na tyle wysoko, by nie zawieść oczekiwań klientów, którzy poznali zalety cyfrowych systemów dźwięku takich jak DD czy nawet DTS, jego odtworzenie musi być możliwe we wszelkim sprzęcie, tzn. w konsolach do gier, komputerach, w słuchawkach, w sprzęcie samochodowym, no i oczywiście w kinie domowym. No i musi być na tyle tani, aby miało sens stosowanie go w sprzęcie analogowym i posiadającym systemy cyfrowe dźwięku przestrzennego. Ostatnia ważna rzecz musi być bardzo łatwy w obsłudze.
Dekoder DOLBY PRO LOGIC II spełnia te wymagania. Bez zmian wymagających od producentów i nadawców dużych nakładów, przy wykorzystaniu istniejących nośników i - co najważniejsze - przy dużo niższych dla użytkownika kosztach można uzyskać bardzo dobry efekt przestrzenny. Pro Logic II charakteryzuje się bardzo dobrą separacją, czyli rozdzielaniem kanałów. Jest to bardzo istotna ponieważ tak jak w Dolby Digitalu, w systemie DPLII mamy 5 kanałów plus opcjonalny głośnik basowy. Zmieniono również system dekodowania dźwięku. W Dolby Pro Logic dla uzyskania lepszego efektu procesor syntetycznie "wzbogacał" dźwięk, co czasami kończyło się jego zniekształceniami i nienaturalnością. Wydłużone echo, dźwięk jak "ze studni", przesadzone tony niskie - to pierwsze objawy "nadpobudliwości" procesora efektowego. W Pro Logic drugiej generacji nosiłoto całkowicie odejście od obróbki dźwięku. Każdy kanał przekazywany jest dokładnie tak, jak zażyczy sobie tego realizator, a jakość pola otoczeniowego, słyszalność detali wzbogacono o nowy wymiar głębi, wyśmienita kierunkowość oraz naturalność brzmienia są bardzo wysokie. Wszystkie procesory Pro Logic II mają wbudowany tryb filmowy - Movie - opracowany specjalnie dla filmów nadawanych w systemie Dolby Surround. Znakomity efekt występuje także przy użyciu tego trybu z dźwiękiem z konsoli do gier czy komputera. Tryb ten jakością i brzmieniem jest bardzo zbliżony do Dolby Digital. Ale największą innowacją jest tryb Music - zalecany do wykorzystania przy słuchaniu muzyki z radia, płyty CD. Daje on nam możliwość słuchania np. stacji radiowych w formacie wielokanałowym! Czyli jadąc samochodem można poczuć się jak na sali koncertowej czy w katowickim Spodku.

Coraz liczniejsza rzesza miłośników formatów wielokanałowych, przekonanych o zaletach przestrzennego odtwarzania dźwięku, pragnie aby również dwukanałowy materiał źródłowy, a w szczególności muzyka, mógł być odtworzony z wykorzystaniem najnowszych technik w dziedzinie dźwięku "Surround". Te wymagania rozciągają się nie tylko na systemy kina domowego, ale także na sprzęt "caraudio", gry komputerowe, a nawet słuchawki. Format Dolby Pro Logic II został zaprojektowany z myślą o takim właśnie, bardzo szerokim zastosowaniu. Myślę, że każdy z Was nabierze teraz ochoty na odsłuch tego nowego formatu, a więc biegiem do salonów i męczcie sprzedawców!!! (paolb)

PS: Jak zwykle czekam na pytanie od Was. rolelgg@kki.net.pl





dystrybutor Best Film
reżyseria: Olaf Lubaszenko
występują: Maciej Stuhr, Michał Milowicz, Karolina Rosińska,
gatunek komedia
dźwięk: Dolby Digital

PORANEK KOJOTA

Dla odmiany trochę "naszego" kina. Gangsterskiego oczywiście - a jakże mógłoby być inaczej. I od razu mówię - "Poranek Kojota" nie ma nic wspólnego z obrazem inteligentnym, zaskakującym i świeżym. Ale kto na to liczył?! Ważne, że jest śmiesznie, miejscami nawet bardzo. Trzeba się tylko wyluzować, jak mawiał Laska z "Chłopaki nie płaczą" . Nie bez przyczyny przywołuję tę właśnie komedię Olafa Lubaszenki, bowiem i tutaj koło pojechał po podobnych klimatach, tworząc historię - uwaga - nieco naciągem fakty! - o dalszych losach występujących tam bohaterów. Mamy więc młodego Stuhra w roli rysownika komiksów, który, jak zwykle dziwnym zbiegiem okoliczności wplątuje się mafijne porachunki, mamy świetnego Michała Milowicza jako amanta-cwaniaczka, któremu wszystko wychodzi na opak, jest Huk jako bezwzględny biznesmen, w całkiem zabawnych epizodach pojawiają się też Niemczyk, Fridman czy Józefowicz. Kilka scen napisano naprawdę wporzo (duet brzydal-cwaniaczek i dresiarz z wadą wzroku jest nie do pobicia), zdjęcia wypadają nad wyraz ostro, a do tego materiały bonusowe, jak na polską produkcję, prezentują się profesjonalnie. Warto zwrócić uwagę choćby na dokument zartobliwie przedstawiający powstanie całego filmu. Nieźle [myq]

Dodatki: wybór scen, opis obsady, dokument o kulisach produkcji, o reżyserze, komentarz scenarzysty, zwiastun kinowy, "pół żartem, pół serio o filmie"

7



dystrybutor Warner Bros. Poland
reżyseria: Rob Cohen
występują: Vin Diesel, Michelle Rodriguez, Paul Walker, Tom Samersand
gatunek akcja
dźwięk: Dolby Digital 5.1

SZYBCY I WŚCIEKLI / THE FAST AND THE FURIOUS

Fury śmigające po ulicach miast, potężne silniki, adrenalina, grube kasa i usytuowanie poza prawem przeprowadzanych w ten sposób wyścigów - temat bardzo dynamiczny, skurt na filmu akcji. I rzeczywiście "Szybcy i Wściekli" to kino spod znaku potężnych, lśniących samochodów, gorących kobiet, dzikich imprez i gangsterskich powikłań. Szkoda tylko, że poza kilkoma efektownymi prezentacjami ryczących wozów w akcji i średnimi strzelaninami, nie ma tu nic więcej. Aktorzy (poza znanym z "Pitch Black" Dieselem, mamy tu same nowe twarze) jakoś nieszczególnie odnajdują się w swoich rolach, zaś scenariusz wali schematami, właściwie gubiąc się pod koniec... O co chodzi?! Pokazujemy widzom film o nielegalnych wyścigach z sekwencjami pojedynków na szosie, przy których te z "60 Sekund" to majstersztyk skomplikowanie i złożoności?! Przecież tu się prawie nic nie dzieje! Dobrze chociaż, że nie koniec zdecydowano się wrzucić wątek kryminalny, bo byłoby słabo. Całość ratują naprawdę dobrze przygotowane dodatki - jest w czym wybierać! Dokumentalny prasowy o realnych, nielegalnych wyścigach, możliwość obejrzenia scen kaskaderskich z różnych kątów, teledyski. Edycja DVD ewidentnie ratuje się tymi materiałami. Te tyle [myq]

Dodatki: reportaż z planu, komentarz reżysera, artykuł prasowy, sceny niewykorzystane, sekwencje kaskaderskie z opcją zmiany kąta obserwacji, efekty specjalne, teledyski, szkic opis obrazkowy, informacje o zmaganiach z cenzurą, zwiastun, informacje o realizacji, opcje DVD-ROM, sylwetki twórców

6



dystrybutor Warner Bros. Poland
Reżyseria: Guy Ritchie
Występują: Jason Flemyng, Denis Farina, Vinnie Jones, Sting
Gatunek czarna komedia
Dźwięk: Dolby Digital 5.1

PORACHUNKI / LOCK, STOCK AND TWO SMOKING BARRELS

Oto przykład rewelacyjnych wręcz właściwości polskiego języka - jednym wyrazem zastępujemy tak długi i skomplikowany angielski tytuł! Fantastyczne są zdolności naszych tłumaczy! Tak czy siak, "Porachunki" to naprawdę dobrze zrobiona, śmieszna, czarna komedia. Guy Ritchie przed światowym "Przekrętem" nakręcił własnie ten film i chociażby z tego powodu warto go obejrzeć. Bardzo podobny klimat, prawie ta sama obsada, ostry język, pomysły, ujęcia, tonacje kolorów. Historia bynajmniej nie jest prosta, dzieli się na kilka wątków, które pod koniec oczywiście wzajemnie się przeplatają. Kolezkowie przegrali w karty gigantyczną kwotę (pół miliona funtów) i mają tydzień na jej zwrócenie. Później będą tracić po kolei palce, a tego bardzo nie chcą. Postanawiają zatem przejąć kasę plantatorów trawy (chłopaki mają fajnie), wiedząc, że pewien gang szykuje na nich napad... Nikt z nich jednak nie zdaje sobie sprawy, do kogo naprawdę należą pieniądze. Mało rozgarniętych dealerów... Sporo się dzieje, oj sporo! Dynamicznie poprowadzona fabuła, efektowne ujęcia (babka walcząca z wielkiego karabinu deje czadu!), ten akcent te bandyckie mordy (jest w filmie kilku fest zakapiorów, ze świetnym Vinnie Jonesem na czele), ten klimat! Szkoda tylko, że praktycznie nie ma tu dodatkowych materiałów - tą stratę trzeba więc sobie zrekompensować samym, bardzo dobrym obrazem [myq]

Dodatki: dwa zwiastuny kinowe

8



dystrybutor Warner Bros. Poland
reżyseria: Steven Spielberg
występują: Haley Joel Osment, Jude Law, Frances O'Connor
gatunek s-f,
dźwięk: Dolby Digital 5.1

A.I. SZTUCZNA INTELIGENCJA / A.I ARTIFICIAL INTELLIGENCE

Reżyser niezwykle utalentowany Stanley Kubrick, stworzył scenariusz, którego jednak niestety nie dokończył. Zmarł. Inny reżyser, równie niezwykły - Steven Spielberg, dostał szansę nakręcenia na jego podstawie filmu. I co z tej, niemal mistycznie zapowiadającej się historii, wyszło? Dziwny obraz. Przynajmniej dla mnie. Fakt, efekty robią wrażenie (choć nie wszystkie - rajd na motorach i cyrkowa arena wyglądają jak wyjęte z filmów klasy 'B') wizyta w zalanym i zniszczonym Nowym Jorku zapiera dech, mieniące się kolorami metropolia uciech ma swój klimat, ale... Zawodzi reżyseria! Zdumiewające - w końcu wiadomo kto za nią stoi! Film ma przydługie ujęcia (momentami można ziewnąć), powoli się rozwija, a kiedy już to zrobi, atakuje kiczem, wyciskającą dramaturgią i infantylnością. To bajka, do tego tandetna, tyle że ubrana w opakowanie jak dla dorosłego widza. Zawiodłem się, i to srogo - dobrze chociaż, że na tym tle błyszczą kreacje aktorów (Jud Law gra w świetny sposób, Haley też daje sobie radę), a i edycja DVD przygotowano profesjonalnie. Warto posłuchać wypowiedzi o trudnościach technicznych we wcielaniu się w role robotów, komentarza reżysera, czy też udać się na wycieczkę do studia ILM. Ocena za dodatki leci w górę, i to tyle. Szkoda, że Kubrick nie zdążył zrealizować tego projektu [myq]

Dodatki: reportaż zza kulis, zwiastuny, sceny niewykorzystane, wywiady z aktorami, galeria zdjęć, film dokumentalny o efektach specjalnych, wywiady ze Stevenem Spielbergiem, Rickiem Carterem (producent), Bobem Ringwoodem (kostiumy), reportaż o robotach

7-

NEWS

W Stanach do kin wszedł właśnie "The Panic Room" - nowy film twórcy "Gry", "Siedem" i fantastycznego "Fight Club". Opinie widzów są mieszane, mroczny, zagadkowy klimat jest, ale ponoć film ma kłopoty z jego utrzymaniem. Oceniany sam, gdy obraz dotrze do naszych granic. Tymczasem warto zainteresować się piekiełkiem - część zdjęć nakręcono z Kim Basinger, ale gdy ta złapała po ważną kontuzję, zastąpiła ją J. Foster. Panic na szyi wynosi powoli edycję DVD. Będzie można porównać gry aktorskie obu pań w tych samych scenach... Byle by dekiwnie [myq]

W chwili gdy czytasz te słowa, na naszym rynku powinien znaleźć się już "Park Jurajski 3"... Film kilku momentów ma nawet całkiem, całkiem (czuć pterodaktyli walkę tyranozaura z jego jeszcze większym kolegą), ale ogólnie zawiódł. Zdecydowanie pusty nabijacz kasy. Oglądając i zapomnisz. Spielberg nowe to miał z tym wspólnego [myq]

Rewelacyjne "Memento" w reżyserii Christopharo Nolano kanuc końcu na DVD zostanie wydane w maju (oficjalnie chodzi o Stany). Wytwórnia Columbia TriStar szczęśliwie się tu uwagę na dwupłytową edycję filmu! Póki co nie pada na kankretów, co miałoby się znaleźć wśród tak rozszerzonych dodatków. Ciekawe... Aha! Za scenariusz "Memento" nominowano do Oscara, ale nagrody nie przyznano! Wielki błąd, naprawdę wielki! [myq]

I znów o "Władcy Pierścieni" w kinach zdobyć tyle Oscarów. Otóż w chwili obecnej akcja produkcyjna z rozszerzeniu na cześć jest w połowie prac wprowadzono poprawek i obrabiania materiału filmowego, który złoży się na drugą część trylogii. Peter Jackson jednocześnie selekcjonuje materiały z "Drużyny Pierścienia", aby stworzyć wypasione specjalne wydanie DVD tego filmu. W Stanach ma się ono ukazać po tegorocznych wakacjach. Tym to dobrze! [myq]

W naszych wypożyczalniach można już dostać takie edycje DVD jak Daymo. Lekka obrazkowa komedyjka z dogmatów chrześcijaństwa, bez rewelacji, ale można obejrzeć. Cast Awey (Tom Hanks w roli rozbitka na bezludnej wyspie świetnie się ogląda, ale tylko raz, poźniej bywa męczące). "Rapkinat" (Van Damme schadza na psy, chyba już definitywnie), Sinqa (całkiem dobra polskie kino bez "młodych wilków", ale za to z Zamachowskim i Lindą). [myq]

Rozwiązanie konkursu "Fiool Fantasy: The Spirits Within", w dziale Listy.

Video WROCŁAW

Materiały do 'Kącika DVD' udostępnili.

Piła

Witam ponownie! Przeglądając magazyny gocotowe można zauważyć, że w światku hiszaakewców panuje aktualnie sezon ogórkowy. Na szczęście rządzący się własnymi prawami rynek konsolowy jest na tyle duży, że dobrych gier nie brakuje, niezależnie od pory roku. Zapraszam do lektury! [KILu]

KIESZONKOWIEC 09

Kącik GBA

by Ir@wa.pl



GAME BOY ADVANCE

PIGUŁA 'NIUSÓW'



W chwili gdy czytacie te słowa, na europejskim rynku powinien być już dostępny czarny GBA. Jest black, bo taka jest jego oficjalna nazwa, nie różni się niczym od poprzednich wersji, a jego debiut jest związany z wprowadzeniem na rynek europejski czarnego GameCube'a. [KILu]



Pamiętacie, jak kilka miesięcy temu pisaliśmy o człowieku, który opracował system podświetlenia ekranu GBA? Po wielu miesiącach pracy i poszukiwań dostawcy odpowiednich podzespołów, gotowy produkt już 10 maja stanie się dostępny dla każdego, kto przeszkadza mu ciemny wyświetlacz "adwansa" (na razie tylko w USA). Montaż kosztującego ok. 150 zł Afterlumera wymaga, niestety, ingerencji do wnętrza konsoli (co samo w sobie stanowi problem, gdyż w dalszym ciągu nie wiadomo, jak ustalić, czy ktoś ma odpowiednie wkrętaki), a także wydajnej kowalskiej piły i przylutowania paru przewodów. Mimo wszystko ta gra jest warta świeczki, gdyż efekt końcowy jest więcej niż zadowalający - poparłbym tylko na zdjęcie! [KILu]

Dobra wiadomość dla właścicieli SQUARESOFTu - po latach przerwy "Kwadratowa" znowu będą pisać gry na konsole wielkiego "N"! Nieoficjalnie wiadomo, że jedną z pierwszych pozycji na tej liście będzie anime pod tym samym tytułem FINAL FANTASY UNLIMITED. W grze wcielimy się w Ai i Yuu, których rodzice zaginęli w innym świecie. Chcąc poznać tajemnicę przyzywającego dziwne stwory obelisku, Akatoshi Kewazu szuka pomocy u nadzianego do Squarre Game Designer Studios przyjaciela. Ze pracę nad grą trwają od października ubiegłego roku, nie potrafił jednak określić, kiedy zostaną ukończone (mniej więcej mówi się o końcu roku). FFU pojawi się też na GC. [KILu]

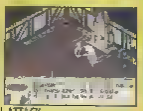


Włoska firma RAYLIGHT STUDIOS (www.raylight.it) przy najmniej częściowo ujarzmiła potencjał drzemiący w GBA, tworząc zaawansowany engine graficzny "Blue Rose". Potrafi on wygenerować ok. 3 tys. poligonów/s. przy wykorzystaniu takich efektów jak teksturowanie animacja szkieletowa, mgła, przezroczystość, efekty świetlne i wiele innych. Powyższy screen to tylko próbka pokazująca jego możliwości. Prężna firma aktualnie pracuje też nad kilkoma świetnie zapowiadającymi się grami, m.in. space-simem pt. STAR GIANTS i powstającą pod skrzydłami Cinemaware konwersją amigowych WINGS. [KILu]



Inną mocno zapowiadającą się produkcją RAYLIGHT jest G-RALLY ADVANCE, sequel wydanego ongiś na G&C rajdu. Znajdziemy w nim kilka trybów zabawy, osiem aut (plus bonusowe) z wizualizacją uszkodzeń i dziewięć dwie trasy pełne pagórków, rozmieszczone wśród 14 scenerii. Niestety, data premiery, podobnie jak wydawca, nie została jeszcze ustalona. [KILu]

Japoński Weekly Famitsu opublikował pierwsze informacje na temat najnowszej odsłony sagi Pokemon. Znajdziemy w niej 100 zupełnie nowych (m.in. Bulbasaur, Charmander i Yamaworm) oraz 251 znanych już Pokemonów: 151 z serii Red/Blue/Yellow i 100 z edycji Gold/Silver/Crystal. Na pierwszych screenach gry, której nazwa nie jest jeszcze znana, nie wygląda zbyt zachęcająco i na dobrą sprawę nie różni się od ostatniego pokemonowego pojedynku, jednakże do premiery pozostało dużo czasu i wiele może się jeszcze zmienić. [KILu]

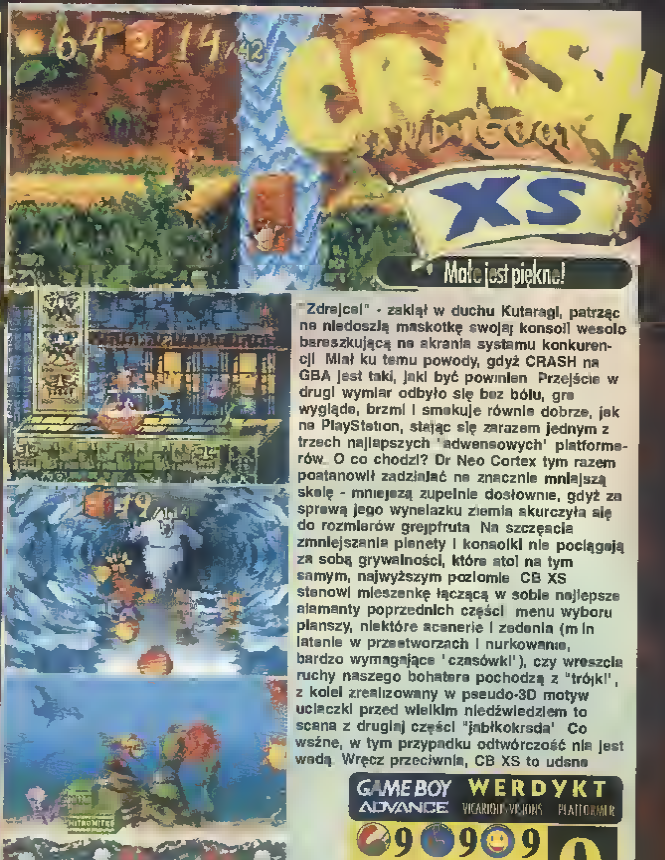


Ta była do przewidzenia: gra na podstawie dzieła Tolkiena pojawi się także na GBA. Będzie to klasyczny konsolowy RPG, obejmujący wydarzeniami cały pierwszy i połowę drugiego tomu trylogii. Gra pojawi się dopiero w trzecim kwartale 2002, jednak już teraz wiadomo, że będzie prawdziwie bardzo rozbudowana (9 grywalnych postaci), długa i pełna fantazji, a poprawiony engine z ARMY MEN: GREEN ATTACK zapewni oprawę na poziomie niespotykanym dotychczas na przenośnych konsolach (khem...). Twórcą LORD OF THE RINGS: PART 1 jest brytyjska POCKET STUDIOS. [KILu]



Kto w dobie świetnego DDDMa, ECKS VS SEVER czy DARK ARERA chciałby grać w przestarzałego (!) WOLFENSTEINa 3D? Nie ja chyba... Jako BAM! ENT., które na początku swojej historii specjalizowało się w tworzeniu konwersji do bitu shooterów, odniosę jednak wrażenie, że zadziwia czasy, kiedy grafika była prosta, poziomy pełne korytarzy i sufitów, jedno-poziomowe korytarze przepełnione rozpaksiekowanymi nazistami to trochę za mało, aby przykuć uwagę współczesnego Gracza (nie zapominaj o old-boyach!). Sytuację ma ratować tryb Multiplayer, lecz tego zobaczymy. [KILu]

Z OSTATNIEJ CHWILI: Na GBA trafi też Final Fantasy Tactics! Gra pojawi się w Japonii zimą i będzie zawierać kilka bardzo przydatnych w przenośnej konsolce opcji, m.in. save w dowolnej chwili. [Kilu]



"Zdrajca!" - zaklął w duchu Kutaragi, patrząc na niedoszłą maskotkę swojej konsoli, wesoło bareszkującą na ekranie systemu konkurencji. Miał ku temu powody, gdyż CRASH na GBA jest taki, jaki być powinien. Przejście w drugi wymiar odbyło się bez bólu, gra wygląda, brzmi i smakuje równie dobrze, jak na PlayStation, stając się zarazem jednym z trzech najlepszych 'adwensowych' platformerów. O co chodzi? Dr Neo Cortex tym razem postanowił zadziałać na znacznie mniejszą skalę - mniejszą zupełnie dosłownie, gdyż za sprawą jego wynalazku ziemia skurczyła się do rozmiarów grejpfruta. Na szczęście zmniejszanie planety i konsolki nie pociągają za sobą grywalności, które stoi na tym samym, najwyższym poziomie. CB XS stanowi mieszankę łączącą w sobie najlepsze elementy poprzednich części: menu wyboru planszy, niektóre scenerie i zadania (m.in. latanie w przestworzach i nurkowanie, bardzo wymagające 'czasówki'), czy wreszcie ruchy naszego bohatera pochodzą z "trójki", z kolei zrealizowany w pseudo-3D motyw ucieczki przed wielkim niedźwiedziem to scena z drugiej części "jabłkokrsda". Co wsżne, w tym przypadku odtwórczość nie jest wadą. Wręcz przeciwnie, CB XS to udana produkcja, którą każdy właściciel dobrych platformówek powinien mieć w swojej kolekcji. [KILu]

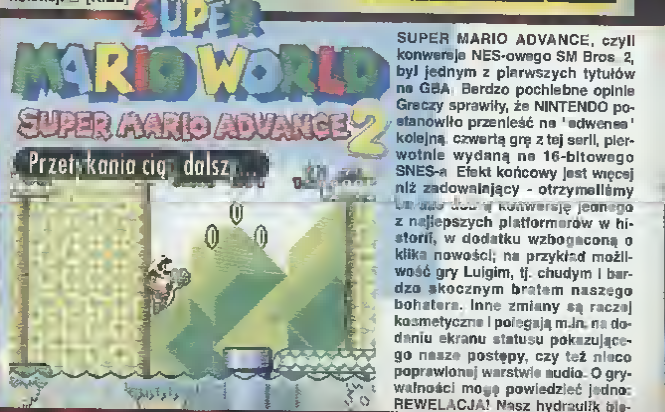
GAME BOY ADVANCE WERDYKT

GRAFIKA 9 DŹWIĘK 9 GRYWALNOŚĆ 9

trwałość

PERYFERIA 9

9



SUPER MARIO ADVANCE, czyli konwersja NES-owego SM Bros. 2, był jednym z pierwszych tytułów na GBA. Bardzo pochlebne opinie. Greczy sprawiły, że NINTENDO postanowiło przenieść na 'adwensa' kolejną, czwartą grę z tej serii, pierwotnie wydaną na 16-bitowego SNES-a. Efekt końcowy jest więcej niż zadowalający - otrzymaliśmy [illegible] konwersję jednego z najlepszych platformerów w historii, w dodatku wzbogaconą o kilka nowości; na przykład możliwość gry Luigim, tj. chudym i bardzo skocznym bratem naszego bohatera. Inne zmiany są raczej kosmetyczne i polegają m.in. na dodaniu ekranu statusu, pokazującego nasze postępy, czy też nieco poprawionej warstwie audio. O grywalności mogę powiedzieć jedno: REWELACJA! Nasz hydraulik bie-

moto gp

W rytmie rocka



Ostatnimi czasy bardzo modne stało się zmuszanie GBA do robienia rzeczy, o których nawet nie śniło się jego twórcom - polygony, trójwymiarowe engine'y, bump-mapping, voxele i inne cuda... Wbrew panującym tendencjom, THQ zaserwowało nam grę wykonaną w tej samej technologii, co stareńki (1985) "Hang-On" czy amigowy "Lotus". Dzięki stosunkowo prostej, choć mającej swój urok, oprawie gra jest niezwykle płynna, a szybkość dosłownie urywa głowę. Cieszą smaczki w rodzaju zmiennych warunków atmosferycznych, agresywnych oponentów czy wykupionych licencji, do zabawy dodatkowo zachęca towarzyszący nam na każdym kroku melodyjny rock (ukłon w stronę Yu Suzukiego?) Przyczepić można się tylko do konieczności spisywania Passwordów . Mimo to muszę przyznać, że gra bardzo przypadła mi do gustu, jednak jako ze zastosowany w niej "silnik" odbiega od obowiązujących standardów, przed zakupem powinniście poprosić sprzedawcę o krótką prezentację □ [KILu]

GAME BOY ADVANCE WERDYKT

7	8	8	7+

muzyka, dynamika, dźwięki, kolizje

Cruis'n VELOCITY

Kartonem po Vegas

CRUIS'N VELOCITY przyciągnął moją uwagę ze względu na zastosowany engine. Pochodzi on bowiem z DARK ARENA, a więc gry z gatunku FPP. Pomysł wydaje się niezły... A jak sprawdza się to w praktyce? System jazdy to połączenie symulacji z arcade. Z arcade wzięto fizykę, dzięki czemu czujemy, że prowadzimy ciężką (o braku logiki w zachowaniu tej ciężkości nie wspomnę), z kolei z symulatorów pochodzi frustrujące konieczność jazdy jak po sznurku, co do łatwych czynności nie należy, szczególnie że nawet najlżejsze otarcie o ścianę kończy się zazwyczaj serią odbić i utratą prędkości, a co za tym idzie - szans na zwycięstwo. Warto tu wspomnieć o IQ oponentów. Stoi ono na bardzo wysokim poziomie, bestie są bardzo agresywne i zajeżdżają drogę przy każdej okazji, doprowadzając Grecza do szewskiej pasji, ale i motywując do dalszej zabawy. Niestety, jest to chyba jedyna zaleta tej pozycji, gdyż cała reszta jest co najwyżej średnia. I taką też ocenę wystawiam.. Dodam jeszcze, że po kilku godzinach grywalność nieco wzrasta, jednak nie na tyle, bym mógł polecić Wam CV z czystym sumieniem. Lepiej poczekać do czerwca, kiedy to ukaże się rewolucyjne V-RALLY 3 □ [KILu]





GAME BOY ADVANCE WERDYKT

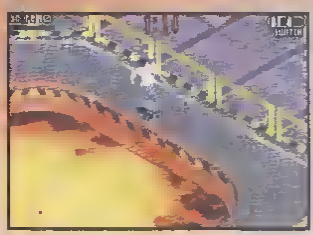
5	4	6	4

agresywni oponenci, system jazdy pozostawiły

TONY HAWK'S PRO SKATER 3

Tony powraca na "małe ekrany"

Druga część 'przygód' najsłynniejszego skejtera ważnych czasów wywołała zachwyt wśród wszystkich miłośników możliwości przenośnego cudeńka NINTENDO. A dziś ekipa VICARIOUS VISIONS serwuje nam sequel - TONY HAWK'S PRO SKATER 3. Pierwszy kontakt z grą nie powoduje takiego szoku, jaki zapewniała "dwójka". Podobne opcje, podobny sposób zabawy, podobna grafika utrzymana w konwencji 2D/3D. Ale nie dajcia się zwiaść... Przede wszystkim, jeszcze bardziej dopracowano engine, który praktycznie został napisany od nowa. W odróżnieniu od "dwójki", wszystkie obiekty 3D posiadają prawdziwą teksturowanie, a nie tylko prymitywny cell-shading. W trakcie rozgrywki poruszamy się po etapach znanych z wersji THPS3 wydanych na "większych braci". Tak więc przyjdzie nam odwiedzić m.in. odlewnię (The Foundry), klimatyczne Rio, Miasto Aniołów, nieprzyjemne przedmieście z dresami (Suburbia), czy też mocno zakręcony park w Tokio. Jako bonus przygotowano jedną trasę - wyłącznie na potrzeby handhelda. Podobnie jak postacie i przedmioty, 'ożywione' zostały również lokacje - od czasu do czasu buchnie nam gdzieś para, czy też dymek pyknie w oczko. To robi wrażenie. W stosunku do "dwójki", parki są naprawdę ogromnych rozmiarów, co najmniej dwukrotnie większe. Autorzy oddali do naszej dyspozycji 13 skejtarów oraz doskonały tryb 'Create-a-Skater' (można zrobić nawet tetuaż!).





Największą nowinką THPS3 jest opcja Multiplayer umożliwiająca zabawę nawet czterem Greczom jednocześnie, z czterema wspaniałymi trybami gry w trakcie wielooosobowej rozgrywki, np. TAG (coś na wzór "berka"). Muzyka - nadal mamy mieszankę hardcore (szkoda, że nieco słabszej jakości niż cd). Jakieś wady? Nadal największą bolączką jest izometryczne przedstawienie akcji (bohater jest przysłonięty, czasem trochę źle skojarzymy położenie obiektu, czasem niby grindujemy, ale nie tam gdzie chcemy i glebs gotowa) [skizo]

GAME BOY ADVANCE WERDYKT

9	8	8	8+

jeszcze lepszy THPS, Kolejny THPS

ga, skacze, po zebraniu odpowiedniego power-upa strzela i szybuje, a nawet jeździ na dinozaurze Yoshim. W stosunku do poprzednich części znacznej rozbudowie uległy też plansze, które teraz są nie tylko większe, ale i bardziej zróżnicowane. Całości dopełnia, umieszczone jako bonus, mini-gra MARIO BROS. z możliwością zabawy w trybie Multiplayer. Nie pozostaje mi nic innego, jak odesłać Was do sklepów. Wszak obok genialnego SONIC (...oraz WARIOLAND 4 i CRASHa) jest to najlepszy platformer na GBA □ [KILu]





GAME BOY ADVANCE WERDYKT

8	8	9	9

nawet nie ovini, gdzie zlokalizować



E-Hiow!
Ludziskaaaaa!! CO SIĘ DZIEJE - NIE MAM ŻADNYCH PYTAŃ!!! Dopiero co głowę rozsadzały mi emocje związane z VF4, a tutaj - bac, TEKKEN 4 z nieba zleciał, przez co już niemalże całkowicie przestałem spać. A zerknijcie tylko poniżej, co się dzieje na rynku mordobić - czy oni wszyscy powariowali??? Myślą, że każdy ma sadystyczne skrzywienia do zmagania się nad wirtualnym przeciwnikiem? Ech... AI ZAPRASZAM GORĄCO WSZYSTKICH na forum PSX EXTREME - http://psxextreme.bmp.net.pl/forum/ , do działu "Inne" - na "Tekkenowe Forum Murzyna". Sprawdźcie, co się tam ciekawego dzieje i... ale zapomnijcie zapisować w nnkiotach ee ulubioną postać w TEKKEN!o!!! (Kali)

PS: Tuż przed premierą na PS2 pojawił się pierwszy ostomat TEKKEN 4 w Polsce. Znajduje się on w salonie "Vegas World" (ul. Jagiellońska, obok klubu "Dyskobola, Lidera i Undergroundu") w Szczecinie.



kontakt - e-mail: kali@psxextrame.pl, Listy - adres Redakcji wraz z dopiskiem "Kącik bijatyk" tel.: 0501 391 911

OJ, DUŻO SIĘ DZIEJE NA RYNKU MORDOBIĆ!!!

Ostatnio na rynku mordobic dzieje się bardzo dużo nawet jeżeli nie brać pod uwagę tego że dopiero co minęły miesiące premiery dwóch najbardziej wyczekiwanych na świecie mordobic czyli VIRTUA FIGHTER 4 i TEKKEN 4. Świat dwuwymiarowych bijatyk wzbogaci się już dziewiątego maja o automatową wersję GUILTY GEAR XX. Od tego japońskiego giganta rynku bijatyk 2D CAPCOM ogłosił ze GameCube otrzymo swoją wersję CAPCOM VS SNK 2. Jak wiadomo pojawi NGC mo bardzo "metodycznie" porozmieszczane przyciski i krzyżak więc nie wiadomo jak będzie się sprawdzał przy tego typu grze na szczęście przy premierze tego tytułu wypuszczony zostanie też znakomicie prezentujący się i bardzo dobrze zapowiadający, widoczny na zdjęciu obok arcade stick a prawdopodobnie także i specjalny joypad. Tymczasem inny tytuł sygnowany logiem tej firmy CAPCOM VS SNK PRO w wersji na PSX pomimo całkiem niezłej grafiki i animacji, wydaje się mieć mizerne szanse na odniesienie większego sukcesu z powodu potwornie długo trwających czasów dogrywania. Podobne po wygranej rundzie trzeba czekać 10 sekund, zanim na ekranie pojawi się następna postać, tyle samo też czasu upływa od momentu wyboru trybu "Arcade" do wyświetlenie planszy wyboru postaci. Mało tego podobne też trzeba czekać aż 25 (!!!) sekund na rozpoczęcie walki po wyborniu groove i hipkow tworzących drużynę. Uch





Ta jednak ta nie koniec newsow dotyczących bijatyk 2D... UWAGA SNK ZMARTWYCHWSTAJE! Playmore pu błznie ogłosiła ze przejęło wszystkie dobra SNK (upowmocnił oficjalną datę tego wydarzenie - to była już 31 października!) W skład PlayMore/NeoGeo Group wchodzą teraz następujące firmy: Sun Amusement Co., Brezza Soft Co. Noise Factory Ltd. SNK NeoGeo America, SNK NeoGeo Hong Kong i SNK NeoGeo Korea. Dzięki temu będziemy mogli otrzymać kolejne znane znanych, wspaniałych serii gier. Już latem KING OF FIGHTERS 2002 ukaże się w wersji na PC a Dreamcast wkrótce zostanie udoskonalony lepszą niż arcade perfect wersję KOF 2000 która będzie zawierać niedostępne na automatach plansze Alternate Sinkeiów. Trwają też prace nad trzecim mordobitkami 2D na automaty (i NeoGeo) NEW POWER INSTINCT, RAGE OF THE DRAGON oraz KOF 2002 (w związku z tą częścią ogłoszono wśród Graczy ankietę, które z nieobecnych w KOF2001 postaci powinny powrócić a które mogą być usunięte). Owo z ww tytułów są z pewnością Wam znane - a RAGE OF THE DRAGONS, który ukaże się wiosną, będzie prawdopodobnie niczym innym jak nową częścią serii ART OF FIGHTING, bądź też DOUBLE DRAGON! Ciekawi też bardzo czym okaże się zapowiedziany SNK VS CAPCOM (nie CvsS, lecz SvsC) - czyżby zwykły remake znanego tytułu czy też zupełnie wygenerowany pozycja z alternatywnie podejściem do tego specyficznego cross-overu? Nie wiadomo.. Dawno nie było takiego ożywienia na froncie bijatyk 2D.



Przeniesiemy się jednak do trójwymiarowego świata. Shivo już nie raz zarławał sobie odnośnie Xboxa i różnych upgrade'ów dodatków itd. do gier i konsol, które wymagałyby dodatkowych wydatków. No i proszę bardzo – oto w czerwcu pojawi się DOA3 Booster Disc, który będzie zawierał dodatkowe stroje dla postaci z filmiki (dla osób nie posiadających DOA3 będzie to tylko demo). Wprawdzie wersja japońska i europejska tej gry będą zawierać od początku wspomniane dodatki - o samo płytka będzie dokładnie ze domo do amerykańskiego "Official XBox Magazine" to i tak warto odnotować ten fakt. Poza tym, ostatnio zrobiło się głośno o serii DOA z powodu mającej niedługo rozpocząć się produkcji filmu "Dead or Alive"!!! Prawa nabył Mandfire Entertainment, który wprawdzie jeszcze nie ogłosił, kto wystąpi i kto będzie reżyserem, ale ustalił wstępną premierę na lato 2003 r. Miejmy tylko nadzieję, że występujące w filmie aktorki będą równie urodziwe co wojowniczki z DOA3 a także będą miały na sobie równie seksowne wdzianka) Oj trzeba uszanować "Tomb Raidera" z panią Angeliną w roli Lary, już niedługo wejdzie na ekrany kin "Resident Evil" (Milla Jovovitch & Michelle Rodriguez - ta para jest bez z pewnością obiektem fantazji wielu mężczyzn), w kolejce stoi "State of Emergency", "Tekken" i "DoA". Nie tylko wypatrywać kolejnych filmowych adaptacji słynnych gier. Jak jeszcze będą nadal występowali w nich tak urocze niewinnie to nie mam pytań.

Równie zaskakującą wiadomością okazało się zapowiedzenie na łamach Sego Game Jam 2 nowej gry z serii VIRTUA FIGHTER na GameCube. Wbrew oczywistym skojarzeniom gra ma nie będzie bijatyką!!! Określono ją rodzaj jako "Virtua Fighter 10th Anniversary Special Project" czy też "Virtua Fighter Quest" gra ma łączyć w sobie gatunki action/adventure i RPG (HA! Wszak kilka lat temu świat obiegły plotki o produkcji "Virtua Fighter RPG"!!!) prezentowaną fabułę. Pomimo wczesniejszej wypowiedzi Tetsu Kayamo (COO w SEGA) w której wskazano na VF KIDS zamiast VF4 jako grę najbardziej pasującą z całej serii VF do wypuszczenia na rynek NGC, "Virtua Fighter Quest" (premiera gdzies w 2003 r.) nie będzie grą przeznaczoną dla dzieci. Jez Graczy w różnym wieku, nawet dorosłych. I jak powiedział w trakcie publicznej wypowiedzi Yu Suzuki "( ) Pionierzy umieścia w grze elementy gry adventure i RPG. Zamierzamy umieścić wszystkie postacie z serii ( ) i bazując na trzymanych przeze mnie dokumentach mogę jedoz powiedzieć, że przytoczone "A" służy do kopnięć, a w grze jest pasek energii." Oprócz informacji dotyczących "Virtua Fighter Quest", wspomniany już Tetsu Kayama udzielił kilku informacji dotyczących planów SEGA w kwestii rynku automatów. Powiedział m.in. o tym, że pomimo większej ilości gier przeznaczonych na automat oparty o płytę Xbox nie na automat oparty o słobszą płytę Triforce Nintendo. To i tak Xbox nie jest dla SEGI podstawowym automatowym hardware. Ciekawą informacją jest też to, że Tetsu Kayamo pragnie VIRTUA FIGHTER (4) w wersji online, co pokrywa się z wyjaśnieniami Yu Suzuki i AM2 (i mówi:) DAJCIE NAM VF4 ON LINE!!!

NARESZCIE JAKIŚ TURNIEJ!!!

Tak! Wiele osób już nie mogło wytrzymać tej posuchy w kwestii kilku/kilkunastu częstych i popularnych, turniejów w TEKKENie i wreszcie ten zostanie został przełamany! Oto bowiem odbędzie się turniej, lecz można to też potraktować jako zlot Graczy z różnych części Polski.

W CO GRAMY? TEKKEN TAG TOURNAMENT (NTSC)
KIEDY? 4.05 2002 r.
GDZIE? W centrum Łodzi a dokładnie w znajdującym się na skrzyżowaniu ulic Piłsudskiego i Kilińskiego markecie "Billa" na pierwszym piętrze przy paczce
ZA ILE? Wpisowe w wysokości 5 zł.
CO MOŻNA ZGARNĄĆ? Konsole, akcesoria, pranumeraty PSX EXTREME - patronat nad imprezą mają firmy, Radio Eska, Express i PSX EXTREME
ZAPISY pod numerem 0606 988 383

UWAGA: Ilość osób mogących przystąpić do turnieju jest ograniczona do 200. Możliwe są też rozgrywki kilu mini-turniejów w ISS PRO EVOLUTION, VIRTUA FIGHTER 4 i TEKKEN 4 (III). Z pewnością będzie miłutko!

TEKKEN

Pomimo wielkim, że w każdym numerze PSX EXTREME się znajduje coś o jednym jedynym Tekkenie, chciałbym mimo to poświęcić wiele w tym temacie. Wynika to z tego, że nie wiem, co napisać, ale zawsze chcę coś napisać. Dlatego przejdźmy do rzeczy. Tru Ogun!

Zapomniałem TIT (miejscowość Słowacji Kuchli, Horlivka? Raczej NIGHTMARE!

Kazuya (WGS 1, 1, 1, 1, 1, WGF (TO gra)
Kazuya (WGS, WGS, WGS, WGF (TO gra)

Najlepiej gracz dla TK3 - Jarmarze Szczecińskim (Mike z Hefo o TK4!)

Jeryan T+2, 1, 1, 1, 1, 1, 1 (TO gra)
Michelle WGF, 1, 1, 1, 1, 1, WGF (TO gra)

TELEXTREME

Zgodnie z zapowiedzią, nadrabiamy zaległy konkurs który nie został rozwiązany gdyż "za horrorzono" mi telefon. Jednocześnie też ogłaszam długi, nowy konkurs i podaję do niego pytanie:

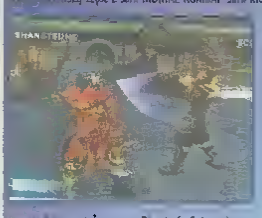
1. KTO TO JEST BANGOO I Z JAKIM MORDOBICIEM (MORDOBICIAMI) JEST ZWIĄZANY?

2. ILE ŁĄCZNIE POWSTAŁO GIER NALEŻĄCYCH DO SERII MORTAL KOMBAT? PODAJ WSZYSTKIE, PEŁNE TYTUŁY.

Zasady takie jak zwykle. SMS y i nagrodę na skrzynce poczty głosowej nie są brane pod uwagę. Odpowiedzi można udzielać dnia **24.04.02 r.** pod numerem **0501 391 911** od godziny **21:00** (wcześniej nie odbieram, bądź też telefon będzie wyłączony). To są dwa konkursy, więc wystarczy znać odpowiedź na jedno pytanie. W obu konkursach wygrać mogą po trzy osoby, pierwsze które się dodzwonią i udzielą poprawnej i pełnej odpowiedzi na któreś z pytań. Nagrodami są Memory Cardy.
UWAGA w trakcie połączenia można udzielić odpowiedzi tylko na jedno z pytań!

MORTAL KOMBAT: DEADLY ALLIANCE

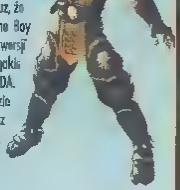
[illegible] TEKKEN 4 i VIRTUA FIGHTER 4 czy nawet SOUL CALIBUR 2 nie zawsze [illegible] najwyższą część z serii MORTAL KOMBAT. Seria ktorej licencja jest jedną z najbardziej dochodowych w historii gier komputerowych przyniosła [illegible] ponad 1,5 miliarda dolarów (!!! milionów sprzedanych gier, [illegible] filmy muzykę, zabawki itd.). Nie najwyższą część oryginalnej sagi z każdą ujawnianą przez pro licentów informacją zapowiada się coraz lepiej, choć gra już na wstępie zaprezentowała się niezmiernie interesująco! Niedawno udostępniono [illegible] zostaną wersje Director's Cut on-line [illegible] miesiąc temu trailerem w której [illegible] jest pełna, wspaniale wykańczająca [illegible] Scorpiona, a nie tylko jego fragmenty. Obecnie zostały jak na razie trzy plansze na których będziemy walczyć. Acid Bath jest jaskinią Shang Tsunga, którą okrągły dziedziniec otaczany jest fosą wypełnioną kwasem i stalowymi zdolnymi pluć tą substancją. Kotan Palace przedstawia okrągły ring otaczany [illegible] w sali tronowej Goro a znajdujące się pod ziemią Lava Shrine węże się z nową postacią Dragon Kingiem i stanowią inkubator dla jaja ostatniego Wielkiego Smoka. Wspomnianych już o tym, że wojownicy będą mogli w walce wykorzystywać razne bronie tymczasem okazuje się mogą one mieć wręcz zasadnicze znaczenie – w jednym z wywiadów Ed Boon (główny twórca MORTAL KOMBAT) określił najnowszą część jako "mocniejszą wersję jak SOUL CALIBUR". Będzie jednak można przełączyć rozbroić za pomocą odpowiednich dosów o ujawniano miesiąc temu. Nowość w systemie daje możliwość wyboru różnych stylów walki, przydą się do tworzenia custom strings. Potwierdzono też obecność staggerów z [illegible] będą też inne rodzaje stunów. W dodatku MK:DA ma się cechować bardzo dobrze odwzorowanym zachowaniem zwodników po otrzymanym ciosie a sposób i dokładność odzwierciedlenia skutków walki na postaciach (rany i siniaki) oraz ich strojach (będą się darły) określa się jako innowacyjny czy wręcz rewolucyjny. To wszystko ma być przedstawione z jeszcze większą wyrazistością, szczegółową przedstawioną brutalnością i niezwykle naturalną animacją. Odpowiedzialny właśnie za animację postaci John Vogel potwierdził że zachowania postaci odnoszą się będą do ciosów i ruchów zarejestrowanych z wykorzystaniem Motion Capture, która zostanie zmodyfikowane przy udziale mistrzów sztuk walki i filmowych kaskaderów – wśród nich znaj dują się znany dobrze z poprzednich części Carlos Pesina (Kenshi).





W grze wystąpi minimum 15 różnych postaci, ich liczba najprawdopodobniej będzie wahać się w granicach 20 – 24. Znami są już te kolejny uczestnicy turnieju podany miesiąc temu skład (Shang Tsung, Quan Chi, Scorpion, Raiden, Jax, Sonya, Liu Kang, Kitana i Sub-Zero) wzbogacił się o kolejne, następujące osoby: Kenshi, Cyrax, Blind Kenshi, Mokolo, Drahmin i jeszcze [illegible] oprócz się tylko na artwoku wypuszczonym przez MIDWAY wystąpi też Moloh. Czyli już teraz można wyszczególnić czterech zupełnie nowych chłopków o których na razie nic nie wiemy, dwóch można powiedzieć. Tylko tyle, że Blind Kenshi wygląda jak ninja bez maski i ma oczy zasłonięte czerwoną opaską, Mokolo walczy w płaszczu Drahmin jest Murzynem z jakiejś pierwszej maski na twarzy a Moloh określony mianem 'ONI-destroyer' to przygarbiona długoręka, krępa bestia o niebiesko-szarym zabarwieniu skóry.

Na jednym z artworków przedstawiających Quan Chi widać, że czarownik posiada amulet który był przedstawiony w filmiku końcowym tej postaci w MK4 oraz w MK MYTHOLOGIES SUB ZERO. Wszystko więc wskazuje że faboln będzie zgodna z tym co dotąd przedstawiły gry z serii MK, więc niemalże pewnym można być obecności w grze też Lu Kanga (może też Kung Lao?). Wiadomo też, że każda z postaci ma posiadać co najmniej dwa bardzo realnie się od siebie "stroje"



Z MK:DA wyraźnie rywal mający zagrozić pozycji królowych mordobić. Al Ryan zapewnił oficjalnie potwierdzono już, że gra wyjdzie nie tylko na GameCube a Xboxa i Game Boy Advance ale także na PlayStation 2. Co więcej, każda z wersji ma być unikalnego przedpodobnie będzie zawierać jakiś dodatek, który nie będzie obecny w innych wersjach MK:DA. Niestety jak na razie nie wiadomo czy odnosi się to będzie do trybów gry ewentualnych dodatkowych postaci i plansz "exclusive" czy też może do obecnych mini-gierek ('Test Your Might .. I tajemniczy na razie 'Test Your Sight')? Za miesiąc będzie jeszcze więcej informacji!



Hejo! Po pierwsze, sorry za brak w ostatnim numerze... Przyczyny - mnóstwo, najlepsza jest to że moja siostra dostała trwałego. Doo, jak ja bardzo dziękuję – pozałuję mnie już trochę, bo jeszcze muszę zdać łacinę (magistra latina curva est, hueheue). Poza tym pozdrowienia moje Drogie, wychodzę na "osiemki" i ogólnie nie jest wesoło. Ale jako że zbiorom pieniądze na wakacje to muszą się udzielać (i to nie tylko lu- ale to na razie śpiewy "soprano") (...) Z rzeczy bieżących: nadeszły zaległości przed Wami konkursowy wyczyn Saba który z różnych przyczyn idzie dopiero teraz. Ponadto jak zwykle trochę zapraw dla tych zawodników tamtej CALIBURa wydaje się niewyczerpany więc z pewnością znajdzie się tu jeszcze sporo materiałów głównie autorstwa znanego duetu "Amen & Sab". Kolejna jakaś czas temu wręcz zespołu mnie tekstami, więc zaulm wykorzystam wszystko wyjdzie SC2, hehe. A już niedługo ruszymy z DOA3 jako ze wersja PAL już jest. Sweet!

[mutti]salw@polbox.com

SOUL CALIBUR

CERVANTES SURVIVE - by SAB

Cervantes to jeden z najmocniejszych killerów występujących w SC. Jego arsenał zawiera rewelacje zarówno po atoki boryzontalne ("liksy") jak i wertykalne ("igieki") świetne "anblekii" dość kiepskie postawę niezgo sobie ring-outy ciosy zliderające z sadystycznością Tekkenem całkiem Hwihachi. W zasadzie jedyne to można mu zarzucić to raczej mocne block stuny i skromny [illegible] czołowych ruchach. Najlepiej radzi on sobie na średnim dystansie, jednak po początku przyzwyczaisz się bliżej ciosom przystosowanym do walki z bliska.

A~p
p+A
d/p+A
f+B
f+A~A
(WS) A,B_(B)
A~B
FC,A+B
d+B
B~A
p+B+K

Cztery pierwsze to podstawowo odpowiednio szybkie ciosy trafiony na CH powodują różne ciekawe efekty. Po f+A~A na counter masz gwarantowany w postaci rzutu z pierwej strony a to już naprawdę coś. Kolejny potencjalnie możesz wykonywać także podczas leżenia – zwiększa to szansę trafienia na counter, a wtedy drugi cios jest gwarantowany A~B jest stosunkowo szybkie po dobnie zresztą jak FC,A+B d+B ma niczego sobie zasięg i jest znacznie do stopowania nieco natomiast używych przeciwników z kolei po B~A masz sporą szansę na posadzenie rzutu z przodu na CH zaś z pierwej strony. Ostatnia kombinacja zasięgowa. Gdy blisko przeciwnika, więc możesz zaryzykować wrzucenie czegoś na low, rzucać lub też rozpocząć custome. Te tyle odnośnie walki z krótkiego dystansu. Pora teraz na ciosy do których wykorzystywano pokrzaka mieso wrąc w wolnej przestrzeni.

Pół-dystans to zdecydowanie najlepsze odległość dla Cervantesa. I tak.

d/f+A
A+B,A_B
d/f+A+B
f/f+A~(B)
f,f+[A]+[B]
u+A+B
u/p+A+B
[Dw] u/p_d/p+A
f,f+A
B,B
p p+s
f+B+K
[Dw] d_u_p+A+B
[Dw] u/f_d/f+B
[Dw] u_d+A,A_B
f f+B
p+[B],B

d/f+A to jedna z lepszych pozycji się postara Można ją opóźnić lub zagadać zanosząc zmiennie jednocześnie wysokość ataku chcę dobry przeciwnik i raczej nie da się tym zaskoczyć. Nie przesadzaj z używaniem A+B, gdyż jeśli pomyślisz cios zostanie zablokowany to bez względu czy zakończenie pójdzie dołem czy środkiem drugi może zostać ofiarny lub spanowany. Po prostu spróbuj raz czy dwa i koniec. Kolejny trzy to unblockable z czego szczególnie dobry jest f,f+[A]+[B] szybki silny i mocny za nim posadzi rzut z pewnością d/f+A,[B] z kolei jest niezłe na wstających. u+A+B to chyba najwyższy blokowalny cios Cervantesa. Zimno z zamu zablokuje nasty damage, po Spirit Charge stoję się niezablokowalny a na counterze wybija wysoko (znów B~B) u/p+A+B jest świetne z nieco większej odległości. Zadaje mocne obrażenia i trafia leżących będąc jednocześnie jednym ze Spirit Charge'ów unblockables [Dw] o/p_d/p+A oraz f,f+A zbieraczy sobie supkującego przeciwnika, o ostatnim mogą okazać się przydatne B B B oraz kolejna decydowanie najlepsza combo tok z pewnego kilku możliwych zakończeń (dwr midy i low) jak i znakomitej możliwości cancelowania p p+B spisuje się zarówno z pół-dystansu jak i blisko: ale tylko w tym drugim przypadku uzyskamy rzut (tanio sting-autujący zresztą) f+B+K ma świetny zasięg i primytet (efekcik), a zakończona obrażenia są masakryczne jak na tak szybki cios. W przypadku trafienia mamy jeszcze czas dołożyć mu na dodatek [np u+A+B). Jest to dość ryzykowne, ale jeśli wejdzie koło mnie po pół parowi potowne energii. W ogóle "teleport" jest bardzo dobry na postacie dysponujące dodatkowymi postawami w których na mocne blokowość (np Mitsurugi, Voldo). Kolejne dwa ataki też są niczego sobie – wkładają (jak na Cervantesa) mocne block stuny a jednocześnie stanowią spore zagrożenie dla spójności melekularnej Gracza. Używaj do woli. Przyczyna może okazać się również [Dw] u_d+A,A_B z racji wyboru zakończenie. Dwa ostatnie nikogo służą do trzymania przeciwnika na dystans. Pierwsze sprowadza się wręcz do ferrywanie atak poprzedzony jest mrugnięciem uskokiem do tyłu. Kolejna opcja mi wpadła szybko zarzuć a puść drugie B trafi z odpowiedniego dystansu, to można nawet uzyskać ring-out.

A propos ring outów tutaj tokża mamy niezłe pole do popisu:

d/f+B+K,[B]+[K] K~B [Dw] u/f_d/f+K
A+G wywalają do przodu
d/p+A~B do tyłu
p p+A, K~p oraz w prawo
A~f~ i lewą stronę.

Cervantes posiada także dodatkowo postawę z której może wyprowadzać parę niezłych zagrań QCB A jest dość szybkim "anblekiem" jednak idzie na high. Ponadto możesz go odwieść i wpakować np czuł czy i hochy f+B+K. Dobry jest także QCB,B – sam w sobie zadowalające obrażenia a jakby tego było mało świetnie pasuje on z nim zrobić z powodzeniem. Mozesz przepleść te ataki z QCB d+A,A, ale i tak stanowią one ograniczone przyjemne w tej postawie nie jest on tak skuteczny jak chociażby [must] i [Yoko] Miłego ringu.

Na koniec pozostaje jeszcze kwestia dobrania ładnego. Zdecydowanie najlepszym wyborem stanowi ostatnio aktywowanie [must] i [Yoko] Miłego ringu.

Na koniec pozostaje jeszcze kwestia dobrania ładnego. Zdecydowanie najlepszym wyborem stanowi ostatnio aktywowanie [must] i [Yoko] Miłego ringu.

UPDATE - Amer & Sab

KILIK

u+G A, p,p+B gwarantik

p+A+B mimo średniej szybkość, to bardzo ważny cios tej postaci. Dobry po f+A+B ([Dw] u_f+B (no block) oraz d+A. Przy oczywistym wykorzystaniu [illegible] może trafiony (rzadko) powoduje kilka dodatkowych ataków. W przypadku zablokowanie jesteś całkowicie bezpieczny z bezpiecznym cofnięciem. Jeśli po d+A przyczyniłeś przeciwnika do rzutu to wykonuję p+A+B często wpadniesz mu na CH. Używać ostrożnie przeciwko kuhnącym nadużywać [Dw], bo w razie chybienia rzucik w pięcy/z hełu mesz jak w banku.

VOLDO

p,p+A, d+K gwarantik
[DK] f+B,B d+K gwarantik
d/p+B+K_[*K] d+B+K, (mantis rawd) K super gwarant
(mantis rawd) p p K można jedynie DR gwarantik
p p+A+B+G p p+A+B+G kolejny gwarant
p p+A+B K, d/A+B rzut często siada

IVY

d/p+B f+B~A,[B] przepiękna akcja, wymagająca jednak nie co praktyki, dość ryzykowna. Mimo to warta próbować, bo obrażenia sięgają 160 punktów energii. Po wychyciu natychmiast wykonujemy f+B~A które idzie na nad różnie leżących o jeśli trafi podwójna! Trzeba to od przytrzymania) odsuwa na bezpieczną odległość, oczekując nam jednocześnie odpowiedni dystans do "natloka". Jest jednak po podbitce jeden ruchik wykuna QR lub trafi tylko pierwszy z dwóch ataków wykonaj zwykłą, blokowaną wersję. Nawet jeśli kelek wysadzie z jakimś atakiem to atak raczej zadecyduje tu pamiętaj "zgrajka". Na i może być ring-out. Trochę zakręcone ale bardzo skuteczne.
CH d/p+A u+B+K gwarant na rzut z powietrza
f+A (trafiona na counter) atak lub run (run-tim) d/f+B+K gwarant
CH d/f+K d/f+B+K gwarant

I to już wszystko jak zawsze GREETZ dla supperterów i do przeczytania za miesiąc.□



MUTTI

SEZON 26

Kącik SPORTOWY



shiva@psxextreme.pl



No i stało się - przegraliśmy z Japonią... Sam nie wiem, co było gorsze: oglądanie tegoż meczu, czy słuchanie duetu Borek&Jonek. Ludzie, czy oni słyszeli kiedyś komentowane przez siebie spotkanie? Cóż pozostaje tylko się cieszyć że nie dotarłem na siedlce w Łodzi by oglądać tę farsę w wersji 'live', gdzie rzucają petardami we własnego Premkarza i gdzie doping sprowadza się do krzyknięcia raz na dziesięć minut "RTS, najlepszy jest!". No comments. Młotysz odebrał kryształową kulę i chciałem przede wszystkim pozdrowić "reprezentację polskich orzeszkoczków" - pasowało, poniżej "satki" na mamucie, to wyczyn godny zawodnika z orzełkiem na piersi. No tak, ale przecież oni już zmęczeni sezonem (od kookurse w Zakopanym), biją się skakać po upotkaj kolegi i w ogóle Tajner jest najlepszym trenerem na świecie. Wolą się skakać - czujecie motyw? Gosc całe życie skacze na nartach, za to mu płacą (częściowo z naszych podatków), toką mo pracę !... bol się skakać. Rewelka. Uff, rozpodziłem się, gdzieś jedock trzeba o tym napisać, bo nie mogę już słuchać o "dobrych występach", "młodych, utalentowanych zawodnikach" i tym podobnych bzdurach Szopke i Szaranowicza. (...) Zapraszam do lektury "Kącika...", zwłaszcza odsyłem do tekstu o Łodzi ISS-a - długo to trwało, za co kilję się w piersi i przepraszam zainteresowanych, ale ruszamy. Nie mogę się doczekać, będzie power! [shiva]

Kontakt: shiva@psxextreme.pl, 0606-133-803, listownie na adres Redakcji z dopiskiem "Kącik sportowy"

Thanks to Mate isz Roy z Wałbrzycha (sprawa lokalu trochę nierealna) Anka z Siemianowic (a dasz radę? Jasiem wymagający) Pinki Adam z Łodzi (przeczytaj wstęp) Gonzo Lirojek Kuba z Wrocławia i mysle ze tak jakby co dzwon) Mały Anita z W wy (wiącz sobie kolezanko obsługę SMS ów przez bramkę WWW wtedy mozn odpiszę) Afol

LIGA ISS-A

Brak informacji o Lidze w poprzednim wydaniu "Kącka .." nie wziął się z niedopatrzenia "składu", mojej "ynteligencji", czy też fakie ogólnego świętowania zdobycia dwóch olimpijskich kątków przez Adosia BTW, Małysz kupuje w kiosku bilet tramwajowy, na co ekspedientka mówi dwa złote. Małysz odpowiada: nie, jeden srebrny i jeden brązowych, tylko po prostu sprowa lokalu, w którym zawody miały się odbyć, nie zostało jeszcze pomyślnie zakończona. Koniec końców, postanowiliśmy złużej nie zwlekać i podjęliśmy ze Śćerą decyzję, że zobowę przeprowadzimy ostatecznie w miejscu mocno klimatycznym i dickowym Gdzie? No terenie Redukcji! Nie wyobrażam sobie nawet, co tam się będzie działo, ile osób zostanie wyrzuconych przez okno, ile wdrinkne na widok Śćery, ile Gamera "klepnie" na dzień dobry. Jedno że to wiem na pewno - kiba będzie niezła. Konkrety poniżej.

Zgodnie z tym, co pisałem wcześniej, musowo przeprowadzić trzeba eliminację do Ligi, z racji że chętnych jest kilkakrotnie więcej niż miejsc. Eliminacje zorganizuję na prostej i klorawnej zasadzie systemem pucharowym, tzn. każdy szarpie dwa (o ile z braku czasu nie ograniczymy się do jednego) spotkania (mecz i rewanż), o wygrany dwu meczu przechodzi dalej. I tak do wyłonienia najlepszych 8 zydziestu Graczy, he tyle ostatecznie zawodników liczyć będzie Liga. Owa trzydziestka szczęśliwców spotykoc się będzie później co 2 - 3 tygodnia (jahs sensowny terminarz rozgrywek ustalimy po miejscu, podczas eliminacji), szczerwojąc kilka meczy. Wynihi, ohtuleing ie bełę i wszystkie ciekawe wydarzenia na bieżąco przedstawiał będę w kolejnych wydaniach "Kącka ..". Uwaga! Podaję ostateczną datę eliminacji. 11 maja, sobota, dokładnie w sawo południe Tego właśnie dnia i o tej godzinie zapraszam wszystkich zepisonych wcześniej telefonicznie (na Ligę Śląską) Zapisani na Ligę w Krakowie niechaj doczytają do końca, poruszę tę kwestię) do siedziby Redakcji. Adres jest w stopce. Aha, sprawdzał będę zgodność nazwisk z tym, co mam na liście, więc żadne wielki raczej nie przejdzie).

Przez eliminację przewinie się pokaźna liczba osób, więc ca by budynek biurowca i pomieszczeniu i udekcyjne jakos przetrwały, upieję o wyrozumiałość w kwestii ewentualnego czekania na rozegranie meczu. Stanowisko będziemy mieli cztery, więc wszystko powinno pójsc sprawnie i szybko (uśmiechom się na samą myśl powyższych słów w czpadcie turniejów na EP i EP2:) Oki, pozostały jeszcze sprawy formalne, o które ciągle pytacie. Kwestia "wpisowego" - tak, jak pisałem wcześniej, wpisowe dotyczy tylko tych Graczy, którzy zakwalifikują się do Ligi. Jeśli kios z dpadnie w eliminacjach, oczywiście nic płacić nie musi. Wpisowe ustaliliśmy na 40 zeta (wpłata zaraz po zakwalifikowaniu się), co mam nadzieję jest kwotą "do przyjęcia", zwłaszcza że wszystkie idzie tylko i wyłącznie na nagrody dla najlepszych. Poza tym chodzi to też o to, by nie zdarzyło się sytuacja, że ktoś wejdzie do Ligi i później ale je sprowę zależy mi na tym by grali najlepsi i jednocześnie ci, którym naprawdę na tym zależy. Oi, wymyślona jest prawdziwa miłość do ISS-a i uczciwej rywalizacji. Jak łatwie to ujmiem..

Na koniec przypominam najważniejsze punkty regulaminu Ligi, zwracając uwagę na jedną rzecz - zmienił się jeden z jej punktów. Z racji że głosem o ogromnej większości gramy w DOUGĄ część ISS-a, pojawił się problem z ustawieniami prędkości gry. Jak powszechnie wiadomo, "dwójka" jest wyraźnie wolniejsza od cześć pierwszej i szarpanie przy ustawieniu "standardowo osiem + trzy kreski" (tak jak na EP/EP2) trochę nie miałoby tu sensu. Zagramy zatem przy prędkości ustawionej na maksimum (znanto wtedy), o ca tak często prosiliście. Informacje dla zapisanych na Ligę w Krakowie: jeśli ktos miałby chęc dojeżdżać do Katowic, zapraszam na eliminacje; też zostanie do nick dopuszczony. Uspokajam jednocześnie, że i w Krakowie wystartujemy za jakiś czas. Wszelkie dodatkowe informacje możecie uzyskać pisząc na mojego emilu bądź po prostu telefonując. Poniżej pojawniejsze punkty regulaminu:

- grać można wszystkimi podstawowymi drużynami, z wyłączeniem Brazylii W trakcie sezonu ogowego NIE będzie można zadeinić wcześniej wykraonj drużyny.
- aby wziąć udział w Lidze, konieczne jest posiadanie własnego pada.
- w przypadku uzasadnionej niemożności stawienia się któregoś z Graczy, w szczególnych przypadkach można zakłegać o przeniesienie meczu danej kolejki na inny termin
- nie stawienie się na kturykolwiek mecz oznacza oddanie spotkania walkowerem
- przed każdym meczem zainteresowanie możliwość wprowadzenia własnych ustawień i tohtyk, bez żadnych ograniczeń czasowych (byle bez przesady!)
- każde spotkanie trwać będzie 10 minut (w eliminacjach po 5 min.), w przypadku remisu nie ma dogrywek ani karnych (wyjątek - eliminacje Ti moja systemem pucharowym).
- nie będzie dopuszczone wprowadzanie i wczytywanie własnych ustawień z Memorki.
- wpisowe w wysokości 40 zeta do wiszczenia podczas eliminacji, oczywiście po zakwalifikowaniu się do Ligi

LIGA ISS-A Z NOWEJ RUDY



Som pomysł zorganizowania Ligi ISS-a nie wziął się znikąd i uskuteczniają go rownież niektorzy nasi Czytelnicy. Przykładem niech będzie list i zdjęcia nadesłane przez Jarka Zelaszewskiego z Nowej Rudy, który wraz z kolegami postanowił dziełać, organizując u siebie w szkole coś na kształt takiej mini Ligi. Zresztą oddaję głos Jarkowi: "Hello. Oketa miesiąc temu wpadłem z kumplami na pomysł zorganizowania ligi ISS a. Oczywiście, nie chodziło mi o tokę zadymę, jak ty tom krecisz. Zebrolismy się w dziesięciu i gromy w budzie - to jedyna miejsce, gdzie mozemy się spotkoc, ponieważ szkoła zajduje się w małym miaście, a grajcy ludzie są z jeszcze mniejszych miejscowości. Załączam zdjęcie, na którym widać całe nasze królestwo, natahnoo siedzibę szkolnego samorządu). I co je tu więcej jeszcze napisoć, jeśli dusz rudę, wspomnij coś o tym, może za naszym przykładem pójdą inni." (...) Hmm, niezłe, całkiem mozliel Publikuję ten list właśnie po to, by zachęcić wszystkich lonow ISS-a do podejmowania prób organizacji takiej mini-zabawy w swoim gronie znajomych i wantownie później nadsyłanie materiałów. Ja tymczasem słupiam się już na przygotowaniach do eliminacji (przypominam, 11 maja, listosy w osobnej robryce) naszej "ekstrimowej" Ligi...

PES I OPCJA EDIT

Co krzyżyk - przychodzący do mnie na skrzynkę, w ostatnim miesiącu w olbrzymiej większości tak, "pesowcy" się mi artykuły nadsyłane do PES-Mistyki, tym razem jednak dotyczą one Netu, konkretnie więc odnoszą się do poprzednio opisywanej i wrzuconej kolejnej aktualizacji - polskiej przede wszystkim o Czechów i Węgry, na których przyszło nam się zmierzyć w jednym z naszych rywali w grupie podczas nadchodzących finałów MS. Amerykanów. Pisząc czy zamieszczę waszą jakąś inny zespoły za mnie się. Ale! Wszystko sterami się sprowadzać (w mojej mocy). Ale czasami mogę się zdarzyć drobne przekłamanie. Pozdrowienia do Holdena, który wykrył małe nieścisłości w przedniom numerze w zespole Argentyny jest Roberto Fabian Ayala (ten z Valencii) a nie Celso Ayala (Paragwajczyk z River Plate) i jeszcze Kamarun, gdzie ma być Pius N'Diefy (nie N'Diofu). Dzięki i na tabuję mojemu lenistwu ( ) Krótkie objaśnienie poniższego zestawienia: pierwsze kolumnie oznacza pozycję danego piłkarza na boisku, drugie - prawidłowe nazwisko z gry, trzecie prawidłowe nazwisko wraz z imieniem.

USA

GK	Lalcer	Kalliq Casey
DF	Garis	Regis, David
DF	Harhalter	Harhalter Greg
DF	Ojwes	Agnes, Jeff
DF	Jetus	Jones, Cobi
MF	Mallosa	Llamosa, Carlos
MF	Ramos	Ramos, Tab
MF	Swellert	Stewart Ernie
MF	Neyr	Reyna, Claudio
MF	Anoseh	Sannah, Anthony
FW	Ronoon	Moore, Joe-ennar
DF	Papa	Papa, Eddie
DF	Haydek	Haydek, Frankie
MF	Reeding	Dooring Chad
MF	Maros	Ramos, Tab
MF	Olhern	O Brien John
MF	Cinyton	Clinton Mathis
MF	Wells	Wills Adrian
FW	Vrenke	Klenzek Jovan
FW	McDrihn	Mcknight, Brian
FW	Zarow	Kaowe Aste
GK	Mdkn	Klaute Tony

CZECHY

GK	Simcek	Srnicek, Pavel
DF	Fulkne	Fukel Milen
DF	Rerku	Kuka, Karel
DF	Rapko	Repka Tomas
MF	Hurwet	Horvath Pavel
MF	Nedfed	Nedved Pavel
MF	Prinsky	Poborsky Karel
MF	Bolger	Berger, Patrick
MF	Rascky	Rosicky Tomas
FW	Killer	Keller Jan
FW	Snimor	Smicer Vladimir
DF	Nowotny	Nowotny, Jiri
NF	Vodnic	Vicek Petr
DF	Ural	Latal Radoslav
MF	Bolak	Bejbl, Radek
MF	Rosicki	Jarosik, Jiri
MF	Nerubnik	Baranek Miroslav
MF	Trisa	Tyce, Roman
FW	Lavkint	Lokvenc, Vratislav
FW	Gwynor	Wagner Rene
FW	Sunko	Sneka Libor
GK	Mlyer	Mayer Libor

WALIA

GK	Rlohru	R.Jones, Paul
DF	Kulmon	Coleman Chris
DF	Dwrlih	Melville Andy
NF	Pegg	Pegg Robert
NF	Daley	Delaney Mark
DF	T Robbns	Robinson, Stephen
MF	Kunrege	Savage Rob
FW	Gregs	R Giggs, Ryan
MF	Spren	G Speed Gary
FW	Rlork	N Blaks, Nathan
FW	Nurts	Hurtson, John
DF	Simms	Symons, Kit
DF	Westyn	Weston Rhys
DF	Sarrel	Barnard, Darren
MF	Jehn	Jenkeon Andy
MF	Dawns	Davies Simah
MF	Jonus	M Jones Matthew
MF	C.Rehins	Robinson Carl
FW	Gelony	Bellamy Craig
FW	P Robbs	Roberts, Iwan
FW	G.Robbs	Roberts, Gareth
GK	Frostun	Freestone Roger

Plis

Tele Sport Xtreme

Hah, wiecie, kto pierwszy odpowiedział prawidłowo na pytanie z zeszłego numeru? Niejaki Lukcz. Nawet wiem, czy dostanie nagrodę, Loki, mogłeś jechać na mecz Polaków z „Ukrainą do Kijowa, tam dostałbyś pewnie kilka „nagród" od miejscowych kibiców (ten czubek kibicował małym żółtym ludzikom!). Dobra, tak na poważnie, to Memorkę dostaje Maciek Kostrzycki z Wrocławia, a prawidłową odpowiedź brzmi: Manolis „Gino" Nikoyannis nie obecnie w klubie Jubilo Iwata. Pytanie na bieżący numer:

Jaki oddział SEGI odpowiedzialny jest za gry sportowe tej firmy?

Na odpowiedzi czekam pod stołem i chyba już wszystkim znanym numerem telefonu: 0606 133 613. Dziwnie można do końca kwietnia, a najlepiej, najprościej i najskuteczniej jest otrzeć do mnie drogę SMS-ową ze zwięzłą podaną odpowiedzią, imieniem, nazwiskiem, a także pełnym adresem. Na SMS y czekam do 22 kwietnia włącznie.

Nie wiem, czy z drugim THPS jest jak z winem, czyli im starsze, tym lepsze, ale nowych wyników z tej gry dostaję ostatnimi czasy niemal w takiej samej ilości, jak w przypadku "trójeczki". W ubiegłym miesiącu poprawione zostały rekordy na mapie MARSEILLE (niezmiennie by Emo), SKATE STREET (ponownie Emo) oraz SKATE HEAVEN, dzięki której zaistniał w panteonach tabelkach nowy Gracz: Damian Grzybek z Cieszyna. Kończąc ów krótki przekaz informuję, że czasowym likwidatorem rekordu poświęconemu THPS2 (nieco mniejszą). Częściowo, bo nadal można ustanawiać rekordy, jednak wrzucać je będę tak co 2 – 3 wydania "Kącika...", proporcjonalnie do ich ilości i jakości.

Rekordy za "całość"

THE HANGAR	8,262,802	Jakub Bławat, Kraków
SCHOOL II	5,893 014	Jakub Bławat Kraków
MARSEILLE	8,627 767	Robert "Emo" Emerla, Chełm
NY CITY	8,999,375	Wiktor "Vicko" Olkuski, Czeladź
VENICE BEACH	5,290,546	Andrzej "Tolek" Tolarski, Płock
SKATESTREET	4,650,029	Robert "Emo" Emerla, Chełm
PHILADELPHIA	3,960,816	Jakub Bławat, Kraków
THE BULLRING	4,448,997	Krzysztof "REX" Płowczyk, Katowice
HOPPER DROP	2,357,320	Jakub Bławat Kraków
SKATE HEAVEN	12.281,275	Damian "Grzybo" Grzybek, Cieszyn

Rekord za jeden trik

THE HANGAR	7 483 397	Wiktor "Vicko" Olkuski, Czeladź
SCHOOL II	2,920,428	Jakub Bławat Kraków
MARSEILLE	4,267 801	Robert "Emo" Emerla, Chełm
NY CITY	2 704,256	Wiktor "Vicko" Olkuski, Czeladź
VENICE BEACH	2 139,988	Robert "Emo" Emerla, Chełm
SKATESTREET	2,434,206	Robert "Emo" Emerla, Chełm
PHILADELPHIA	1,791,151	Jakub Bławat Kraków
THE BULLRING	2,678,022	Krzysztof "REX" Płowczyk, Katowice
HOPPER DROP	1 728,720	Jakub Bławat, Kraków
SKATE HEAVEN	4,421 461	Damian "Grzybo" Grzybek, Cieszyn

KONKURS NA NAJŁADNIEJSZĄ BRAMKĘ W ISS PRO EVO. 1&2 i PES

Witam. W tym miesiącu kicho, nomocki. Chyba wziąłeś się za malowanie jajek, bo bramek dostałem jak na lekarstwo, a większość z nich niczym specjalnym się nie wyróżniała. No "bramkę państwowej przyszłościowej" jednak przeczytałem quest z PE6S7 przekładem do numeru 5!! I jeszcze jedno. Jak przyszłości kwiatu, to wkładajcie kasperkę zwerniksu (ze znaczkiem) takiej wielkości, aby te kasetę się zmieściła! (Hauwa)

ŁADNA BRAMKA..



Najładniejszą bramkę w tym miesiącu strzelił Dawid Traczykowski z Łodzi. Dośrodkowanie z prawej strony boiska do Rocoby, który przedłuża głową do Shevchenki. Temu nie pozostaje nic innego, jak umieścić głową piłkę w siatce. Memorka...

DAWAJCIE WIĘCEJ PEŁNYCH

Należy zdobyć bramkę po rykoszecie. Liczy się przede wszystkim odległość z jakiej padł strzał.

SPARRING PARTNER

- Szukam chętnych do gry w ISS-a (1/2 z Konwersji Lubelskiej pro skaterów. Krzysiek), tel. 0504 462 4[illegible]3
- Poszukuję chętnych do szarpanin w TH 2/3 z Chełmian i okolic. Emerla Robert (tel. (0-prefiks-82) 569-2[illegible]11

LIGA ISS-A Z NOWEJ RUDY

Ducie wiaru, że takie rzeczy zdarzają się jeszcze w 2002 roku? Pamiętne wydarzenia miały miejsca w rzeczywistości, podczas półfinałowego meczu Pucharu Afryki (innymi słowy, odpowiednik Mistrzostw Europy na naszym kontynencie - to tak dla zobrazowania powagi imprezy), w którym gospodarze, reprezentacja Mali - de facto prowadzona jeszcze przez Henryka Kasperczaka, który obecnie trenuje Wisłę - podejmowało Kamerun. Mecz ostatecznie zakończył się zwycięstwem tych drugich, w stosunku 3 0. Nowsze podaje za serwisem sport.interia.pl.

Przed meczem doszło do nieprzyjemnych incydentów - policja aresztowała grającego trenera drużyny Kamerunu, bramkarza Thomasa N kono. N kono został aresztowany w chwili, kiedy już stał na murowie i przygotował się frogmeutam wcześniejszych meczy turnieju, pokezywanych na boiskowym telebimie. Zarzucano mu rzucanie czerwonych. Po kilkunastu minutach zawodnika wypuszczono. No 90 minut przed opatkaniem odbrew stadionu, gdzie miał się odbyć mecz, nie chcano wpuścić drużyny Kamerunu na ten en obiektu. W końcu jednak goście weszli na stadion. Działacze Kamerunu twierdzą, że już wcześniej byli poniżani przez organizatorów. Zgodnie z ich słowami, w środę, kiedy przyjechali na stadion w Bamako na oficjalny przedmeczowy trening, przez kilkanaście minut nie było światła, a po rozpoczęciu zajęć kilkakrotnie przerywało im je później policja.

Hah, "rzucanie czorow" - zanosi się na niezły ubaw podczas piłkarskich Mistrzostwach Świata w Japonii i Korei, wszak podobno większość drużyn z Czarnego Lądu ma w swojej ekipie przynajmniej dwóch szamanów-).

Rekordy za "całość"

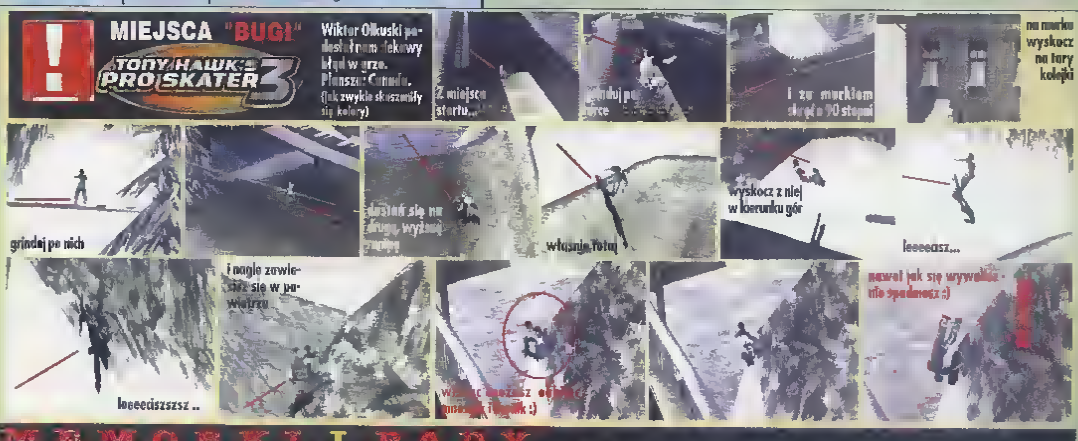
FOUNDRY	10,225,645	Dawid Musiał, Stargard
LOS ANGELES	11,037 885	Robert Nowaczyk Gniezno
RIO DE JANEIRO	14,241 502	Tomasz „Dier" Berski, Nowy Sącz
SUBURBIA	8,543,080	Robert "Emo" Emerla, Chełm
SKATER ISLAND	10,870,612	Robert Nowaczyk Gniezno
AIRPORT	14,998,252	Łukasz Ziółkowski Strzelin
CANADA	12,130,598	Robert Nowaczyk Gniezno
TOKYO	9,530,804	Dawid Musiał Stargard
DOWNHILL	3,055,494	Dawid Musiał Stargard

Rekord za jeden trik

FOUNDRY	7,465,115	Robert "Emo" Emerla, Chełm
LOS ANGELES	7,739,216	Robert Nowaczyk, Gniezno
RIO DE JANEIRO	9,951,206	Robert Nowaczyk Gniezno
SUBURBIA	6,382,960	Robert "Emo" Emerla, Chełm
SKATER ISLAND	7 104,137	Robert Nowaczyk Gniezno
AIRPORT	11 617,950	Łukasz Ziółkowski, Strzelin
CANADA	11,483,886	Robert Nowaczyk Gniezno
TOKYO	5,833,178	Dawid Musiał, Stargard
DOWNHILL	3,370,633	Dawid Musiał Stargard

MIEJSCA "BUGI"

Wiktor Olkuski podesłał nam fakowy błąd w grze. Plansza: Canada. (Jak zwykle skreszmiły się kolory)

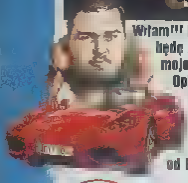


MEMORKI I PADY

Pady powędrują tym razem do: Roberta Nowaczyka (THPS3) i Roberta Emerla (THPS2/3). Memorki: Maciek Kostrzycki (Tele SportXtreme), Damian Grzybek (THPS2) i Łukasz Ziółkowski (THPS3). Memorka leć do Dawida Traczykowskiego z Łodzi za bramkę.

LAP 37

Kącik WYŚCIGOWY



Witam!!! Dzisiaj krótko, bo ten mole boli, kości strzelają jak u paralityka, a "woda" z nosa mału co ale zelało mi mieszkaoja, przez co za chusteczki mi nie starczy i chyba będę musiał wziąć kredyt. Grypsko mnie złamało, także zamiast myśleć o robocie i sklecaniu kilku "niepotrzebnych" słów do "wstępu" (nieroszcie sławnieści - kor.), moje myśli są w łóżku pod ciepłą pierzynką. A więc jazda...

Opisy - widzę, że mój opel dał rezultat, bo co niektórzy poprawili swoje wypociny i podesłali mi je ponownie. I chwała Wam za to, bo teraz z radością się je czyta i ole mam nic do zarzucenia. Kolejna sprawa to LE MANS - narzeszcie Janusz dał o sobie znać, deklasując rywali na całej linii. Prędkości i pozostałe testy pozmieniano także prawie w całości i poprzeczka z kącika na kącik zawieszana jest coraz wyżej. Tak trzymać!

A przypomnianie sobie moje "prośby" w poprzednim numerze, które skierowałem do EA, ? Zostały one wysłuchane, a namiastkę tego od EA macie poniżej. Cześć (gamera)

Mirosław Grabowski
ul. Sadowa 96/7
41-922 Radzionków
woj. Śląskie

NSX TYPE R (J)

Obrocował Mariusz Krzyżowski ze Skoczowa

Konstrukcję NSX zaczęto od urkosza czystego gaylera. Wynik - super auto z silnikiem centralnym o mocy 294 kW i napędem na tylne koła, osiągającym maks. pr. 280 km/h. NSX wywodzi się od słów: "New sportscar - experimental" ("Nowy eksperymentalny samochód sportowy"). I to było wszystko, gdy w 1984 r. rozpoczęto prace nad tym projektem. Honda NSX może mieć osłonę układu mechanicznej i niektóre cechy zawdzięcza samochodu Ferrari, ale jest to nowy rodzaj super wozu sportowego. Postanowiono, że musi on być równie fajny w prowadzeniu, jak każde inne auto tej klasy.

Konstruowali ją śmiały inż. Nobuhito Kawamoto, który 10 rozwoi dziełem Badawczo-Rozwojowym firmy, a potem został prezesem Honda Motor Company. Model NSX miał wykazać wysokie możliwości technicznie Hondy stanowiąc reklamę dla marki Acura przeznaczonej tej Hondy na rynku amerykańskim dla bogatej klienteli. I ugruntować renomę firmy zdobytą w wyścigach CP zasługami Williamsa i McLarena. Miał to być samochód z silnikiem centralnym, napędzającym tylne koła, chociby ze względu na związki z wyścigami. Fachowcy oczekiwali dużego silnika V10 jak dla F1, ale Newomoto odrzucił ją myśl. Sprzeciwił się też wprowadzeniu napędu na 4 koła lub układu 4 kół kierowanych, stosowanych w Hondzie Prelude. Jeśli NSX miał być lżejszy do prowadzenia, powinien być zwarty i lekki. "Najważniejszy jest stosunek mocy do masy..." - podkreślił - "...zatem zbudowaliśmy ten samochód przede wszystkim z aluminium".

Przy dostatecznie lekkiej budowie, do wymagających osiągów wystarczyłby 6-cylindrowy silnik wolnossący Kawamoto nawet. "Gdybyśmy zrobili konstrukcję stalową potrzebowalibyśmy silnika 12 cyl. i wyszedłby z tego Ferrari Testarossa! A to już nie nasz rynek..."

W żadnym seryjnym samochodzie nie stosowano tak wiele aluminium. Oziaj Badeń Hondy opracował nawet specjalne stopy aluminiowe. Poszczególne części podwozia wykonano z kilku z rozmaitych stopów i o różnych grubościach. Potrzebne były nowe metody. Naczenie i zgrzewanie aluminium oraz uzyskiwania dobrej jakości powłok lakierowych, gdyż zwykła powierzchnia aluminium jest bardziej chropowata od stali.

Silnik musiał być lekki i zwarty. Najpierw było to odmiana jednostki V6 z Hondy Legend i Peugeota 605. Wprowadzenie Honda skonstruowała najmocniejszy silnik F1 z turbodoładowaniem ale gdy nie kryła za turbosprężarkami w swych wozach użytkowych. Oficjalnie, aby NSX miał dużą moc i moment obrotowy, poza tym - żeby natychmiast rangowało po podaż przyspieszania, a to ostatnie jest dla silnika turbo bardzo trudne do uzyskania. Tradycyjny 3-litrowy silnik V6, nawet taki jak wyracowany dla NSX - z 4 wałkami rozrządu 24 zaworami i tytanowymi korbowodami typu F1 nie dawały żadnej mocy bez szkody dla przebiegu momentu obrotowego. Odpowiedzią były zmienne czasy otwarcia zaworów - w języku Hondy układ VTEC.

Dość tej historii, przechodzimy do ustawień

15 0/10,0	0/35	3, 1,506
99/00	0/55	4, 1,138
0/8	0/15	5 0,000
2/2		6 0,714
3 5/3,0	Final 4,150	ABSM
4 0/8,0	Auto setting 33	51GS
5/6	1 2,514	
20/20	2, 2,163	

Nagrody w postaci padów w tym miesiącu otrzymują: **Motpusz Krzyżowski, Kacper Gawroński, Bartłomiej Matuszewski i Krzysztof Sójka.**

24 Hours

NLASA - LMRTP

1 LE MANS- 3,21,541 Janusz Pieczono ze Zdzieszowic
2. bUGATTI 1 2h,3b6 Janusz Pieczono ze Zdzieszowic
3 bRNO- 1 36,743 Janusz Pieczono ze Zdzieszowic
4 DONINGTON NATIONAL h,54,384 Janusz Pieczono ze Zdzieszowic
5 DONINGTON GRAND PRIX 1 15,419 Janusz Pieczono ze Zdzieszowic
6. CATALUNYA NATIONAL h 54 642 Janusz Pieczono ze Zdzieszowic
7 CATALUNYA GRAND PRIX 1 24 5h9 Janusz Pieczono ze Zdzieszowic
h SUZUKA EAST 0,36 942 Janusz Pieczono ze Zdzieszowic
9 SUZUKA WEST h,57 273 Janusz Pieczono ze Zdzieszowic
1h SUZUKA GRAND PRIX 1,37 807 Janusz Pieczono ze Zdzieszowic

KLASA - LMP

1 LE MANS- 3,22,876 Janusz Pieczono ze Zdzieszowic
2. bUGATTI 1 29 b74 Janusz Pieczono ze Zdzieszowic
3. 0ONO- 1 3h 71h Janusz Pieczono ze Zdzieszowic
4 DONINGTON NATIONAL h 55 919 Janusz Pieczono ze Zdzieszowic
5 DONINGTON GRAND PRIX 1 15,882 Janusz Pieczono ze Zdzieszowic
6 CATALUNYA NATIONAL 0,55,442 Janusz Pieczono ze Zdzieszowic
7 CATALUNYA GRAND PRIX 1 26 91h Janusz Pieczono ze Zdzieszowic
8 SUZUKA EAST-0,37 739 Janusz Pieczono ze Zdzieszowic
9, SUZUKA WEST- h,57,239 Janusz Pieczono ze Zdzieszowic
10 SUZUKA GRAND PRIX- 1,40,005 Janusz Pieczono ze Zdzieszowic

KLASA - LMGTS

1 LE MANS- 3,42,939 Janusz Pieczono ze Zdzieszowic
2 BUGATTI 1 37,867 Janek Stasiowski z Jaworzna
3 BRNO- 1,51,409 Janusz Pieczono ze Zdzieszowic
4 DONINGTON NATIONAL 1 00 052 Janusz Pieczono ze Zdzieszowic
5 DONINGTON GRAND PRIX- 1,23,4h4 Janusz Pieczono ze Zdzieszowic
6 CATALUNYA NATIONAL 1 01 6h9 Janusz Pieczono ze Zdzieszowic
7 CATALUNYA GRAND PRIX- 1,35 375 Janusz Pieczono ze Zdzieszowic
8. SUZUKA EAST-0 41, 473 Janusz Pieczono ze Zdzieszowic
9 SUZUKA WEST 1, 03 239 Janusz Pieczono ze Zdzieszowic
1h SUZUKA GRAND PRIX- 1 49 2h6 Janusz Pieczono ze Zdzieszowic



PRZYSPIESZENIE I PRĘDKOŚĆ W GT3

FF- Fiat Coupe Turbo Plus

0-400:
1 12,872 Bartłomiej Matuszewski z Zamościa
2. 12,07h Mirek Kotulski z Krakowa
3. 13,045 Tadeusz Głowacki z Płakowic

0-1000:
1. 22,672 Bartłomiej Matuszewski z Zamościa
2. 22 009 Marek Kotulski z Krakowa
3. 22,093 Tadeusz Głowacki z Płakowic

Prędkość
1. 3ob 1 Przemysław Bednarek z Rudy Śląskiej
2. 305 4 Marek Kotulski z Krakowa
3. 304 5 Bartłomiej Matuszewski z Zamościa

RR- Rut RGT

0-400:
1 0 b15 Bartłomiej Matuszewski z Zamościa
2 0 009 Tadeusz Głowacki z Płakowic
3 0,052 Dariusz Opalkowski z Łabuza

0-1000:
1 10 7hb Bartłomiej Matuszewski z Zamościa
2. 10.77h Igor Wrota z Warszawy
3. 15,794 Mariusz Kulesza z Siemianowic

Prędkość:
1 439 h Mariusz Kulesza z Siemianowic
2 430 7 Bartłomiej Matuszewski z Zamościa
3 435,1 Mariusz Gaździński z Nonina

MR- Polyphony 001 lub 002

0-400:
1. 0,150 Bartłomiej Matuszewski z Zamościa
2. 0 291 Marek Kotulski z Krakowa
3. 0 493 Tadeusz Głowacki z Płakowic

0-1000:
1 14 040 Bartłomiej Matuszewski z Zamościa
2. 19,0b7 Marek Kotulski z Krakowa
3 10,225 Tadeusz Głowacki z Płakowic

Prędkość:
1. 388 3 Mateusz Kałesza z Siemianowic
2. 384,4 Juliusz Sobczyk z Knurowa
3. 383,5 Bartłomiej Matuszewski z Zamościa

FR- Shelby Cobra

0-400:
1 1h,250 Bartłomiej Matuszewski z Zamościa
2. 10.430 Marek Kotulski z Krakowa
3. 1h 520 Tadeusz Głowacki z Płakowic

0-1000:
1 17,h03 Bartłomiej Matuszewski z Zamościa
2. 18,1h8 Marek Kotulski z Krakowa
3. 18,352 Tadeusz Głowacki z Płakowic

Prędkość.
1. 381,7 Bartłomiej Matuszewski z Zamościa
2. 378,h Marek Kotulski z Krakowa
3. 372,0 Juliusz Sobczyk z Knurowa

TELEEXTREME

MOTEGI - h 37 052 Grzegorz Kwiatkowski z Piekowic
SUZUKA SHORT - 0.51 122 Marcin Polaczek z Wrocławia
MONZA - 1 47.97h Łukasz Karakin z Wyszkowa
SUGO - 1 27.42h Łukasz Karakin z Wyszkowa
SUZUKA - 2 13.227 Łukasz Karakin z Wyszkowa
LONG BEACH - 1.08.44h Łukasz Karakin z Wyszkowa
ATLANTA - 0.30.631 Krzysztof Pawłowski z Goczyna
NURBURGRING - 1.45 h95 Łukasz Karakin z Wyszkowa
LAGUNA SECA - 1 31 553 Łukasz Karakin z Wyszkowa
SEPANG - 2.13.244 Łukasz Karakin z Wyszkowa
FIORANO - 1 1h 196 Krzysztof Pawłowski z Goczyna



"Tor, na którym znajduje się kilkoard ze zmieniającymi się reklamami, to Grand Valley Speedway", a nagrodę za prawidłową odpowiedź otrzymuje Krzysztof Sójka ze Szczyrka.

Pytanie na kolejny miesiąc:
Pytanie w tym miesiącu nadesłał także Łukasz Bąk z Jaworzna - i będzie potkom proste. A oto i ono: Podaj nazwę toru w którym to można zobaczyć wieżowiec na którym umieszczone jest logo "SONY COMPUTER ENTERTAINMENT".

Termin: do 22 kwietnia 2002 r.

4WD- Mitsubishi 3000GT VR-4 Turbo

0-400:
1. 9,30h Bartłomiej Matuszewski z Zamościa
2. 9,480 Tadeusz Głowacki z Płakowic
3. 9 489 Marek Kotulski z Krakowa

0-1000:
1 18,845 Bartłomiej Matuszewski z Zamościa
2 18,771 Marcin Wyrwich z Knurowa
3 18,702 Przemysław Bednarek z Rudy Śląskiej

Prędkość.
1 429 7 Marek Kotulski z Krakowa
2. 421,3 Przemysław Bednarek z Rudy Śląskiej
3. 417,5 Mariusz Gaździński z Nonina

TOMMY KAJRA ZZ2

Opracował Kacper Sawrański z Zielnaki



Tommy Kajra (Tamita) – mała firma japońska funkcjonująca od 1987 r., rozpoczęła produkcję małego roadstera ZZ Rogiero w 1995 r. Od 2001 r. znajduje się także ZZ2 – sportowe coupe bliźniacze podobne do Ferrari 360 Modena. Jest to zatem "pozycja akwizycyjna" dla fanów tej marki. ZZ2 jest jednak trochę tańszy od swego brata za stajni włoskiej firmy. Jego silnik 'wyciąga' ok. 550 km przy "zaledwie" 400 w Ferrari. Po omawianego modelu dokupujemy wszystkie rodzime części. Po tych zabiegach auto powinno rozwinąć ok. 620 km i wymiana oleju i powinna wzrosnąć ok. 1000 ko. Przy małych ustawieniach jazdy się nim komfortowo, bez większych stresów. Na testach "0 - 400 m" osiąga wyniki w okolicach 9 sek. a prędkość ponadsymolna dochodzi do ok. 340 km/h

Zawieszenie
Spring Rate 1d 9/15.4
Ride Knight 55/55
Shock Bound 5/5
Shock Rebound 4/5
Camber Angle 3 0/1.4
Toe Angle 0 0/0 0
Stabilizers 4/4

Hamulce
Brake Balance według uznania (ja jeżdżę na 24/24)

Skrzynia biegów
LSD Initial 34/13
LSD Accel 31/45
LSD Decel 30/32
Final 3 711
Auto Satteg 30

Gear Ratio
1 3 150
2 2 355
3 1 730
4 1 340
5 1 070
6 0 875

Down Force 0.59/1.10
ASM 20
TCS 0
VCD 30%

COLIN MC RAE RALLY 2.0

FINLANDIA

1 1 55 41 Jakub Krosny z Łodzi
2. 1 40 11 Jakub Krosny z Łodzi
3. 0.47 12 Jakub Krosny z Łodzi
4. 1 55 80 Dariusz Lisowski z Warszawy
5 2 06.22 Dariusz Lisowski z Warszawy
6 2 11 dd Jakub Krosny z Łodzi
7 2 06 34 Jakub Krosny z Łodzi
8 2 10.07 Dariusz Lisowski z Warszawy
9 2.06.40 Dariusz Lisowski z Warszawy
10. 0.53 12 Jakub Krosny z Łodzi

GRECJA

1. 2.05.64 Dariusz Lisowski z Warszawy
2 2 14.87 Jakub Krosny z Łodzi
3 0 53 83 Dariusz Lisowski z Warszawy
4 2 00 88 Dariusz Lisowski z Warszawy
5 2 21 38 Dariusz Lisowski z Warszawy
6 1 11 37 Dariusz Lisowski z Warszawy
7 2 00 08 Dariusz Lisowski z Warszawy
8. 1.53 15 Dariusz Lisowski z Warszawy
9 2 11.00 Jakub Krosny z Łodzi
10 2 02.30 Dariusz Lisowski z Warszawy
11 1 00 04 Zygmunt Majdziak z Lubina

FRANCJA

1 2 11 11 Jakub Krosny z Łodzi
2. 2.20 48 Dariusz Lisowski z Warszawy
3. 2.24 d5 Dariusz Lisowski z Warszawy
4. 2.30 33 Jakub Krosny z Łodzi
5. 2.24 35 Jakub Krosny z Łodzi
6. 2.29 65 Jakub Krosny z Łodzi
7 2 40 41 Dariusz Lisowski z Warszawy
8. 1 05 44 Dariusz Lisowski z Warszawy
9. 1.02 00 Dariusz Lisowski z Warszawy
10 2.08 d1 Dariusz Lisowski z Warszawy

SZWECJA

1 2 46 00 Dariusz Lisowski z Warszawy
2. 2.18 23 Jakub Krosny z Łodzi
3 1 15 31 Jakub Krosny z Łodzi
4. 2 27 89 Dariusz Lisowski z Warszawy
5 2.53 60 Dariusz Lisowski z Warszawy
6 2 33.87 Dariusz Lisowski z Warszawy
7. 2 12 12 Dariusz Lisowski z Warszawy
8 2 49.39 Dariusz Lisowski z Warszawy
9 1.16.04 Dariusz Lisowski z Warszawy
10. 3 00 20 Dariusz Lisowski z Warszawy
11 1 26 58 Dariusz Lisowski z Warszawy

AUSTRALIA

1 2.30 20 Dariusz Lisowski z Warszawy
2. 2.03 05 Dariusz Lisowski z Warszawy
3. 2.15 45 Dariusz Lisowski z Warszawy
4. 2.48 01 Dariusz Lisowski z Warszawy
5. 2.13 00 Dariusz Lisowski z Warszawy
6. 0.50 35 Dariusz Lisowski z Warszawy
7. 2.43-10 Dariusz Lisowski z Warszawy
8. 2.13 00 Dariusz Lisowski z Warszawy
9. 2.04 45 Dariusz Lisowski z Warszawy
10. 0.51 04 Dariusz Lisowski z Warszawy

KENIA

1 1.47.07 Dariusz Lisowski z Warszawy
2. 1 45.43 Dariusz Lisowski z Warszawy
3. 0 47.47 Dariusz Lisowski z Warszawy
4 1 01 03 Dariusz Lisowski z Warszawy
5 2.20.37 Dariusz Lisowski z Warszawy
6 1 48 19 Dariusz Lisowski z Warszawy
7 1 08.30 Dariusz Lisowski z Warszawy
8 2 13.56 Dariusz Lisowski z Warszawy
9 1 48.75 Dariusz Lisowski z Warszawy
10 2.04 00 Dariusz Lisowski z Warszawy
11 1 28 04 Dariusz Lisowski z Warszawy

WŁOCHY

1 2 01.44 Jakub Krosny z Łodzi
2. 2.26 12 Jakub Krosny z Łodzi
3. 2.28 57 Dariusz Lisowski z Warszawy
4. 2.21.28 Dariusz Lisowski z Warszawy
5. 2.31 40 Dariusz Lisowski z Warszawy
6. 1.00 00 Dariusz Lisowski z Warszawy
7. 2.21 00 Dariusz Lisowski z Warszawy
8. 1.07 70 Dariusz Lisowski z Warszawy
9 2.36 00 Jakub Krosny z Łodzi
10 2.44 13 Dariusz Lisowski z Warszawy

WIELKA BRYTANIA

1 1 41 81 Jakub Krosny z Łodzi
2 1 20 70 Jakub Krosny z Łodzi
3 2 35 02 Jakub Krosny z Łodzi
4 1 45 00 Jakub Krosny z Łodzi
5 2 45 43 Jakub Krosny z Łodzi
6 2 00 17 Jakub Krosny z Łodzi
7 2.40 01 Jakub Krosny z Łodzi
8 1 03 12 Jakub Krosny z Łodzi
9 2 35 57 Jakub Krosny z Łodzi
10 2 41 10 Jakub Krosny z Łodzi
11 1 20 d1 Jakub Krosny z Łodzi

F1 2002 od EA

Jak zapewne pamiętacie, w poprzednim numerze wręcz "biadoliłem" na EA, by się wreszcie ruszyli i zrobili na konsole jakąś nową formułkę. Nie minął miesiąc, a moje groźby zostały wysłuchane i już pojawiły się pierwsze doniesienia co do kolejnej części tej fiolera z Szaraka – F1 2002 wskoczy na PS2 prawdopodobnie jeszcze tej wiosny. Nie dość, że tzyko realizm zostanie przeniesione z prawdziwych torów, dodatkowo będzie to pierwsza F1 z aktualnymi składami na bieżący sezon. Można cieszyć się na grafikę, którą można podziwiać.





CZASY Z TRAS DO GRAN TURISMO 3 Z FREE RUN

Trasy asfaltowe:

1 Super Speedway 0.23 452 Dariusz Opolkowski z Łobzca
2 Mid field 0 51 869 Artur Celes ze Strzelec Opolskich
3 Trial Mountain 0 50 503 Artur Celes ze Strzelec Opolskick
4. Tokyo @ 246 1 07 835 Artur Celes ze Strzelec Opolskich
5 Grand Valley Speedway 1.20.771 Dariusz Opolkowski z Łobcze
6 Laguna Seca 0 50 025 Dariusz Opolkowski z Łobcza
7. Dome Circuit 1.00-172 Artur Celes ze Strzelec Opolskick
8 Deep Forest 0 51 832 Artur Celes ze Strzelec Opolskich
9. Special Stage R 0 0 57 823 Artur Celes ze Strzelec Opolskich
12. Seattle Circuit 1.07 863 Dariusz Opolkowski z Łobcze
11. Test Course 1 07 574 Artur Celes ze Strzelec Opolskick
12 Apricot RIII 0.58.374 Dariusz Opolkowski z Łobcza
13. Special Stage R17 1.22 240 Artur Celes ze Strzelec Opolskich
14 Cote d'Azul 1.00 020 Dariusz Opolkowski z Łobcza
15. Complex Strlog 3 11.002 Artur Celes ze Strzelec Opolskich
16. Special Stage R5 Wet 1 01 000 Artur Celes ze Strzelec Opolskich

Trasy asfaltowe odwrócone:

1. Mid-field II- 0 51 942 Tomasz Oleols z Rzeszowa
2. Trial Mountain II- 0 50 844 Tomasz Oleols z Rzeszowa
3. Tokyo @ 246 II 1 07 500 Tomasz Oleols z Rzeszowa
4. Grand Valley Speedway II- 1.19 300 Krzysztof Sójka ze Szczytna
5. Rome Circuit II- 0 50 873 Tomasz Oleols z Rzeszowa
6 Deep Forest II- 0 50 710 Tomasz Oleols z Rzeszowa
7 Special Stage 05 II- 0.05 047 Tomasz Oleols z Rzeszowa
8 Seattle Circuit II- 1 50 753 Tomasz Oleols z Rzeszowa
9. Apricot RIII II- 0.54 051 Tomasz Oleols z Rzeszowa
10 Special Stage R11 II- 1 21 872 Tomasz Oleols z Rzeszowa
11. Special Stage 05 Wet II- 1.00 405 Artur Celes ze Strzelec Opolskick
12 Complex Strlog II- 3 14.375 Artur Celes ze Strzelec Opolskich

Trasy szutrowe:

1. Smokey Mountain 0 47.457 Dariusz Opolkowski z Łobcza
2. Swiss Alps 0 50 017 Dariusz Opolkowski z Łobcza
3. Tokiti Circuit 1.03.107 Dariusz Opolkowski z Łobcza
4. Tabili Maze 1 23 024 Dariusz Opolkowski z Łobcza

Trasy szutrowe odwrócone

1. Smokey Mountain II- 0 48 000 Dariusz Opolkowski z Łobcza
2. Swiss Alps II- 0 50 212 Dariusz Opolkowski z Łobcza
3. Tohiti Circuit II- 1 03 083 Dariusz Opolkowski z Łobcza
4. Takiti Maze II- 1.28 275 Dariusz Opolkowski z Łobcza

LICENCJE DO GRAN TURISMO 3

DOMESTIC B

1) 0 34.400 Wacław Gregorczyk z Częstochowy
2) 0.24 017 Paweł Skoczylas z Jaleniej Góry
3) 0 30.500 Wacław Gregorczyk z Częstochowy
4) 0 26.500 Wacław Gregorczyk z Częstochowy
5) 0.33 053 Daniel Cyesnok z Bydgoszczy
6) 0 32.530 Wacław Gregorczyk z Częstochowy
7) 0 32.600 Wacław Gregorczyk z Częstochowy
8) 0.42.059 Janusz Pieczona ze Zdzieszowic

DOMESTIC A

1) 0 32.280 Dariusz Wróblewski z Chełma
2) 0.24 772 Wacław Gregorczyk z Częstochowy
3) 0 29 300 Dariusz Wróblewski z Chełmo
4) 0 42.013 Janusz Pieczona ze Zdzieszowic
5) 0 54 971 Grzegorz Błaszczyk z Olesno
6) 0.26 642 Dariusz Dornocki z Poznania
7) 0 14.110 Robert Nowak z Warszawy
8) 0 15.325 Wacław Gregorczyk z Częstochowy

INTERNATIONAL B

1) 0.40 266 Tymoteusz Kwiatek ze Zdzieszowic
2) 1 01 034 Wacław Gregorczyk z Częstochowy
3) 0 22 125 Dariusz Wróblewski z Chełma
4) 0.10 335 Robert Nowak z Warszawy
5) 0.29 332 Wacław Gregorczyk z Częstochowy
6) 0.23 112 Andrzej Dornacki z Poznania
7) 0.23 500 Robert Nowak z Warszawy
8) 0.31 421 Wacław Gregorczyk z Częstochowy

INTERNATIONAL A

1) 0.30 387 Dariusz Wróblewski z Chełmo
2) 0 15.525 Dariusz Dornocki z Poznania
3) 0.23 218 Andrzej Dornacki z Poznania
4) 0 31 053 Jerzy Pindras z Kraśnika
5) 0.22 713 Wacław Gregorczyk z Częstochowy
6) 0.10 526 Dawid Podgorski z Wielun
7) 0.45 567 Wacław Gregorczyk z Częstochowy
8) 1.07.260 Piotr Leszczyński z Łodzi

SPECIAL LEVEL

1) 1 30 500 Piotr Leszczyński z Łodzi
2) 1 29 400 Wacław Gregorczyk z Częstochowy
3) 1 51 035 Piotr Leszczyński z Łodzi
4) 1 10.700 Wacław Gregorczyk z Częstochowy
5) 1 56.271 Andrzej Dornacki z Poznania
6) 1 15.410 Wacław Gregorczyk z Częstochowy
7) 2 08.203 Wacław Gregorczyk z Częstochowy
8) 1.26.660 Piotr Leszczyński z Łodzi

RALLY

1) 0 15.260 Wacław Gregorczyk z Częstochowy
2) 0 28 702 Dariusz Wróblewski z Chełma
3) 0 21 443 Dariusz Wróblewski z Chełmo
4) 0.21 000 Andrzej Dornacki z Poznania
5) 0.2d 400 Andrzej Dornacki z Poznania
6) 0.29 302 Andrzej Dornacki z Poznania
7) 0.22 155 Wacław Gregorczyk z Częstochowy
8) 1 50 384 Andrzej Dornacki z Poznania



Witam wszystkich w moim rocznicowym wydaniu "kącika..." (wszak mam 27 wiosen), a jednocześnie przypominam, że za miesiąc również będzie takowa rocznica (wszystkiego najlepszego, dziękuję, dziękuję:). A co na Was czeka w tym odcinku łej telenowali - nie można nie zauważyć, że pierwsze malowanie siódmego DRAGON WANRIORa, zas dział NEWSów oponowany został przez informacje na temat rożnej mości "Fajnalow". Pewnie wielu z Was nie zauważy tu nadesłanych od siebie materiałów (wszak ich nie zamieściłem.), gdyż ze priorytetową sprawę uznałem podanie w końcu jakichś informacji na temat DW7, a przygotowując cały ten stuff nagle zauważyłem, że no nic więcej nie mam już miejsca, więc liczyć mozecie dopiero na następny "kącik..." (może wyżebram dodatkową stronę od Ścierwo?). Myślałem ostatnio nad przerzuceniem części materiałów (no Panteonu) na moją pod-stronę internetową, lecz najpierw muszę ją doprowadzić do jakiejś znośniejszej formy, bo na razie to koszano - jak tylko znajdę czas, to ją opracuję.



CHAPTER 27

Kącik RPG

stan@poczta.onet.pl

KONKURSY

NOTOWANIA

W tym miesiącu panowne zadnych nowych zgłoszeń, chociaż podobno idą już wpisy na nową konkurencję w kazdym razie nie będą zabierać miejsca przypomnieniem starych. Aha - upadł pomysł z Onethhlowem w XENOGEARS gdyż zależny jest on od parametrów postaci które przy dużej dozie cierpliwości można podnieść na max za pomocą kupowanych na Battle Arenie Drive'ów (więc Onethhlow ma swoją gorną granicę) Przy okazji powstała nowa kategoria do Panteonu)

PANTEON GWIAZD



Pozdrawiam wszystkich z firmowaniu gwiazd (wszak jestem to najposzerzą, co ne) I zawiadamiam ze do grona wybranców tym razem zalapała się dwóch nowych zawodników którzy przedstawili swoja osiągnięcia w DIABLO oraz siódmym DRAGON WARRIORze Panteon rośnie się coraz ciężniejszy dlatego muszę stosować ostrą selekcję na razie wypodaje takie zgłoszenia jak np pokonanie Emeralda (FF7) jednej tylko postaci (nadesłał niejaki Adam Banas) albo rzadziej rzadziej "pampowanie" zawodników w jak najwcześniejszych lozach gry Nie twierdzę ze jest to łatwe lecz takowe typu kategorie mozna w każdej grze mnozyć w nie skończoność a wtedy na sam Panteon potrzebowałbym co najmniej jedną dodatkową stronę (a nie liczę na Ścierzę ze mi ją da) Z innej beczki myślę nad wprowadzeniem kolejnych punktowej (może trzy - easy medium i hard) skali trudności poszczególnych osiągnięć aby zobrazować ze rekord jednego meczowy co prawda nagrado zawsze to samo (Memorka lub mezcik:) ale mozna się trzebu raz złuzej, raz krzej Czekam na konstruktywne uwagi a teraz nowe propozycje

DRAGON WARRIOR 7 skompletowanie głownym bohaterem wszystkich zdolności i czarów w grze poprzez uzyskanie poziomów Master we wszystkich zawodach (oprócz tych potwornych Tu napisałem "hard" wyżwanie

WILD ARMS 2 spotkanie i pokonanie wszystkich stworów w tej grze (zostaje to zapisane w specjalnej encyklopedii)

TALES OF DESTINY 2 uzyskanie pełnych danych o wszystkich potworach występujących w tej grze (czyli również pełne encyklopedia)

XENOGEARS osiągnięcie maksymalnie parametry (wszystkie) przynajmniej jednej z postaci (głównie za pomocą Onive'ów kupowanych na Battle Arenie)

Czekam na kolejne propozycje również z tych mniej popularnych aRPeGiów (o ponowdz nie męczyłem ich wszystkich dlatego proszę również o opisanie stopnia trudności odpowiednich osiągnięć)

Kto: Łukasz Adamczuk z Chełmu
Gra: VAGRANT STORY
Osiągnięcie: maksymalne dopakowanie broni - po 100 do wszystkich charakterystyk Class i Affinity

Kto: Damian "Squall" Jakimczuk z Dukli
Gra FINAL FANTASY 9
Osiągnięcie: przejście gry w czasie poniżej 12 godzin i zdobycie Excalibura II

Kto: Urszula Hildman z Gdańska-Chełma
Gra: FINAL FANTASY TACTICS
Osiągnięcie - pobicie postaci z podstawowego składu (5+) wszystkich Jobs na poziom Master

Kto: Łukasz Adamczuk z Chełma
Gra VAGRANT STORY
Osiągnięcie. wykucie z Damascusa najlepszych hełm z każdego typu

Kto: Michał "Bob" Machel z Kotawic
Gra: VAGRANT STORY
Osiągnięcie. wykucie z Damascusa pełnego ekwipunku typu Dread

Kto: Łukasz Szabelski z Pyźgoszczy
Gra: FINAL FANTASY 7
Osiągnięcie: dopakowanie parametrów trzech postaci do 255

Kto: Piotr "Fei_wang" Adamczyk z Włocławka
Gra. STAR OCEAN 2
Osiągnięcie uzyskanie poziomu 255 czterech postaci

NEWS

FFX INTERNATIONAL W EUROPIE!

Tooak jest! W końcu nasza dostojna reszta ze stołu Europa doczekała się specjalnego kanusu za ten cały czas oczekiwania na dziesiątego Fajnala" Mianowicie PAL owe wersja będzie posiadała te same dodatki co wydany niedawno w Japonii FFX INTERNATIONAL, czyli nowych bossow (w tym owe "heretyczne" Anony) oraz płytkę z owym zagadkowym filmikiem oraz zestawem zakulisowych smaczków! Narazie mamy się lepiej niz Amerykanie! Aha data została ustalona na 31 maja.

FINAL FANTASY XI TUŻ, TUŻ

Data japońskiej premiery tego przełomowego FINALa ustalona zostala na 16 maja I z niedarmowością wyczekuję pierwszych informacji na temat grywalności pierwszego sieciowego FF Szkoda tylko ze nam Polakom raczej nie dane będzie zasmakować owej siecowej rozrywki (trudno ze ta sprytniejsi wymyślą jakieś sposoby ręczania się z serwerami w innych krajach, co jednak wydaje się, dość trudne zważywszy na motyw ze ściąganiem opłat przez SQUARE za korzystanie z ich usług i związane z tym zabezpieczenia oraz nieodzowne łagi powstające przy połączeniach na duże odległości (np ze Słonami). W każdym razie nie obiecuje sobie za wiele, chyba ze polecę do Japonii, na co na razie się nie zanosi.)

FINAL FANTASY TACTICS NA GBA?

Tak, to nie pomyłka - Yasumi Matsuno ogłosił, ze trwają prace nad gameboyową wersją tego znakomitego Tactical-RPG, który jednakże będzie bardziej "komiksem" wersji z PSX'a, niż jej konwersją. Jakie będą zmiany - tego nie wiadomo, jednak to pewno nie tak duże, aby nazywać tę grę FFT2, chociaż posiadacze tej maszynki na pewno mają na co czekać. Ponadto Matsuno wspomniał również o rozpoczętej już produkcji (na razie nie wiadoma jakiej) która powstawać będzie w kooperacji SQUARE i QUESTa.

FINAL FANTASY 4, 5... PAL!

Lepiej późno niż wcale - tak można skomentować informację o rozpoczętych pracach nad PAL owymi wersjami (uczywiscie na PSX/PSOne) tych dwóch klasyków od SQUARE. Kwadratowo najwyraźniej w końcu pomyśleli o Europie chociaż nadal niczego nie słychać o odpowiedniej konwersji CHRONO TRIGGERa czy choćby FFT..

Kto: Filip "Naphtoli" Leszczyński ze Ścinawy Małej
Gra: XENOGEARS
Osiągnięcie: uzbieranie po 100 sztuk każdego z przedmiotów otrzymywanych za pokonanie Dragona oo Dunaman Island

Kto: Łukasz "Dragonus" Bernacki z Przegu
Gra: FINAL FANTASY 5
Osiągnięcie: uzyskanie 99 poziomu dośw. I wszystkich Jobs na Master

Kto: Robert Sikora z Nowej Pudy
Gra: VAGRANT STORY
Osiągnięcie uzyskanie wszystkich tytułów mistrzowskich

Kto: Krzysztof "Cycek" Hoja z Olesna
Gra: FINAL FANTASY 8
Osiągnięcie: obicie parametrów wszystkich postaci do 255

Kto: Damian "Squall" Jakimczuk z Dukli
Gra: CHRONO TRIGGER
Osiągnięcie. uzyskanie 99 poziomu dosw. wszystkimi postaciami

Kto: Mariusz "Marian" Obirek ze Stalowej Woli
Gra: DRAGON WARRIOR 7
Osiągnięcie: uzyskanie czterema postaciami 99 poziomu dośw. oraz poziomów Master we wszystkich "łodzikich" klasach zawodowych

Kto: Marek Wójcik z Lublina
Gra: DIABLO
Osiągnięcie: uzyskanie wszystkimi postaciami maksymalnego (50) poziomu doświadczenia

DRAGON WARRIOR 7

Gierka ta posiada nieco rozbudowany system, a ponieważ nie ukończyłem jej opisu, dlatego na łamach "Kącika..." przybliżę Wam kilka jej aspektów. No pierwszy ogień idą klasy i umiejętności postaci, z następnymi na pentagramie się przyjrzymy zestaw klas "stwarzanych", w których zdobyć się można po wykończeniu niektórych "sorc" (Heart), na początek zamiana klasy w Dharma Temple. No początek (uczcze małe) legenda:

- Tryb uzyskiwania - określa klasy jakie należy doprowadzić do poziomu Master (wszystkie 8 gwiazdek), aby uzyskać dostęp do odpowiedniej zaawansowanej lub expert
- Bonus za poziom Master - dodatek do maksymalnych parametrów, jeśli postać utrzymuje się w danej wymaksowanej klasie (po zmianie klasy bonus znika)
- Umiejętności - umiejętność automatycznie dla danej klasy

Aby dokładniej dać umiejętności, wprowadziłem parę skrótów określających ich przynależność:

OS Offensive Skill zdolności ofensywne
HS Healing Skill zdolności lecznicze
SS Support (Other) Skill zdolności pomocnicze
OM Offensive Magic magia ofensywna
HM Heal Magic magia leczenia można używać też podczas podróży
SM Support (Other) Magic magia pomocnicza
T Travel Skill&Magic zdolności magii używane wyłącznie podczas podróżowania

Uwaga niektóre czary i zdolności ofensywne zadają z góry ustalone niezależne od parametrów postaci obrażenia, ale mogą w nowinkach podając ich przeciętną (wtedy się oprócz punktów w jedną, bądź drugą stronę) wielkość.

KLASY PODSTAWOWE

WARRIOR

Umiejętności:
PsycheUp (SS) podwajanie obrażeń następnego ataku
SquallHit (OS) atak o bezwzględnym pierwszeństwie (nieco niższa moc)
DrakSlash (OS) atak ze zwiększonym (o 50%) obrażeniami przeciwko smokom
EvilSlash (OS) krytyczny i nos o niskiej celności

FIGHTER

Umiejętność wrodzona zwiększona szansa wykonania ataku krytycznego
Umiejętności:
LegSweep (SS) - zablokowanie akcji przeciwnika na 1 rundę
JumpKick (OS) atak o wyższej celności
RoundHaus (OS) atak na grupę obrażenia spadają dla kolejnych celów
Suplex (OS) usunięcie przeciwnika z pola walki
WarCry (SS) - zablokowanie akcji wszystkich rywali na 1 rundę
Punch (OS) atak silniejszy o 50% nie trafia niektórych rywali
WindBreast (OS) - mocny atak typu Wind

MAGE

Umiejętności:
Fireball (OM) czar (20) typu Flame na grupę
Sleep (SM) uśpienie grupy przeciwników (kilka tur)
Return (T) - teleportacja do wybranego miasta (używać na otwartym terenie)
Sup (SM) - chwilowe obniżenie ochrony przeciwnika o pewien procent
Outside (T) teleportacja przed wejście do lochu/zamku
ShazaMam (OM) czar (90) typu Flame na jednego
Boom (OM) czar (40) typu Magic na wszystkich
Surround (SM) - absorbowanie celności ataków grupy przeciwników
Firebone (OM) czar (40) typu Flame na grupę
SnowStorm (OM) czar (50) typu Cold na grupę

CLERIC

Umiejętności:
Expel (SM) usunięcie grupy rywali z pola walki
Heal (HM) odnowienie ok. 30 HP jednej postaci
Infirmos (OM) czar (15) typu Wind na grupę
Upper (SM) zwiększenie ochrony postaci o pewien procent
StopSpell (SM) zablokowanie magii u grupy rywali
HealMore (HM) odnowienie ok. 80 HP jednej postaci
Infirmore (OM) czar (30) typu Wind na grupę
HealAll (HM) odnowienie całości HP jednej postaci
Vivify (HM) wskrzeszenie postaci średnia celność

DANCER
Umiejętność
LureDance (SS) – prowokuje przeciwnika do ataku na 1 rundę (traci kolejkę)
–PerryPass (SS) – odbijanie ataków fizycznych
–OddDance (SS) – zmniejszenie ilości MP rywala
–SafeStep (SS) – unikanie ataków przez 1 rundę
–DanceShut (SS) – anulowanie zdolności typu Dance u grupy rywali
–PanicDance (SS) – dezorientacja grupy przeciwników (atakują swoich)
–K.O.Dance (OS) – śmierć wszystkich rywali, nieka skuteczność

THIEF
Umiejętność wrodzona – możliwość ukradzenia przedmiotu w czasie ataku
Umiejętności
–SandStorm (SS) – zmniejszanie celności ataków wszystkich rywali
–BreakDown)OS) – usunięcie przeciwnika z pola walki
–CrazyThrow (OS) – atak (15) na grupę
–ChargeUp (SS) – podwojone obrażenia następnego ataku
–Leechen (T) – sprowadzenie swojej lekcji(szej)
–Tiptoe (T) – zmniejszenie częstotliwości starć
–SneakO (T) – podanie liczby nie otwartych jeszcze skrzyń na danym piętrze

BARD
Umiejętności
–EagleEye (T) – podanie kierunku i dystansu do najbliższego miasta
–X Ray (T) – testowanie skrzynki na zawartość pułapek
–SleepSong (SS) – uśpienie grupy rywali
–Regal(T) – unikanie stanie się słabszymi przeciwnikami
–WakeSong (HS) – obudzenie śpiących towarzyszy
–MeeSong)SS)– zablokowanie magii u grupy rywali
–AngelSong (HS) – wskrzeszenie towarzyszy (średnia skuteczność)

MARINER
Umiejętności
–FishNet)SS) – zablokowanie akcji u jednego rywala
–Ramming)OS) – atak odbierający celowi i atakującemu więk szość HP (ryzyko celności)
–UltraEye (T) – podanie kierunku i dystansu do najbliższego miasta
–NumbOff (HS) – leczenie paraliżu (Numb)
–Inferneem (OM) – czar (30) typu Wind na grupę
–Tsunemi (OS) – atak (35) typu Water na wszystkich

SNEPHERD
Umiejętności
–Antidote (HM) – leczenie Poison
–Heal)HM) – odnowia ok 30 HP jednej postaci
–Slumber (T) – całkowanie HP i MP podczas zbudzania kosz tem zatrzyma postęp w czasie walki
–Whistle (T) – natychmiastowa mocująca stamina
–WoolGuard (SS) – tarcza radiacja ochronna od Cold
–Stampede)OS) – cztery stoiki w wykonie celu czasem mrawe wychodzi

JESTER
Umiejętności
–PuffPuff (SS) – możliwość straty tury przez przeciwnika
–Silliness (SS) – zmniejszenie obrażeń przez 1 turę
–PointOut (SS) – automatyczny kontratak ataków fizycznych
–QuickLick (SS) – blokada akcji grupy na 1 turę
–LushLocks)SS) – blokada akcji przeciwnika
–SickLick (SS) – obniżenie celności przeciwnika
–Tickle (SS) – przeciwnik traci turę

KLASY ZAAWANSOWANE

DRAGOON
Tryb uzyskania: Warrior + Fighter
Bonus za poziom Master: STR +15
Umiejętności
–VeruSlash (OS) – atak z charakterystyką Wind
–ZombieCut (OS) – atak ze zwiększonym (o 50%) obrażeniem przeciwko nieumarłym
–ZEnfeyeHit (OS) – atak za zwiększoną (o 50%) siłą, 25% obrażeń zostaje odbite na atakującego
–Massacre (OS) – cios krytyczny w losowy cel (wykluczając członków drużyny)
–FalconCut (OS) – dwa ciosy o połowę zmniejszonej mocy
–QuadHits)OS) – cztery ciosy po połowie mocy każdy

RANGER
Tryb uzyskania: Warrior + Mage
Bonus za poziom Master: MP +20
Umiejętności
–Bounce (SM) – nadrzucenie tarczy odbijającej czary
–FireSlash (OS) – atak z charakterystyką Flame
–BoltSlash (OS) – atak z charakterystyką Lightning
–TwinHits (SM) – zwiększa nie o 100% siły ataku wykonującego postaci
–IceSlash (OS) – atak z charakterystyką Cold
–Dispense (SM) – usunięcie przeniwników z pola walki
–Fireball (OM) – czar (100) typu Flame na grupę
–Ghizmoost (OM) – czar (200) typu Flame na jednego

PALADIN
Tryb uzyskania: Fighter + Cleric
Bonus za poziom Master: INT +20
Umiejętność wrodzona: obniżony koszt czarów
Umiejętności
–Scapegoat (SS) – ochrona wybranej postaci przed obrażeniami
–Varnum (OS) – atak typu wiatr na wszystkich
–Berserker (OS) – atak ze podwójną siłą kosztem otrzymania tur przeciwników obrony
–Informost)OM) – czar)150) typu Wind na grupę
–MagicWall (SM) – zmniejsza na obrażeń od czarów
–Guardian)SS) – przyjmowanie obrażeń za wszystkich
–Farewell(HM) – wskrzeszenie rufiańcia towarzyszy kosztem własnego życia
–Multicut (OS) – atak (200) typu Wind na grupę, zwiększone obrażenia dla nieumarłych

SAGE
Tryb uzyskania: Mage + Cleric
Bonus za poziom Master: INT +20
Umiejętność wrodzona: obniżony koszt czarów
Umiejętności
–Defeat (OM) – natychmiastowa śmierć przeciwnika
–Barrier (SM) – zmniejszenie obrażeń od Flame i Cold
–Blizzard (OM) – czar (100) typu Cold na wszystkich wrogów
–MagicWall (SM) – zmniejszenie obrażeń od czarów
–HealUs (HM) – odnowia ok. 100 HP wszystkim w drużynie
–Revive)HM) – wskrzeszanie poległ
–Summon)SS) – wezwanie niższego elementala (dochodzi do drużyny sterowany przez komputer)
–Explodet (OM) – czar (140) typu Magic na wszystkich

TAMER
Tryb uzyskania: Thief + Shepherd
Bonus za poziom Master: GOD +15
Umiejętność wrodzona: zwiększona szansa na łapanie stworów
Umiejętności
–PoisonGas)SS) – zatrucie grupy wrogów
–Tamer (SS) – zwiększanie szansy złapania przeciwnika
–SleepAir (SS) – uśpienie grupy wrogów
–FrigidAir (OS) – atak (15) typu Cold na wszystkich
–PulseAir)SS) – sparaliżowanie grupy wrogów (Numb)
–BlazeAir (OS) – atak (40) typu Flame na wszystkich
–PoisonFog)SS) – marnowsze trucizna na grupę
–RinDragon (SM) – zamiana postaci w smoka (zwiększone pa rametry)

PIRATE
Tryb uzyskania: Thief + Mariner
Bonus za poziom Master: AGL +15
Umiejętność wrodzona: możliwość ukradzenia przedmiotu przy ataku
Umiejętności
–Antidote)HM) – leczenie Poison
–FireWind)OS) – jednoczesne odnowa ataku typu Flame lub Cold
–Hurricane (OS) – atak (60) typu Wind na grupę
–StopGuard (T) – uniemożliwia obrażeń zadawanych przez nie bezwzględnie powierzchnie (rozlany kwas, lawa itp.)
–MapMagic (T) – ukrycie ukrytej skarby w najbliższym otoczeniu
–StrongO)SS) – znaczna redukcja wszelkich ulczenia otrzymywane przez 1 rundę
–CoralStorm (OM) – czar (90) typu Water na wszystkich
–WhirlpooI (OM) – czar (140) typu Water+Wind na grupę

TEENIDOL
Tryb uzyskania: Dancer + Bard + Jester
Bonus za poziom Master: APR +20
Umiejętność wrodzona: możliwość wszelenienie przeciwnika (trwa turę) przy ataku
Umiejętności
–Flash (SS) – zmniejszenie celności ataków wszystkich rywali
–Invasion (SM) – niewrażliwość na wszystkie ataki (roła drużyny) kosztem straty tury
–EvilNite (SS) – zwiększone obrażeń zadawanych przez czary
–Hustle)HS) – leczenie ok. 70 HP wszystkim w drużynie
–BarkFlip)OS) – atak na wszystkich obrażeń nie niższe przy liczniejszym przeciwniku
–FireTower (OS) – atak)180) typu Flame na jednego
–LifeSong)HS) – możliwość wskrzeszania wszystkich towarzy szy w następnej rundzie

KLASY EKSPERT

GODHAND
Tryb uzyskania: Dragoon + Paladin
Bonus za poziom Master: STR +25
Umiejętności
–MetalCut (OS) – atak trafiający (100%) metalowe stwory obrażenia + 50%
–HealUs (HM) – odnowa ok. 100 HP wszystkim w drużynie
–RankThrow (OS) – atak (100) na wszystkich
–Sacrifice (OM) – zabicie przeciwnika rzutebne
–GigaSlash (OS) – atak (400) na grupę
–Revive (HM) – wskrzeszenie postaci
–UltraHit (OS) – atak (600) na jednego

SUMMONER
Tryb uzyskania: Sage + Teenidol
Bonus za poziom Master: MP +30
Umiejętność wrodzona: obniżony koszt czarów
Umiejętności
–MedioUlt (HS) – odnowienie sobie ok. 500 HP
–DefantMax)OM) – zabicie wszystkich przeciwników
–Magmo (OS) – atak (100) typu Flame na wszystkich
–Tremor (OS) – usunięcie wszystkich „małych" rywali z pola walki
–HellFlame (OS) – atak (200) typu Flame na wszystkich
–DeMagor)SS) – usunięcie wszystkim wrogom wszelkich uno siolin przyjrzywnych statusów
–Hellblast (OS) – atak (270) typu Lightning na wszystkich
–Summoner (SS) – przywołanie wyższego elementala (dochodzi do drużyny sterowany przez komputer)

HERO
Tryb uzyskania: trzy dowolne zaawansowane klasy (lub dwa rzadsze expert) + Hero Heart
Bonus za poziom Master: MP +30
Umiejętność wrodzona: odnowa sobie ok. 20HP co turę
Umiejętności
–Tremor (SM) – niewrażliwość na wszystkie ataki (może drużynowy) kosztem straty tury
–Revive)HM) – wskrzeszanie postaci
–Zap (OM) – czar (80) typu Lightning na wszystkich
–DeMagic (SS) – usunięcie wszystkim wrogom wszelkich pozytywnych statusów
–Therefein)OM) – czar (200) typu Lightning na grupę
–GigaSlash (OS) – atak)400) na grupę
–Alldam)OM) – czar (600) typu Lightning na jednego)wykonuje całe drużyny)
Uwaga: Hero Heart zdobywamy przez nakończenie (prakonanie bossa) pierwszego bonusowego lobirynthu do którego wejście prowadzi przez pierwszy z dodatkowych zjadeskiów w Rumoch.

ZDOLNOSCI ŁĄCZONE

Są to zdolności, jakich uczy się dana postać, jeśli po zaliczeniu odpowiedniej (roz)rywki w danej klasie (po wykonaniu się komunikat o dojrzałości" do danego zawodu [matured], jeśli szlisny w danej klasie od zera lub o odzyskaniu początkowej danej klasy pull powróżnisny do swego zawodu po szkoleniu w mrychi) zawiemny klasę na inną i będąc w niej rownież stoczymy kwakrotną dosr walk. Jeśla odpowiednie kombinacje zawodów (pierwszeństwo nie ma znaczenia)

Warrior + Thief	TheRit (OS) – atak z próbą kradzieży
Warrior + Dancer	SwordDance (OS) – cztery ataki na nieco niższą mary
Warrior + Bard	WarSong (SS) – zwiększanie Get całej drużynie
Warrior + Mariner	BirdSlash (OS) – atak z zwiększonej siłe przeciwko latającym
Warrior + Shepherd	Minouchi)HM) – leczenie Poison i Penalyze
Warrior + Jester	ConfuHit)OS) – atak z możliwością zadzenia Confuse
Fighter + Thief	K.O.Punch)OS) – atak z podwójną mocy może zabić rywala
Fighter + Dancer	JackDance (OS) – atak na grupę, obrażenia spadają dla kolejnych celów
Fighter + Bard	WarCry (SS) – zablokowanie akcji wszystkich rywali na 1 turę
Fighter + Mariner	SwiTop)OS) – atak z możliwością oglaszenia przeciwnika
Fighter + Shepherd	RemAttack (OS) – atak odbierający celowi i atakującemu większość HP (ryzyko celności)
Fighter + Jester	Ratolicte (SS) – skopiowanie ataku przeciwnika
Fighter + Mage	FireUp (OS) – atak (10) typu Flame na wszystkich
Mage + Thief	RobMagic (SM) – ukradzenie wrogowi części MP
Mage + Dancer	TakeMagic (SM) – odnawianie MP równych wydanym na czar przez przeciwnika
Mage + Bard	CurseSong (SS) – zmniejszenie obrony grupy wrogów
Mage + Mariner	Lightning (OM) – czar)40) typu Lightning na wszystkich
Mage + Shepherd	SleepAll (SM) – głębsze uśpienie grupy wrogów
Mage + Jester	PanicAll (SM) – dezorientacja grupy wrogów (atakują swoich)
Cleric + Dancer	K.O.Dance (OS) – zabicie wszystkich przeciwników
Cleric + Bard	HealSong)HS) – leczy ok. 20 HP u wszystkich
Cleric + Mariner	HolyAura (SM) – odpowiednik Ironica
Cleric + Shepherd	Increase (SM) – zwiększone obrony
Dancer + Thief	RobDance (SS) – ukradzenie wrogowi części MP
Dancer + Mariner	ShipDance (SS) – blokada akcji jednego rywala na 1 turę
Dancer + Shepherd	RemDance (SS) – brak wyraźnego efektu
Dancer + Jester	FoxenDance (SS) – blokada akcji grupy rywali na 3 tury
Thief + Jester	Giggle (SS) – brak wyraźnego efektu
Bard + Shepherd	RemSong)SS) – uśpienie wszystkich wrogów
Bard + Jester	GagSong (SS) – blokada akcji grupy rywalów 1 turę
Teenidol + Sage	LifeDance (HS) – wskrzeszenie i uleczenie wszystkich towarzyszy kosztem własnego życia

ZDOLNOSCI POSTACI

Niektóre z postaci dysponują własnymi unikatowymi umiejętnościami jakie zdobywają wraz z doświadczeniem albo poprzez odpowiednie questy:

GABO
- Bark (SS) – blokada akcji grupy rywalów 1 turę
- Bite (OS) – atak ze zmniejszonymi obrażeniami
- Tackle)OS) – atak odbierający celowi i atakującemu więk szość HP (ryzyko celności)
- Slip (OS) – atak na grupę, obrażenia spadają dla kolejnych celów
- Howl)OS) – cztery ataki na losowe cele, czasem nie wychodzi

BOHATER
- Majestis)SM) – blokada magii u jednego rywala
- Gigastis)SM) – blokada magii na wszystkich wrogów

Aby uzyskać pierwszy z czarów, należy w przeszłości poczuwać z High Prestium w Great Fone (na południe od Mondra) a następnie powrócić do swojej lokacji w teraźniejszości po ok tywacji przejścia do podziemia w głównym holu (za bliżnicką "na krzyż" poczynając od strefy po lewej, a wtedy wysunie się platforma prowadząca na wysypkę z wejściami). Wejść tam i zabrać ze skrzyni czar. Następnie można powrócić do przeciwnego rpomieszczenia porozmawiać z kapłanem a w teraźniejszym Great Fone (w tym samym grobowcu) znajdziemy jeszcze Gigastis.



LISTY

Daremne żałosne beznadziejne - oto co myślę o niektórych listach jakie dane mi było czytać w minionym miesiącu. Powód? Ot, prozaiczny (a diabel tkwi w szczegółach) wskutek zamieszania z jakiego nabiłbi naczelny w poprzednim numerze PE we wstępniaku wielu z Was łyknęło tani zart dotyczący Ech dotyczący wielu kwestii Oto fragmenty niektórych wypowiedzi (z uwagi na dobro autorów nie podaję ich nazwisk) **'Przeczytałem w PE, że jest możliwe kupno PS2 w firmie Miracle za 650 zł. Jak to zrobić i gdzie? Jaki jest adres WWW tej firmy?** Mach **Błagam, zamieśćcie na cover-CD moją ukochaną, amigową grę pt. North&South.** Wojtek >> **Nawet nie wiesz, jak się podniecilem, gdy przeczytałem w ostatnim PE o płytach, które będziecie dodawać. Pamiętam, jak miałem Amigę i nawalałem w Connon Fodder, ale miałem zepsutą dyskietkę, więc przeszedłem 20 misji i koniec... A teraz to wszystko na PSX!!!** Oktawian

No pięknie, nie powiem. Ale to tylko jedna strona medalu. Drugą autorzy listów, SMS-ów oraz maili w treści dołączanej swoim dotyczmem pytam się: Was publicznie co pragniecie osiągnąć pisząc do Redakcji PE teksty a la **Cza, ty konsolowy ZAFAJDANCU! Pecety są 100 razy lepsze niż te wasze pudełka z napisami w stylu PS2 Więc odp******cie się od PC!!!** ew jak długo myślał nad treścią autor tegoż **Zasmuciło mnie to, że SPYRO: ENTER THE DRAGONFLY ukaże się tylko na PS2. Przekonacja IH, żeby zrobili ją na PSX!** No nie ja nie mam więcej pytań zastanawiam się nad sensem egzystencji co niektórych jednostek Tylko proszę nie pisz cie zem jest cham nie z tej ziemi (a i owszem do usług) że się czepiam bezpodstawnie itd Rusz de tymi palami wykażcie się przekonajcie mnie oraz innych Czytelników iż jesteście wartościowymi osobami!!! Jeśli jesteście ( ) Do wszystk ch mądralińskich nie odpowiadam na SMS y gdyż nie stać mn e na to Jeśli macie do mnie jakieś KONKRETNE pytania to dzwońcie w miarę możliwości służę pomocą (uwaga telefonowa nie nocną pora wiąże się nieodzownie z ryzykiem usłyszenia w słuchawce wiązki niecenzuralnych zwrotów!) ( ) Czemu dalisie wyraz spodobał Wam się tekst opublikowany w poprzednim numerze PE pt. Zapach 8-miu Bitów Dostałem stos listów z gratulacjami itd ale i całą masę sentymentalnych opowiastek Wybrałem najciekawsze moim zdaniem opinie pokrótce je komentując ( ) Nic to zyczę przyjemnej lektury!!!

Kontakt: hv@pssextreme.pl tel 0608 33 82 52 (po ce SMS) a także sty na adres Redakcji dop sken USTY HV

POD MŁOTKIEM

'[ ] Willemi Czy nie sądzicie, że oryginalne gry ne PlayStation 2 są w Polsce raczej drogie? Według mnie – o wiele za drogie Nie mam ochoty płacić za gry 269 zł, ale nie mam też zamiaru przerabiać konsoli Jedynym rozwiązaniem - z mojego punktu widzenia - są aukcje internetowe Sam ostatnio kupiłem nową, zafoliowaną grę SILENT HILL 2 za 139 50 zł oraz PRO EVOLUTION SOCCER ze 150 zł Naprawdę opłaca się! Nie chcę nikogo reklamować ale polecam parę osób z Allegro które masowo sprzedają nowe oryginalne gry Pozdrawiam [ ]'

??? a-mail

Hm pomimo faktu że co jakiś czas poruszany jest ten temat regularnie pojawia się wyzwalić I dobrze nadsłiwim Wam koszulę (zieloną proszę do pań nie zostawiać mi śladu po pomeder ce bo moja przyszła żona zrobi zedymę ze hej!) wysłuchem wczalkich głosów książkę skarg i wniosków zorganizuje TAK TAK TAK!!! Gry są zbyt drogie i dopóki nie będą kosztować relatywnie 'zjadliwie dopoty piractwo będzie tak popularne Koniec kropka Co się tyczy Allegro to na owej aukcji internetowej można kupić wszystko zaś prawie wszystko za DOBRĄ cenę jeśli tylko wyczar się odpowiedni moment Oł Loki kompiluje zestaw 'Te-Talki' (piętrową makiete w pokoju montuja) a Ściera zbiera niechciane tupiaca (koncola znaczy się bowiem jak twierdzi – emulatory nie oddają tego 'fimgu' co archaiczna konsola z jaszcza bardziej archaicznym padem:) Ofkoz wszystko dzięki Allegro

KUPIŁEM TRUPA

[...] Nigdy nie pisałem listu do jakiejkolwiek Redakcji, a że pojawiły się w mojej głowie pewne pytania - postanowiłem zwrócić się do fachowców, czyli do Was ( ) Kilka tygodni temu kupiłem używanego DaCaka Dodam iż zrobiłem to w pełnie świadomia, zdając sobie sprawę z tego że konsola dawno temu 'padła na pysk' wiadomo zaro nowych gierek itd To było moje pierwsze spotkanie z DC wcześniej miałem Atari C64 Amigę PSX Myślałem za już z tego wyrosłem aż pewnego dnia postanowiłem kupić Dreamcasta Zainteresowały mnie cena oraz możliwość o których tylko czytałem Po odpaleniu kilku gierek nie mogłem uwierzyć własnym oczom Wiem pomyślicie - 'koleś kupił DC-ka który obecnie w porównaniu z PS2 czy Xboxem jest złomem, i się podniesca' Ale pozostaje dla mnie zagadką dlaczego ta konsola tak szybko padła (...) Uwezem, że obecnie biorąc pod uwagę stosunek jakość/cena Dreamcast jest najlepszą konsolą dostępną na rynku Dodam, że za moją konsole zapłaciłem jedynie cztery stówy (z padem VMU i grami) Do zestawu dokupiłem pecelową kiswiaturę i wreszcie mogę rozsądnie klepać maiaf (...) Dobra przejdę do sedna czyli tego co sprowadza mnie w Wasze progi 1> Ile gier wyszło na DC? 2> Jak wygląda sptawa z oprogramowaniem (czytałem coś o odtwerzaniu filmów mp3 itd)? 3> Mam przeglądarkę Web Browser 2.0 - czy jest coś lepszego? ( ) To chyba tyle... Nie będę Was już zadręczał Dzięki jeśli w ogóle dotrwaliście do końca tych wypocm Jeśli nie będzie ere mieli czasu odpowiedzieć - nie szkodzi Pozdrawiam całą zg(Red.)akcję [ ]'

Łukasz e-mail

I dobrza uczyniłaś Zawsze staramy dobrą radą oczywiście w miarę możliwości i jeśli starczy nam sił przerobowych Nie ma zatem problemu należy się jedyna 4.50 zł! Na przyszłość wal do nas jak w dym hiehial ( ) No proszę canlę sobia w Twoj Jaj wypowiadzi lo, iż otwarcia przyznias się że Dream wyvaił na Tobia tak pozytywne wrażenia Bo wresz większość młodocianych Graczy niasiaty wypina się na 'zapomnianie sprzęty, cenląc jedynie najnowsza zdobycza technikl konsole przarzucając zawroina ilości polygonów i komórki z wbudowanymi grami pokroju TEKKEN 4 Tak trzymać! A Dramamacast padł z tej przyczyny, iż SEGA chciała cągnąć za ogon kilka srok jednocześnie Jaśli wiesz o czym prawię ( ) Święta tacjal Dreamcasta można łyknąć 'z drugiej ręki za ok 350 zł, a jak się dobrza zakroiesz znacznie taniej (ol np mój kolaś sprzedał ostatnio 'zakręcony' sprzet za 250 zatel) Poza tym mocą obliczeniową Dreamcast znacznie przewyższa PSX a a i slanowi synonim raju dla wszystkich maniaków atcada (masa gier ociekających tym klimatem) i jeszcze jedno oryginalne gry na DC można już tyknąć za 50 zeta co stanowi fenomen w skali zamieszkiwanego przez nas kraju Gdy ostatnimi czasy Shive doniósł na GDPE o lakiej akcji przeprowadzonej przez krakowski EMPIK to nie mógł się odkopać od listów na priv A później biedaczyna musiał jechać do rzeczonego sklepu samochodem ciężarowym co by zrealizować zamówienia ad 1> Tago dokiedne nie jestem w stanie oszacować ale można przyjąć że w Europie zostało wydanych - pi rezy dziwi ok 300 tytułów Bibliolaka to zatem pokaźna a co najważniejsza i jest z czego wybierać W przeciwieństwie do SONY SEGA dba o poziom swoich produkcji ad 2> Oficjalnie wydanych programów umożliwiających 'zabawę z mediami' nie uraczysz natomiast scena undergroundowa oferuje w tym tamacia WIELE ad 3> Bez większych problemów powinieneś dostać wersję 2.6 Z tago co się orientuje nia obciąguja ona flesha i skryptów javy ale z tym da się żyć Jest jeszcze wersja 3.0 ale aby ją dostać - trza zjeść sporo chleba ( ) *Na ma problami czakam na 4.50 zeta)

GŁĄBY KAPUŚCIANE

[...] Koleś widział u mnie GT3 i powiedział, że lepsze jest Rally Championship na PC Co mam o tym sądzić? Proszę, doradzi [ ]'

??? ???

Po pierwsze wainj sobia miotkram w łeb a jeśli to nia pomoże poproś o pomoc drasa z centrum (bejsbol mu mazły kaliber) Na masz większych problemów? Masz nierówno pod sufitem Twój koio zreszcią łaż

ZAINSPIROWANI

'[ ] Kto powiedział, że gry wideo nie szkodzą otoczeniu? Zainspirowany grą GTA3 zaczęliśmy oprać''ać samochody za znaczków' ( ) PS Mam na wymianę znaczek merolai [ ]'

Abe SMS

No brawo kwiacie polskiej kultury i 'yntelygencji' Zraszią szkode gadać ( ) PS Ściera twierdzi że znaczke z jego fury i tak byście nie dali zerwać No ja tem nikogo nia chce podpuszczać ale [Mr Ś zewrzyj się]

8 BIT

'[ ] Siamsi Niezłego artę wysmażyliście za Ściarwem nie ma coi Czytając go przypomniałem sobie (z uśmiechem na gebie) swoje przygody z elektroniczną rozrywką uświadomiłem sobie, że brałem udział w jej rozwoju) Pierwsza parila w PONGa u kumpla leżąc na dywanie przed małym czarno białym TV masując gałkę godzinami) To była dopiero frajda dla dziecioka Potem inne sprzęciory C64 z magnetofonem mój hit to 'Boulder D' (licznik ustawiania głowicy loading - dawały radę) później stacje dysków Atari, Amiga 500/1200 i 'Lotusy' 'Test Drive' 'Północ&Południe', Nintendo oczywiście 'Marian', 'Tank', 'Contra' No i 'ruski gajmboj' czyli 'jajeczka' (miałem adycję z Myszką Mikl) Ale i salony były wybór jem sibo gram' (przebywałam w szkoła z internatem) uciekzi przed panem z rurką w ręku bo automet się za mocno skopało z kolegami jak nie szło) Przez PSX a (MGS GT) do ta rażniejszości czyli PS2 Ale ta ostatnia nia daje takiej radości jak dawna maszynki może jestem za stary może dzisiaj tylko grafika a nia klimat się liczy? Prawda pawnia jest gdzieś pośrodku [ ]'

Michał ???

Tjsana serca rośnia niesprawdzi? Człowiek czesiokroć nia jest świadom iż dokonał czegoś wiakiego Może i grania to żadna wielka sprawa wszak Gracz nic po sobia nia pozostawia (nia licząc totalnego syfu naokoło i Savaów buhahal) ale satysfakcja zostaja mu do końca życia I nikt nie jest w stania odabrać mu tych wszystkich

SMS POWER

0608 33 82 52

No i stało się... Nie otrzymałem od Was żadnych godnych uwagi SMS-ów. Zgodnie z obietnicami tenże mini-kącik zawieszam. Aż do odwołania. Pamiętajcie jednak, iż dyżurny numer telefonu jest wciąż aktualny, toteż śmiało możecie do mnie przysyłać swoje propozycja SMS-owe. Jeśli ozbiera się odpowiednia liczba tekstów NA POZIOMIE, rubryka SMS POWER wróci na łamy PE. A poki co - adios. (...) PS. Pamiętajcie, że nie tylko Wy czytacie Urbana...

NAGRODA: GRA

LIST MIESIĄCA

W CHOROBIE

T.) No i na mnie przyszła pora. Znaczy się, przyszła pora na napisanie do Pana, Panie HIV. Wiech Pan sobie nie myśli, że ja tak bez powodu i o pierdołach... piszę Panu tylko o uważne przeczytanie mojego listu.. a nuż coś moje wypociny mogą warte uwagi czy nie, proszę pocostrzewać na koniec (..) Ale zacznę wreszcie tę historyjkę (tak, i będzie znowu jak ś tam historyjka...)

Jako człowiekowi w znacznym stopniu uzależnionemu od gier komputerowych (mam tu na myśli gry na wszelakie konsole, jak i PC) niemałe było mi zaryzyko kilku nocy z rzędu, poświęcając je na granie... To wydarzyło się po zawitych właśnie w taki sposób nocach... Nie pamiętam już, w jaki tytuł tak namiętnie grałem, ale odbiło się to na mnie zdrowiu... Do czego ja to zmierzam Może najpierw napiszę, co skłoniło mnie, aby usiąść przy komputerze i wystukać na klawiaturze ten list ...W PE#56 w dziale LISTY" na stronie 107 jest taka mała ramka z jakimś tam skanem artykuliku zatytułowanego "Narzędzia gry komputerowe Jest tam wzmianka o "syndromie drgającego ramienia" (notabene artykulik jest kolejnym przykładem niedomówienia autora i szukania tanniej sensacji ...poza wspomnianiem o "syndromie drgającego ramienia" nie ma w nim nic o drgającym ramieniu) Mam zdaniem bardziej chodzi tu o padaczkę niż o jakieś tam łzydume puchnięcie ręk Czemu tak myślę...? Niestrudna zgadnąć. Mnie dotknęła to choroba, a jej przyczyną było podmienne spędzanie czasu grając na konsoli Tak, Panie HIV GRAJIE NA KOHSOŁACH NAPRAWDĘ SZKODZI!... No szczęście tylko nielicznym. Powie Pan, trzeba było przeczytar ostrzeżenie na opakowaniu jakiejkolwek gry –o tym, że granie może wywołać padaczkę Tylko skąd mogłem wiedzieć, że trafi akurat na mnie.

Właśnie przeczytałem to co napisałem powyżej brzmi to dla mnie jak próba wyzolenia się komus... Właściwie czemu nie... Najzabawniejsza jest to iż pomimo zakazu grania na konsoli przez lekarza (w ogóle oglądania telewizji) i PC więcej niż godzinę dziennie, ja nadal gram (tak, wiem, za to lekkomyślność...lecz cóż i nałog to nałog) Dopełnieniem wszystkiego jest to, że przyznano mi rentę i pełnerm stypendium socjalne jako student uczelni wyższej (razem to będzie około 600 zł miesięcznie) Ha PC się uzbierało (właśnie za jego pomocą piszę ten list) proszę zgadnąć na co właśnie teraz zbieram (dla ułatwienia podam, że jeden z Next-Genów)

Teraz UWAGA! będzie konkluzja Życie to jeden wielka paradoks .. Teoretycznie nie mogę grać (tyle ile bym chciał) ...praktycznie wreszcie gram (stan mnie na granie) na nowym sprzęcie ..Tylko cena jaką muszę płacić za moj nałog jest dla mnie trochę wysoka.. Niestety (-sety?) muszę już kończyć, ponieważ rączka daje znać o sobie... (siedzę przy komputerze już chwilę czasu) ... [...]"

Nippon (dane autora zastrzeżone do wiadomości Redakcji)

Hi No brachu to sobie nawarzyłeś pwn.. Problem epilepsji jak i wielu innych chorób nie jest nikomu obcy i kazdy ma swiadomość ludzkich tragedii oraz cierpienia z nimi związanych, ale kazdy jeden człowiek thinneczy sobie że jego ta nie dotyczy A jednak! Mam znajomą, która– ma z grudzy ni z pietruchy na dyskotece padła na parkiet niczym kawka i zaczęła tańczyć panę...choc nigdy nir na to nie wskazywało Ty z pewnością również nie podejrzewałeś że dopadnie Cię choroba, prawda? Słusznie jednak zauważyłeś, że (tu konkretnie) epilepsja datyka nielicznych Moje stanowisko w tej sprawie mo się następująco (choć specjalistą nie jestem) nie mozna upatrywac źródła choroby w grannie Epilepsja podyzowana jest u jednostek przez kolorowe rozbłyski itp O ile dobrze pamiętam kilka lat wstecz w Japonii wybuchł skandal (dostawano) bowiem w trakcie pewnej sceny w grunie dziecka porpadały z krzwcek, trzęsąc się niczym w zaawansowanym delirium No i afera Za mnie jest fel ze to diabeł zło wcielone... Bez komentarze Za takze cierpię w pewnym sensie, no przypadłość związaną z. technika Trzęsą mi się łapy!!! Gyc może wodo przelanu przez gardło miałn tu swoje S minut;) przede wszystkim jednak źródła swojej "niedolności" wypatruję w siedzeniu przed komputerem, a ściślej rzecz ujmując: w nałogowym klepaniu w klawiaturze od mniej więcej 10 lat No i jestem dzadem w pewnym sensie... Gdy przed klrwerkiq czynnie spędzę więcej jak osiem godzin bez przestanku, zaczynają się problemy: mogę zapomnier o nawlezeniu nitki no igłę,) Cole szczęście że przyrski na klawiaturze nie są zas tak małe, a rw "bartony" na padzie trafiam bez problemow Problem jednak istnieje Teraz pół biedy jednak na starość mogę mieć poważne problemy z galenem.) A taki Scera biedoczyska nie mozna grar zbyt długo w deamowce i w ogóle gry "przestrzenne" gdyz zbiera mu się na wymioty (to zjawiska występuje wśrad Graczy gesto) Oj, nieudolnosc ludzka... Wydaje mi się jednak iz nic tu nie zaradzimy ludzki organizm jest słaby-poszczególne jednostki reagują na różne czynniki zgoła odmienne Trza na siebie uważać i dbac o zdrowie bez dwóch zdań. Ha, niestety, człowiek ma kat który ma kilka "szans" Tak czy inaczej, dziękuję G za poruszenie tematu i proszę nie wstydź się swojej choroby (tak właśnie wnioskuję z treśa listu) W nagrodę dostaniesz grę, jakąs koprową zebyś nie przesadzał z czasem) (...) A wszystkich Czytelnikow zapraszam na forum wypowiedzieć się w kwestii poruszonej powyżej Czekam też na listy

KRZYŻÓWKA

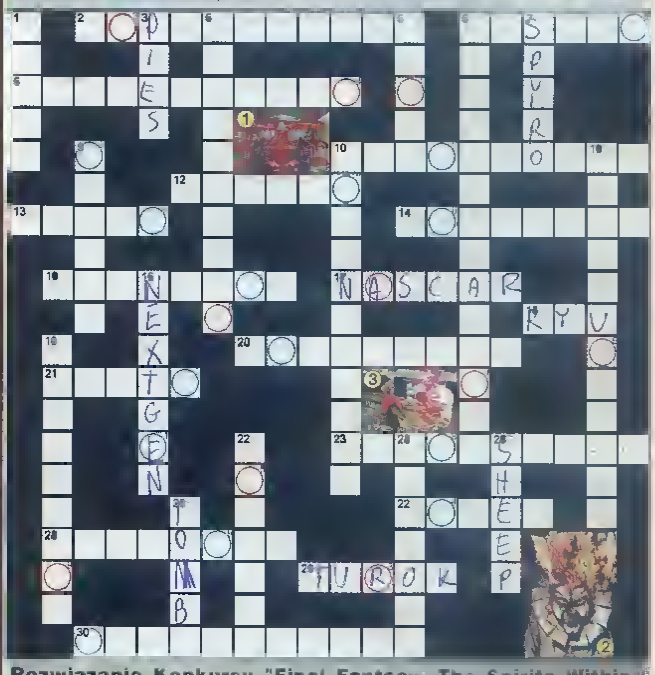
Na Wasze życzenie uderzamy z kolejną krzyżówką Zasady takie same z czerwonych i niebieskich pól otrzymacie 2 hasła, która następnie trzeba skojarzyć z 2 grami Tytuły tych gier są odpowiedzią na krzyżówkę którą to należy przysyłar wraz z kuponem do 15 maja (najlepiej na kartkach pocztowych) na adres Redakcji Do wygrania jest 5 gier na PSX (Nouwa & El Loco)

Poziomo

2 Europejski odpowiednik "Gun Heaven"
6 Nowala w klowsze
8 Z jakiej gry pochodzi screen nr 1?
10 Jak zowie się postać ze screenu nr 2?
12 Bohaterowie Warmsów
13 Małpiszan Fira i kocur
14 No akkede FIFA 99
15 W tej strategii występuje Tanya
17 W tym sporce jeżdżą "w kółko"
18 Gł bohatm Shenmue to ..
20 Prequel "Fade To Black...
21 Flagowa postać serii Virtua Fighter
23 Screen nr 3 do rozszyfrowania.
27 Sequel de Myst
28 W drugiej części tego sRPeGa grało polsku arkestra
29 Indionin w FPP
30 Kayle i Mogle są gł bohaterami gry pt

Pionowo

1 Biała bron w RE2
3 Jaki zwierzęk jest przyjacielem bohatera Heart of Darkness.
4 Strzelanno FPP w swiecie Star Wars" (PSX)
5 Zamek upiory i boran...
6 Gra to umożliwia wygenerowanie stwora przez włożenie dowolnej płyty CD do konsoli
7 Zieje ogniem
9 Labirytnowa strzelanina" od Gremlin
10 "Symulator snajpera"
11 Chadzona nowalanka w różnych "epokach czasowych"
16 Wyścigi samolatow
19 Nazwiska bohatera "Medal af Honar"
22 Tytuł tej gry stanowi nazwę bazy terrorystów, którą penetruje Zek Harker
24 Mozna powiedzieć, ze ta gra zwiastowała nadejście MK4
25 Gra z owleczkami
26 Dzikus z rózowymi włosami



Rozwiązanie Konkursu "Final Fantasy: The Spirits Within"

Odpowiedź Broń, której uzycia domagał się Gen Hein to 'ZEUS'

Nagrodzeni

Film Final Fantasy: The Spirits Within na DVD (wydanie specjalne):
Sylwester Przybyło Libusza
Marek Marcuch, Wrocław
Roman Kopiec, Warszawa
Andrzej Jędrusik Bydgoszcz
Piotr Jedlinski, Góra

VHS:
Łukasz Gregorasz, Dębica
Tomasz Broczek, Opatówek
Konrad Fugiel Bogatynia
Andrzej Kołtuniewicz, Lublin
Radosław Mazurek, Chełm

PODKŁADKI:
Marcin Łęszczak Opalenica
Mikołaj Rak Gdańsk
Łukasz Smulik, Łódź
Emil Hak, Łęczna
Mariusz Ciski Ruda Śląska
Michał Sznajder Oświęcim
Marcin Forela Wejherowo
Dariusz Dyrda Brzeg
Maciej Adamczewski Ustronie Morskie
Mariusz Florek, Kraków

pięknych chwil spędzonych przed sprzętem do grania. War to jednak wyłączyć od czasu do czasu konsolę, aby coś po so bie pozostawić dla potomnych (MGS2 się kłania.)

FENOMEN

"[...] Opiszę pokrótce jak "przerobiłem" swoją konsolę tak, aby nie działały w niej oryginalne kontrolery. (...) Działając w pośpiechu chciałem wyczyścić sloty Memorki (pilniczkiem do paznokci). Niestety nie odłączyłem konsoli od prądu i coś się popsuło. Konsola się zresetowała, gra się uruchomiła, ale... nie miałem z nią kontaktu (nie działał mój Dual). Podłączyłem padzior kumpla, ale też nie działał. (...) Przez dwa tygodnie opłakiwałem trupa. Niedawno rozebrałem konsolę na części, złożyłem ją do kupy i podłączyłem do niej opornik (czyt. nieoryginalny pad "ze sledionu") - okazało się, że działa!!! Podłączyłem więc Duala - i nie działa! Wszystko by było ok!, jednak gdy do konsoli podłączony jest "opornik", to nie wykrywa karł pamięci (oryginalnych i piratów). Tym oto sposobem mam antyoryginalną konsolę. Co Wy na to? Ja wymiękam. [...]"

Shisoirenic, Ostrów Maz.

Patent to pierwszej... bez dwóch zdań. A może Twoja konsola, Czytelniku, wykazuje jakieś "odstępstwa od normy" hm? Może za jej pośrednictwem odbierasz tajemnicze sygnały z kosmosu? Może Twoja konsola specjalizuje się w robieniu frytek i jeździe akrobatycznej na hulajnodze? Może Twoja konsola bierze udział w corocznym spływie nurtem Dunajca? Jeśli tak - czekam na relację.

KHEM...

"[...] Czemu nie odpowiadacie na moje maile? Zamieszczacie tyle listów, a mojego nie mogę znaleźć! I wcale nie chodzi mi o to, żeby się pochwalić przed kumplami listem w gazecie, ew. aby coś wygrać. [...]"

Romario07, e-mail

Oj, pomyśl, zastanów się głęboko zanim po raz kolejny zabierzesz się za napisanie czegoś, co określasz mianem listu. Tak się złożyło, iż do druku wybieram co bardziej wartościowe kawałki. Nie, nic nie sugeruję. (...) Nie chcesz nic wygrać? Szkoda, bo już nosiłem się z zamiarem wręczenia Ci nagrody. Ale jak nie, to nie.

ŻEBY CHŁOP NIE MÓGŁ...

"[...] Mam tego serdecznie dość! Tyram jak wół od świtu do 15.00) i nie jestem w stanie odłożyć forsy na głupią konsolę NextGen! Co za kraj!!! I jak tu sobie w łeb nie strzelić?! Całe szczęście, że dzięki Wam i PE - mogę się nacieszyć nowymi grami. [...]"

Waldek Cycek, Żory

Cycu, łoż to pic na wodę, fotomontaż! I nie przejmuj się na zapas - będzie gorzej, przynajmniej do końca bieżącego roku.

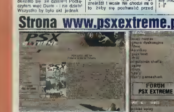
FURIAT

"[...] HIV, piszę do Ciebie, bo jestem bardzo wkurzony... powiem krótko: wnerwiecie mnie już kompletnie! I wnerwiają mnie piratomani, którzy mówią, że honor nie pozwala im kupić oryginału, albo że są hardcore'owcami. I to ostatnie jest debilne, bo być hardcore'owcem to znaczy być dobrym w grach, a nie oszczędzać na ludzkiej krzywdzie (czyli kupowaniu pirata). (...) "Debil miesiąca" - widać brak szacunku do Czytelnika. Bo to mnie denerwuje, że wyzywacie mniej doświadczonych ludzi od debili. CZEMU?!!! Gdyby ktoś z Was napisał coś do gazety o innej tematyce i został by "debilem", to by się na pewno wkurzył, no nie? Nie mów mi, HIV, że tylko wyróżniasz ludzką głupotę, bo jeśli redakcyjnej głupoty nie wyróżniacie, a jesteście głupi jak 2 buty nie do pary. (...) Lamerstwo HA! Toż to dyskryminacja słabszych Graczy. Przecież nie każdy jest w stanie przejść grę od razu na poziomie Extreme na "perfekt" w sekundę, tak jak wy. I tu ślę gorące tuciki kolesiowi o ksywie Rasputin! Każdy gra, jak umie i nie ma co kogokolwiek wyzywać. (...) Konsolowy szowinizm... co to ma znaczyć? Że ktoś jest gorszy od kogoś tylko dlatego, że ma N64 a nie PSX? Odpowiesz mi na to pytanie? [...]"

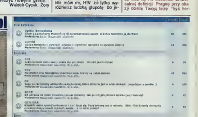
silver_ocelot ???

Wnerwiamy Cię...? To dobrze. Wychodzę z założenia, iż zdecydowanie lepiej jest wzbudzać jakiekolwiek emocje, nawet mało pozytywne, niżli obojętność (czy obojętność to również emocja?). Pełna definicja "Gracza hardcore'owego" nie powstała i raczej nie powstanie, bowiem "hardcore" postrzegany jest przez jednostki zgoła odmiennie. Nie ma co silić się na sklecenie uniwersalnej definicji. Pragnę przy okazji obalić Twoją tezę: "być har-

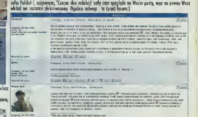
Strona www.psxextreme.pl



▲ Główna strona magazynu uległa korzystnej metamorfozie. Teraz dzięki wkładowi ToMa (www.federation9.org) jest dużo nowocześniejsza i bardziej funkcjonalna. Wkrótce możecie spodziewać się kolejnych zmian. Do Waszej dyspozycji oddajemy zbiór komiksów (również nie publikowanych na łamach pisma!), filmiki z życia za(Red.)akcji, oraz możliwość zapisania się na naszą Listę Dyskusyjną. W każdej chwili macie też dostęp do spisu ciosów, opisów i tipsów opublikowanych na łamach pisma.



▲▼ Jest to dynamicznie rozwijające się miejsce, gdzie można zasięgnąć rady lub podzielić się z innymi użytkownikami swoją wiedzą. Możecie też wpłynąć na rozwój naszej gazety wyrażając swoje opinie (niekoniecznie pochlebne) i proponując jakieś korzystne zmiany. Na pewno się to opłaci, bo poza typowo "użytecznymi" aspektami na naszym Forum można zawiązać nowe przyjaźnie z maniakami konsol z całej Polski! I, oczywiście, "Czujne oko redakcji" cały czas spogląda na Wasze posty, więc na pewno Wasz wkład nie zostanie zlekceważony. Ogólnie mówiąc - to (prp) forum:)

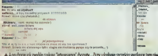




▲ Zapraszamy również na odnowioną i jak zawsze interesującą stronę Lokiego - można znaleźć tam wiele "interesujących" materiałów. Co kryje intrygujący link "Members Only")?
Bywalcy naszej strony mają również do dyspozycji szereg linków do ciekawych, naszym zdaniem, stron WWW o tematyce konsolowej.



▼ Jest również Księga Gości.



▲ A na chacie jak zwykle czekają "interesujące" dysputy... Przy odrobinie szczęścia spotkacie tam również pracowników redakcji (uważajcie, bo Gamera się czai w mroku, a on nie zna słowa "przebacz")

core'owcem to znaczy być dobrym w grach" Guzik prawda Nie każdy jest w stanie manualnie poradzić sobie z grami wideo a mimo wszystko może być hardcore (np w zakresie wiedzy doświadczenia "przebiegu itp) (...) "Debil miesiąca" póki co został zdjęty z ramówki "LISTÓW" ale wkrótce wróci... Czytelnicy pragną przywrócenia tegoż prestiżowego wyróżnienia domagają się głośno Dla uwiarygodnienia moich słów przytoczę fragment listu z raczej dopisek pod nim jaki umieścił Łukasz Z z Opola "Adrealk podaję tylko w razie gdyby mial ciężkie dni i to na mnie by wypadł debil miesiąca) Nie mogę sobie również odpuścić zacytowania słów Nowickiego Skoro nie ma już debila miesiąca wymyślcie jakieś nowe określenie dla osób lekko lepszych) Jeżeli takowe już wymyśliłeś - czy mogę być jako pierwszy mianowany tym zaszczytnym tytułem? Proszę pozwól mi na mały mózdżek albo coś w tym stylu)!" Temat uważam za zamknięty ( ) Raspulin nakreślił jedynie własny punkt widzenia Treść otrzymał ode mnie sierczystego "kokosa", bowiem wdać się z nim w polamkę nie miałam zamiaru BTW Na jesteśmy pięknymi bogami (hi Loklr) czekolokrol również mę czymy się z poszczególnymi tytułami (zebyś Ty słyszał jak wyzywałam klecąco opis do HERDY GERDY) ( ) Konsolowy szowinizm to przypadłość jednostek posiadających na starcie jednajedyną platformę i nie do końca orientujących się w tamtejszej platform konkurencyjnych Wiesz auto dowartościowanie się i temu podobna bzdury Uogólniając konsolowy szowinizm ma podłoże w zwichrowanej psychice Rzekłem (...) Aha choć z Twojego listu kipi nienawiść wściekłość postanowiłam wynegrodzić Twój trud wlozony w jego treść (za autentyczność cokolwiek ma to znaczyć) opublikowałem jedynie jego część Niestety zapomniałaś o podaniu adresu zamieszkania nagroda przepadła

NAWIEDZONY

"[ ] Chcę poruszyć ważną kwestię dotyczącą odpowiedzialności jaka spoczywa na Waszych barkach po tym jak na rynku ukazał się pierwszy numer PSX EXTREME A mianowicie chodzi mi o (zaczepiam się o słownik) tzw "manipulację", która powiedzmy sobie szczerze, występuje we wszystkich kulturach w różnym okresie czasu i za zmiennym nasileniem Gdybym miał strzelać to PE dałbym 70% wpływu na jednostkę na wspominając o ogóle ( ) To właśnie Wy - zg(Red)zi - jesteście dziećmi geniuszu ludzkiego (baz przesadnej gloryfikacji) Wasze ukochane owieczki, Czytelnicy czy jak tam ich nazywacie potrzebują wsparcia potrzebują pasterza, który pomoże przebrnąć przez ciemne doliny który dla początku i końca Szykujecie im 12 razy w roku zbiorowe orgie na dla inteligentnych... O tak panowie, to chyba jeszcze nie koniec ( ) PS Oby tak dalej [ ]"
Panas...???

Przepraszam chcesz o tym porozmawiać? Jeśli tak zadzwoń do mnie Podam Ci numer telefonu znakomitego specjalisty u którego leczy się jeden ze zg(Red)ów (przeciez nie powiedziałem ze Ściera...) Ale... cokolwiek chciałeś wyrazić swymi słowami masz moje Wizyte we środę o godz 10 00 wejdź od zaplecza

GŁUPI MAIL

"[...] Cześć!!! Wiem ze nie masz czasu na czytanie głupich maili, ale myślę, ze znajdziesz chwilę żeby przeczytać mój Wydaje mi się że developerzy nieźle wpięli lecą ze swoimi kisielami, czyli z nemi Zepowiadają medefekin killere z dupną grafą e potem okazuje się, ze wypuścili na rynek nieźlą kaszanę Przykład zapowiedzi FIFA 2001 (to były czasy gdy uznawałem się za "fiferza" ale później przerzuciłem się na ISS PE2) Jak zobaczyłem te screeny (zeje""""e grefel) to ze szczęścia się zlałem Parę dni po premierze tej gry w Europie wybrałem się do sklepu (bo na dobrą grę warto wydać kasę lek przynajmniej wtedy myślałem) i ją kupiłem W domu napalony usiadłem przed telewizorem i... kurde lyiko czakam (loading) Pierwszy mecz - ładuja się (slina mi laci) a tu c"!!! Se myślę "Co to jest?!? Grafa nie dorównuja nawet ISS-owi (którego wtedy uważałem za kaszanę)! O cholera! I na to wydałem tyle kasy?!" Gralem jeden dzień, e potem gra wyladowale w kącie między gremi-shillami na kompie) ( ) Dlaczego developerzy oblecują dobre szpile e wydają taką kaszanę? Do czego zmierzają? Kogo chcą wy"""lać - nas?! [..]" DaRealSnake, e-mail

Obawiam się że częstokroć developerom udaje się - jak to zgrabnie określiłeś wy"""lać Graczy obadrzać ich z funduszy Bo o nie właśnie chodzi o fundusze Nie licząc odsłpsłów od reguły firmy produkująca "tasiemce" przygrywają w prętą na całej linii (uwaga uwaga!!! KNOCKOUT KINGS 2002 od EA SPORTS to ponoć kawał dobrej roboty!) Wyjaśnię Ci to w sposób najbardziej przystępny jaki do tej mi przychodzi Jeśli dystrybutorowi filmu X (nie nie XXX) zależy na przyciągnięciu do kin pielgrzymek okoz w całej zarżnięca z nich kasy to w słownych trailerach z reguły wspaniałe zmontowanych przedstawia wszystko co w filmie najlepsza (najbardziej rozbrajająca łaksy, zapierające efekty apacjelne) Podpalony kinoman zapamiętuje tytuł, po czym odwiadza kino w słosownym czasie z nadzieją na niezapomnianą zabawę Niestety po projekcji okazuja się że trailer zdradził wszystko a newet więcej (?) Analogicznie zapowiedzi gier obiitują w zwroty "najlepsza" na którą każdy stary wyga wypina się odruchowo Przeczytaj dział "CO NOWEGO?!" w PE - zrozumiesz o czym piszę

STAR WARS FAN

"[ ] Bez wazeliny Wasz oalalni numer był po prostu super! Tak wysokiego poziomu lekstów, a w szczególności "HARDkora", chyba jeszcze u Was nie było. Nawet dział "LISTY" stał się jakiś taki bardziej dojrzały... (...) W "Zapachu śmiałych poruszyłeś temat rozpierdzielenia rzeczy ambitnych przez komercję Taki stan rzeczy lyczy się nie tylko gier Gdzie nie spojrzeć filmy książki (vide Harry P) muzyka Tworzone są z myślą o masach bezmyślnych konsumentów "_ których każde nowość kręci dla nich wszystkie te starania dla nich to się wszystko kręci " (jak śpiewa Kazik) Mimo wszystko przy odrobinie wysiłku można znaleźć i przeczytać jakąś embitną książkę czy obejrzeć nie komercyjny film ineczej jest z grami no bo czy słyszał ktoś o niskobudżetowej nie komercyjnej grze dla wąskiego kręgu odbiorców? W przeciwieństwie do wspomnianej wcześniej muzyki czy filmu (tam można tworzyć coś amatorsko) gry to taka gałąź popkultury która wymaga olbrzymiej ilości kasy by stworzyć dziś cokolwiek W czasach C64 pisać gierki mógł każdy kto orientował się w BASIC-u, mój kumpel stworzył np gierkę "kółko i krzyżyk"; pamiętam co to był wtedy za ubaw (program miał pewne błędy i czasem oszukiwał stawiając swoje "kółka" na postawionych przez Grecza "krzyżykach", błędu nie udało się usunąć do dziś) Resumując (trudne słowo) teraz w przemyśle growym rządzi olbrzymia kasa i chyba nie ma już innej alternatywy niż już się w tej kwestii nie zmieni mesowy odbiorca rządzi (Machina komercji zżarła w swe szpony każdego będziemy kląść kasę na kolejne odgrzewane kotlety z przyzwyczajenia (np je uwielbiam film "Star Wars" i chcę grać w każdą grę która spod tego znaku mimo iż wiem, że iwin część tych tytułów jest tworzona dla kręcenia kasy z rzeszy naiwnych fanów koło się zemyka) [ ]
Koroviow e-mail

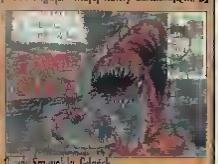
Po pierwsze dzięki za pochlebne słowa zawsze to miłe na duszy Po drugie czy to komuś podoba czy nie dział "LISTY" staje coraz bardziej dojrzały z tej prostej przyczyny, że i ja powoli dojrzewam (jeszcze rok, dwa i mutację zaliczę a wtedy to się będzie działo! Hihihi!). Co się tyczy nie komercyjnych gier to odpalając PS2 często odnoszę wrażenie iż gry tworzone są przez programistów dla ich znajomych Oi podczas wieczornej imprezy chwalą się nowymi procedurkami a ze przy okazji można na tym coś zarobić wydają je Seria ARMY MEN stanowi wspaniały przykład takich zagrywek Kotlety zaś Kotlety kojarzą mi się (nie wiedzieć czemu ..? Hm je tam doskonale wiem czemu!) z SONY i PS2 Bo o ile Czarnulę zalewa fala odgrzewanek pozbawionych duszy sequeli tak już Xbox w którego obecnie wierzę mocno oferuje pok co za lem odpukać w niemalowane! kozackie tytuły A to dopiero start łegoż systemu Nic to czekamy na rozwój sytuacji .. ( ) BTW Do pewnego momentu którego określić w czesie nie potrafię uważałem iż gry wideo choć traktowane w kategoriach czysto rozrywkowych stanowiące zbyt



Nieustający konkurs na...
Najładniejszą kopertę

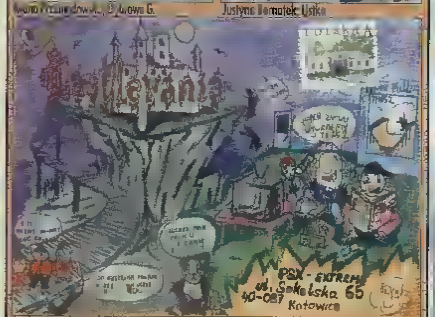
Przyszło stosunkowo mało pomalowanych kartek, co tłumaczę sobie malowaniem swoich (swoich tzn nie waszych... tzn nie dla Redakcji, no...) zamiast jakiś głupich kartek dla jeszcze głupszego czasopisma. Co mnie jednak cieszy poziom prac był wysoki i zdecydowałem się pokazać Wam mniej kartek, za to większych. Nagrody przyznałem losowo (sorki, ale nie mamy hurtowni padów, więc nie dźgnęłem mojej kukły zanadto).[Mr S]

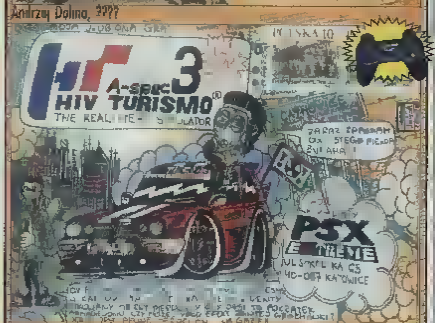


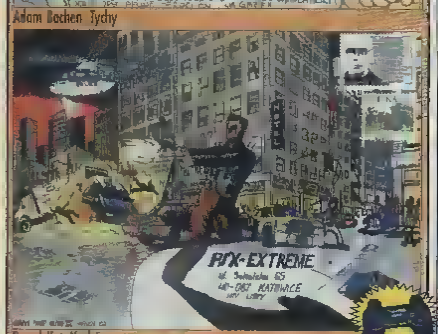












PCHLI TARG

Sprzedam konsolę Sega Saturn + zwykły pad SEGA + pad analogowy SEGA + joystick SEGA + gry: BUGS, FIGHTING VIPERS, GALACTIC ATTACK, MASCAR '96, NBA LIVE '96, ROBOTICA, STAR FIGHTER, STUNNER '96, VIRTUA COP 2, VIRTUA FIGHTER 2, VIRTUA RACING. Zestaw USA + konwerter napięcia + adapter. Stan idealny. Cena do negocjacji. Tel. (400) 33 82 82, Tarnów.

Sprzedam konsolę PlayStation 2 + Memory Card 1MB + Dual Shock 2 + wtyk RGB GT3 | DA2. Cena: 1200 zł. Tel. (0-385) 594 582

Sprzedam konsolę PSX (z gwarancją) + kostki pamięci SONY + gra MAX PAYNE. Stan idealny, bardzo mało czyne cena. W kontakt z szą tylko osoby z Warszawy. Tel. (0-601) 456 294, pytać Adama

Kupię konsolę PlayStation. Kupię gry i akcesoria do PlayStation. Sprzedam Nintendo 64 + cena do uzgodnienia. Tel. (0-607) 586 824

Sprzedam konsolę Dreamcast + gry + 2 pady + kurs na pendrive 4MB lub Cena: 500 zł. Tel. (0-601) 577 110, Kamil

Sprzedam konsolę PSX (SCPH-75002) + gry + 2 pady (w tym Dual Shock i zwykły firmy SONY) + Memory Card 1MB + 2 gry na płytach. Cena: do uzgodnienia!!! Tel. (0-604-Nie-13) 448 98 07, pytać Kamuda

Sprzedam konsolę Sega Mega Drive II + 3 gry + 2 pady. Cena: 100 zł. Do negocjacji. Tel. (0-608) 688 838 - Janek

Sprzedam kolekcję PS FederTorbe 2 Parta Fazella, k. Cieni, 250 zł. Sprzedam konsolę PSX (przerabianą) + gry. Cena: 400 zł. Tel. (0-601) 562 385

Sprzedam konsolę PSX (SCPH 102 przerabianą) + Dual Shock SONY + pad Time Force + gry + 2x Memory Card. Tel. (0-) 3-486-591 (14 95 16, pytać Artur.

Sprzedam grę RAIDERS OF THE (PS2). Stan: Wyjęty, nie nadaje się wiekowo. Cena: 129 zł. Tel. (0-606-46) 114 42 74 (cena do 18:00 pytać Mateusza)

skromnie zaawansowaną wiekowo "dziedzinę", aby mieć szansę na uzyskanie powszechnej akceptacji i szczęścia, pewnego pięknego dnia okrzyknięte zostaną sztuką (podobnie jak komiks). Pomijając fakt, że założenie to wydawało mi się samo w sobie co najmniej głupie, tak wiele uwzględnienia. Niestety wraz z rozwojem rynku growego (tego krytycznego momentu równie nie potrafię określić) pożegnałem się z owym założeniem z żalem przypatrując się niezwyciężonej kroczącej dumnie machinie wojennej o imieniu komercja. Wszystko można o kant "**** rozwalić!

"PERFID"

[...] Jak wiadomo, w tym kraju od dawna walczy się z piractwem ale niezbyt skutecznie. Ja nie rozumiem, dlaczego dąc centrum w swoim mieście widzę na szyldach sklepowych napisy typu "przerabiamy konsole, wstawiamy chipy", wchodząc do tego sklepu w oczy od razu rzuca się stos gier "kopie zapasowe" idąc dalej na rynku miejskim stoi pan dysponujący sporą ilością płyt - "kopie zapasowe", nawet perfekcyjne, bo mazakiem opisane. Kupując lokalną gazetę zauważa się w oczy kilka ogłoszeń typu "PSX + gry + ri lel". A niedawno pokazują w telewizji ze złapali pirata, który miał 500 nielegalnych CD. Nie kumem tej kwestii (nie to żebym coś miał do piratów, bo sam ich używam), A mogło by się wydawać, że mowa jest o podziemiu sprzedawaniu płyt "z ręki do ręki", ale nie tak perfidnie. Powiedzcie mi jak wygląda prawdziwy pirat. A może ją zaczną sprzedawać "na perfa" jeżeli to legalne (jakieś kruczki prawne) dorobią sobie w tych ciężkich czasach [...]"

Piotr Świnoujście

Delikatny to temat, ale mało-mnie to dochodzi. Sprawa ma się tak, że właściwo konsolowe w Polsce jest mało ryzykowne - bowiem przedstawiciel sw poszczególnych wydawnictw nie uświadczysz. Taki FOTA dzisiaj, wyspecjalizowane komórki policyjne też jednak giną one w morzu potrzeb. Ze sprawą pewnego leszcza z Gliwic (i nie mam na myśli egzystującego w owych rejonach Scierwa...). Polska tonie w dziurze budżetowej. Pieniędzy brakuje dokładnie na wszystko. Skoro w szpitalu na głowę operowanego akurat pacjenta spada sufit, policjanci z "drogówki" nie ścigają kolesi przekraczających dozwoloną prędkość (gdyż powodują się w pościg nie mieli by benzyny aby wrócić na posterunek) a bezrobocie sięga już 20%, zatem nie spodziewaj się zapobiegania występkom tego kalibru. Władze mają na głowie poważniejsze problemy na przykład ścigania przestępców bez skrupułów otwierających ogień z broni maszynowej do funkcjonariuszy! Wiesz, nawet gdybyś poinformował policję o takcie, iż w danym sklepie można nabyć bez większych problemów piracką oprogramowanie (przypominam, gry to również oprogramowanie) kto by został wysłany na "miejsce przestępstwa"? Posterunkowy Józek który na co dzień wypisuje mandaty? A może Zośka "z kadr" co to zdolność pisania ma przedwojennej maszynie opanowała do perfekcji? Bieda - bo już o tekim stanie należy mówić w skali kraju - jest najbardziej sprzyjającym rozwojowi piractwa i wszelkich innych znacznie cięższych procederów. Oto tragiczny fragment listu nadesłanego przez Piotra (innego oczywiście) "Mój stary jeździ Renault Megnum, co miesiąc przynosi wypłatę w wysokości 2000 zeta, a mimo to je kupuję gry piracke raz na 3 miechy. Niech wreszcie ktoś zrozumie, że niektórzy nie mają pieniędzy nawet na piracke gry!" Piotrze ze Świnoujścia - że od święta ujrzysz w telewizji reportaż z obławy przeprowadzonej na siedlon X-lecia. Buhahe!

COOL HISTORYJKA!

"[...] Dzień dobry panie HIVI. Tak sobie czytałem "Zapach amiu Bilów" i tak się trochę o pana martwię, bo wszystko u pana w ciemnych kolorach, że kiedyś to było tak a dzisiaj to... a wszystko przez Gracy... Jeśne, też miałem Commodore64 i wiem o co chodzi. Problem w tym, że nie można tego zakrzyczeć natura - może to zabrzmi nielogicznie - dąży do ciągłego doskonalenia technologii niestety (a może stety) motorem tych dążeń jest WYGODNICTWO. Tak już to ustalił sam ON, podobnie jak wymyślił że mleko nam życie będzie popędzać seksualny (a propos - CHWAŁA mu za to!). Jakieś człekopodobna posiadać ochrupele usmażonego pierodaktyla) i stwierdzile, że gryźć miękkie mięsko to na to, co ciągnąć kłyki (pomijając że surowsze jest zdrowsze i ekologicznie kopanie piłki na podwórku w promieniach słońca i w domu na konsolce w PES-a obok palących fajki starszych) i tak to już jest... Był gramofon na korbkę, toć raczka boleła, to jest na prąd a nie grywać się nie da, to jest szpulowiec, a że zmiene strony nieprzyjemne, to jest kaseta, ale od 1 do 8 piosenki tak długo przewijać mamy CD itd. A po co to wszystko, po co nam samochody i to nie lepiej na konkach, zdrowo "męsko" ekologicznie? Po co nam konsole? Wymyślono coś lepszego niż szachy? Ano niestety. ON kazał nam być wygodnym. Co że niby STARY zwariował? Nie, STARY wie co robił! Problem w tym, że co jakieś 200 mln lat (statystycznie) w Ziemię uderza całkiem spory kamulec i OJCIEC się zdenerwował, bo popatrz, miał stadko tejnych, milusińskich dinusiów biegało to, gryzło, robiło jajeczka no... jednym słowem ucieszne, ale po ostatnim BUM! powiedział BASTA! Me stworzonka muszą siąd spie... i No, ale tekie skoczne to one nie są, toć tu trzebe jakiejś technologii chybe... A że są genialne to wymyślił motory, jest wygoda, słowo ciałem się stało i mamy technologię. Ne Marsa droga niedaleka. No i znów jest ucieszne, chodzi to, je, wymyśla różne oudeńka fakt, egzesywne to i co rusz by nożem dźgało, ale lepszy rydz niż nic. A i dinozaurów trochę zostało - taki HIV co by tylko w PONGe grał) czy inny krokodyl... Naprawdę to jest potrzebne, grafa też a konsole mają do wypełnienia ważniejsze zadanie niż nam się wydaje... Wszystko będzie OK (...) PS. Panie Ścierał Niech pan nie nienawie młodzieży do MOON PATROL... od razu przypomine mi się dziadek, który nienawidł mnie



do swoich muzycznych hiciorów: Mieczysław Fogg, Tango Milonga etc. A fe! [...]"
Sebastian, ???

Oglądam się, i pomimo Twojego entuzjazmu, szieg w końcu trafi branżę. To znaczy nie tyle samą branżę, gdyż tej wróżę kwiecistą przyszłość i ogromne obroty co raczej termin "gry wideo" przestanie się kojarzyć z "klimat". Jak tak dalej pójdzie, za 10 lat po porządnych grach zostaną jako popluczyny. W związku z powyższym komputery zyskają na popularności jak nigdy dotąd, oczywiście z tego powodu iż "dinozaury" będą mówić w najlepsze na emulatorach ( ) Z grubsza rzecz biorąc ciekawa teorie zaprezentowałeś. W związku z tekstem ze przedstawiona przez Ciebie historia dała mi do myślenia) e i śpiklem zaczęłem podczas wciągającej lektury postanowiłem przyznać Ci nagrodę za kreatywność. Pad już do Ciebie jedzie (kontakt nawiązany).

ZALEŻNOŚCI

"[...] Tak zaobserwowałem, jeśli ktoś ma pecale (i żadnej konsoli) i nie nim gre to chce kupić Xboxe. Natomiast jeśli ktoś używe PC tylko do Neta, to skłania się do GC lub PS2. Dziwne ale tak jest [ ]"
Andro, pl.rec.gry.konsole

Nie do końca tak jest. Wg mnie kto jest w pełni wiedz umysłowych, ten wybiera sprzęt który najbardziej do niego przemawia, spełniając jego oczekiwania, zarówno pod względem poziomu oraz "stylu" zepowiadanych produkcji, jak i dostępu do mediów wszelkich i bestii. Wybacz ale w Polsce dostęp do Neta za pośrednictwem konsoli nie stanowi argumenty wyskrzeczająco silnego.

HUH...

"[...] Cześć HIV. Mam prośbę: czy mógłbyś raz jeszcze na łamach pisma opowiedzieć wszystko o przeróbkach chipach itd.? Nie że bardzo wiem, co się dzieje na rynku (gleidzie) konsolowym i podziemnym. Wielu Czytelników nie pewno nie miałoby nic przeciwko temu, a Tobie ręka by nie odpadła [ ]"
Damian Kutno

Może i by nie odpadła, ale z całą pewnością by uschła. Zresztą od drapania się po głowie i pukania po niej palcem wskazującym u prawej dłoni już wyraźnie niedomaga.

HARD...

[ ] Bez zbędnej wesołości od razu przejdę do tematu. Chodzi mi mianowicie o napis, który ostatnio pojawił się na okładce PE "Magazyn dla gracza hardcore'owych". Ten napis jest bez sensu. Dlaczego? Bo poza dziełami dla prawdziwych hardcore'owców (m.in "HARD-kor" "Szara Strefa") mamy w tym hardcore'owym piśmie także opisy!!! Słyszałeś kiedykolwiek o prawdziwym Graczu hardcore'owym, który korzysta z opisów? Ja nie. Dlatego jestem za usunięciem tego napisu. [...]"
VerB/PSX EXTREME Chat Room

Zrobione, napis mam już w głowie! Hihihi! Je bym poszedł dalej za ciosem i wnoszę o usunięcie logo PSX EXTREME wszak to miesięcznik traktujący o wszelkich Next-Genechi VerB brawo! I zapamiętaj, że ów "nepis" to slogan, po prostu.

NET

"[...] Pragnę poruszyć sprawę dotyczącą ocen internetowych. Jeśli chodzi o konsole NEXT-GEN, to serwisy internetowe wystawiają oceny mniej lub bardziej zbliżone do konkurencji, co jest wyrazem obiektywizmu, ale bardzo wnerwia mnie jedna rzecz. Czemu jeden z serwisów wystawia wszystkim grom ne Szereke oceny między "2" e "4"? Rozumiem, że PSX obecnie "doluje", ale to nie powód żeby go gnoić - zbyt wielu Graczy darzy "jedyną" wielkim szacunkiem. Właśnie teraz, gdy gier na tę platformę jest jak na lekarstwo, recenzenci powinni minimalnie zawyżać noty (dotyczy tylko PSX-a), żeby zachęcić do grania wszystkich hardcore'owych Graczy których nie stać na kupno PS2 lub X-e [...]"
Rafu, Łódź

Sugerowane przez Ciebie rozwiązanie mija się z celem. Po co oklamywać użytkowników Sonioków? Skoro gry ukazujące się na tę platformę są kapami - należy to skrupulatnie przekazać Czytelnikowi. Wiem prawda bywa bolesna, ale lepiej przyjąć ją taką, niż zdeformowaną (rozczarowanie nie przechodzi wtedy w szok). Swoją drogą nie wydaje Ci się, że wspomniane serwisy internetowe przyznają w ogóle zawyżone oceny? Eh, gdyby im ulać.

TV

"[...] Czołem pierdzący melpoludzie (to komplement)! Piszę do Ciebie ponieważ nie mam co robić a także chcę poruszyć kilka spraw i może wreszcie zaistnieć w PE. Wcześniej próbowałem to zrobić i wysłałem kilka zwykłych listów, więc prawdopodobnie spaliły się w Twoim pieczyku. Na początek kilka słów odnośnie sprawy która poruszył Baca z Oświęcimia, a mianowicie złośliwości polskich "mediów" ("Media", poprzedni numer PE, przyp. HIV'a). Zgadzam się z nim całkowicie ponieważ jestem "wychowankiem" gier wideo, a jak sugerowała ta wiadomość - to przez gry i ich szkodliwy wpływ na zdrowie psychiczne młodych ludzi zginął inny młody człowiek!!! Jak czytałem Wasz miesięcznik w kiopie myślę "kurde, oni są psychicznie", ale w pozytywnym znaczeniu. To niemożliwe aby te śmierć były spowodowane przez gry, które mogą zdaniem uczą. Czego??? Języków obcych (głównie angielskiego) orientacji w przestrzeni szybkiego myślenia (ciągłe kombinowanie w grach pokroju RESIDENT E.) a także wyrabiają refleks (arcade) ( ) Po prostu trochę się wkurzyłem po wyeliminowaniu w TV wiadomości oczerniającej całą społeczność grową!!! Analogiczne jest głośne jak wiertarka sąsiedztwo elektrowni łódzkim pogotowiu. Może to i prawda że paru osobom handlowało zwłokami, ale najeżdżanie na wszystkich lekarzy mija się z celem ( ) PS. Chcę wystartować w konkursie na recenzję MGS2, ale nie wiem od jakich słów zacząć... Np. Chciałem napisać dla Wes (czytelników) obiektywną recenzję, ale gry się będzie mi bardzo trudno ponieważ nigdy w nią nie grałem" nie mieli! [ ]"
AIDS, Tychy

A i owszem. Jedna czarne owce w siedzie wiosny nie czyni (hm...). Albo tak. Nie wszyscy Cyganie to złodzieje. Kumasz? Media robią z igły widły - nie tym właśnie się opierają fakt ich podstawę egzystencji. Nie dziwi mnie to jednak wcale a wcale! Bo cóż może wydumać dziennikarz, który - w tym konkretnym przypadku - zasięgnął rady przed programem drogą telefoniczną od znajomego psychologa (popierdujący sterusząk łonący w słowach ksiąg opracowań neukowych itp.)? Że założenie - nic konkretnego. A gdyby w jakimś "mądrym" programie pojawił się jeden zgz(Red.)ów - to co? Ano nic po przeciętnym widzu wypowiedź takiego łypka spłynęłaby bardzo szybko, młodzik się wypowiedział przez życie nie dowiedzieć się bardziej bronięcy "swojego ( ) od PS>. Na dobrych chęciach spoczniesz? To zdecydowanie za mało. ( ) I pisz, zmień kaywę.

MEMORY PROBLEM

"[...] Mam mały problem (i nadzieję że pomożesz mi go rozwiązać). Otóż posiadam PS2 z grą DEVIL MAY CRY ( ) Niedawno pożrebowałem miejsca na Memorce więc postanowiłem wymazać "sejwy" DMC. Wszedłem w opcje, aby wykasować "sejwe". Gdy zapodałem "Delete" - wszystko szło jak trzeba. Nagle ZABRAKŁO PRĄDU!!! ( ) Po kilku minutach, gdy już był prąd wszedłem w "menedżer" karty, aby sprawdzić czy "sejw" został usunięty. Niestety w miejscu gdzie wcześniej znajdował się "sejw" DMC widniał niebieski kwadrat z mrożącym krew w żyłach komentarzem "CORRUPTED DATA". Pomyślałem że należy usunąć ten uszkodzony orgen, zapodałem "Delete" - i w tym momencie serce podskoczyło mi do gardła, gdyż ukazał się napis "DELETE FAILED". Przerażony uruchomiłem DMC, po przejściu pierwszej misji dałem na SAVE, a tu "SAVE FAILED" ( ) Jeśli podobne historie przydarzyła się również komuś innemu - to poważne sprawy i nie można jej lekceważyć, więc poradzcie coś, chłopaki! [ ]"
Zbigniew, e-mail

Odpowiada KILu: Karta pamięci do PS2 jest bardzo delikatnym urządzeniem i lubi się psuć. Co ważne, jest to uszkodzenie nie tyle samej elektroniki karty co jej firmware, czyli błąd w jej wewnętrznym oprogramowaniu. Jeśli posiadasz Action Replay 2 to spróbuj wybrać w jego menu opcję Erase, która wymaże zawartość karty. Niestety bardzo prawdopodobne jest że operacja ta nie przyniesie oczekiwanego rezultatu. W tej sytuacji masz dwa wyjście: oddać kartę do naprawy gwarancyjnej (w Twoim przypadku odpada) lub znaleźć serwis dysponujący urządzeniem o nazwie "PS2 MEMORY EXPANSION CARD", ew. "PS2 MEMORY ADAPTOR" (to pierwsze można kupić w Internecie w cenie ok. 100 zł). Przyswiki te umożliwiają sformatowanie zawartości karty pamięci, która to operacja w 99% przypadków przywraca Memorkę "do życia".

Odpowiada Loki: Jestem posiadaczem PS2 z dnie japońskiej premiery systemu i Memorka pada mi dosyć często (fatalne perfie Memorek które na miejscu wymieniano za friko, niestety tuż po moim wyjeździe z Japonii) więc napis BROKEN DATA (w wersji JAP) nie jest mi obcy. Mój sposób reanimacji karty jest dosyć dziwny. Memorkę wsadzam do lodówki, szczelnie zamykam i wkładam na noc do zamrażarki. W moim przypadku pomaga w 100%. A gdyby to nie pomogło, zdaje mi się że gra NHL 2002 formatuje na dzień dobry" Memorkę w momencie gdy namiętnie znajdujące się na niej uszkodzone bloki.

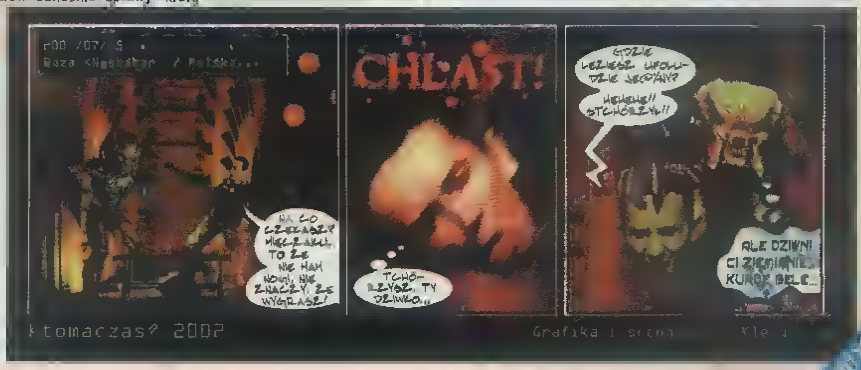
Zbigniew: "[...] I jeszcze jedne sprawe - w głównym menu PS2 tam gdzie występują opcje "Browse" oraz "System Configuration", jest opcja "Version" - po wciśnięciu trójkąta ukazują się ustawienia. Czym się różnią "TeXture Mapping Standard - Smooth" i "Disc Speed Standard - Fast", bo je nie widzę żadnej różnicy [ ]"

Odp. KILu: Po włączeniu T.Mapping tekstury w grach ulegają rozmyciu z kolei Disc Speed przyspiesza wczytywanie danych. Obie opcje działają wyłącznie w (wybranych) grach z Szarika.

STARZEJEMY SIĘ...

"[ ] ( ) Teraz coś co mi przyszło do głowy po przeczytaniu wstępniaka w poprzednim miesiącu w dziale "Listy". Postanowienie o byciu "friendly" dla otoczenia to moim zdaniem naturalny krok osoby w Twoim/naszym wieku. Nie piszę że jesteśmy już starzy, ale powoli zaczynamy myśleć o rzeczach które kiedyś olewaliśmy. Zauważyłem też ostatnio, że wraz z postępem mojego wieku zmienia się moje podejście wobec gier. Teraz gre musi być rozbudowana, dopracowana i ciekawa. Nie wyskoczy, że jest jedna jak np. PROJECT GOTHAM jeśli nie przyciąga mnie choćby delikatną nielecioloścą symulacji (vide GT3). Więc tak jak je wymagam więcej od gierek, tak Ty zaczynałeś nudzić się listami które nic sobą nie wnoszą do działu "LISTY" i czekasz na ciekawe pozycje które zainteresują Ciebie i Czytelników. Tak jak piszesz - same biografie (a propos, też zaczynałem w czasach Commodore 64, he he, ale tylko nadmiernie)..."
Grzegorz, e-mail

Dobrze kombinujesz. Ale nie mnie w tym nic odkrywczego. Nie wiem jak Ty, ale ja swego czasu uwielbiałem filmy z Jean-Claude'em oraz J. Chanem, które obecnie



do mnie nie trafiają i na ich widok dostaję torsji. Mało tego we wczesnym dzieciństwie otaczałem kultem swój notatnik (niestety nie gubiący) na który nie pozwalałem nikomu usiąść (w związku z czym odwiedzające mnie słoszlicznie musiała cierpieć lak przynajmniej donosi moja mama - osobiście wymówień milczy.) Dzisiaj nocnika nie wzbudzają u mnie zaufania. To samo tyczy się gier, czy kolwiek w przeciwnym "kierunku"

PRYWATA:

Gabryela Stanisławowa - sam nie wiem czuję się jak bohaterowie tej powieści :D

Rycha Poznań - tak dziękuję wiem, że pobudził z wenetu zamieszkiwanego przez Cichu Mazura, gra sportowa kwietnie wieczorem, zdecydowanie się pod jednym z berków w okolicach "centrum")

Dziadek Wrocław - ja jak wyjdzie, przyjdę "po zawrotnie" na Xenu - będzie się działo. Mam i dobrom dwarfa do gry!

Gabon Sopot - nie gadaj bzdur jasne wam się do celu nie Piotr Warszawa - gratuluję kawy. Jest jak najbardziej "na swojego" hihihe!

Roland Sosnowiec - na browar umrzemy się umówić, jasne na nie "pochyl" bo już nowy drewny "mnie" nam przeszkoczę

Pepsi - Kaszów - wkoz, pozdrowienia dla Twej zwariowanej paczki.

Czapek Warszawa: Czerwo - proszę jest - przeczyt ił Kuba Katowice - w porządku mieszasz się dziadkiem). Arny Białystok: nie, nie nie, po tysiąckroć NIE!

Byle Częstochowa: napisz do mnie raz jeszcze, gdyż wtopie to Twój ojciec!

Rodek, Rytur: chodzę zasoli 1000 kotletów że w wrześniu linka to zdążę.

AMBITNI!!!



Taaa hehehe Info dla co mniej kumatych kiedy w zeszłym miesiącu piałem ze lekstry nie powinny przekraczać 3 4 tys znaków uznałem że nie muszę dodawać pewnego szczegółu że jednak Ludzie! Skoro lekstry nie mogą być za długie to oczywiście jest chyba że NIE MOGĄ BYĆ TEŻ ZA KRÓTKIE no nie? Co ja mam z takim tekstem zrobić? Przecież nie złapie za mazak i nie dopiszę do niego własnych przemyśleń nie? Możecie oczywiście pisać krótkie lekstry ale wtedy ilość ta cie szansa na wydrukowanie ich w całości (??? kol.) Zanim kopniecie swe zbiegowane galki oczne w stronę polemiki czytnij ale poniszą pracę od walia o kaywie "Maty" Buhehahehe ale ry nie ma co rzeczywiście jesteś "po makste mały Nie wiem dlaczego jest ale jeśli więcej niż 15 słyszałeś że niektórzy po prostu zatrzymują się na pewnym poziomie nie mogą pójść dalej? To tak przy okazji lego co pisałem miesiąc temu trzeba było wziąć udział w konkursie "wykrzyw ryj" (zachowano oryginalną pisownię) "Pamiętam pierwszom konsolę od ojca Było to dziecko filmy Nintendo a nazywało się Pegazus Otrzymałem ją jakieś dziesięć lat wstecz Pierwszom grom wtakom pykałem to Contra Nastapne Mario Pac-man i inne w sumie 168 gier Co prawda tylko 30 było lajne reszta powtarzała się Ale i tak było super Nastapna gry zdobywało się tak Chodziłem do Ruskich na giełdę kupowałem gra następnie sprawdzałem czy działa Jeśli działała wymowałem jom z pudełka przekładałem do innego e tam wsadzałem skarom zapsułom gierke (Mały chwaniuku ty to masz łeb hahaha DZ.) Wracałam na giełdę babia mówiłem że nie działa i wymieniałem na inną. Raz powtórzyłam to ok 20 razy i nikt się nie kapnął Teraz posiadam PSXe i tamte czasy nie wrócom. No ale będzie co wspominać dzieciom PS W popszednim liście popełniłem dużo bledów ale to przez pośpiech "

No tak. za to lepiej napisałeś pracę na poziomie uniwersyteckim hehe i jedne lada Mały napewno chcesz wyrządzić krzywdę swoim przyszłym dzieciom i je robić? Zastanów się

Polemika

ZAFADJANE KOŁTUNY

Kady miesiąc lamu zapowiadziałem temel "stary jak moje trepy", zestanawiałem się czy to ma sens? Jednak prac dotyczących przemocy w grach dostałem naprawdę sporo To Wy rządzicie tą rubryką i jesli chce Wam się o tym pisać to ja lu nie mam za dużo do gadania.. ale nineszym oglądzam że kolejne prace nie ten temat będę zżerał i pozbywał się ich na poiemnej sesyjce w kibelku Jasne?

Zaczniemy od mocnego uderzenie Goliath napisał oryginalną prace w której mimo iż jest Graczem staje w obronie przeciwników gier

"( ) Parę dni temu kupiłem pirate STATE OF EMERGENCY Cześkalem na tę grę od bardzo dawne a znając podejście ROCKSTAR liczyłem na porządną wyzynkę ale poparta jakąś sensowną i logiczną fabułą (jak w przypadku GTA3). Jakie było moje rozczarowanie po odpaleniu płytki Bezmyślna, lepe miłocka będąca tylko i wyłącznie wyciskaczem kasy zerującym na najniższych instynktach Graczy Zacząłem się zastanawiać czy tzw "obniżkę moralności" nie moją przypadkiem i ochę iacji Nawet moje starsza - która bardzo pozytywnie podchodzi do mojej zasjby na punkcie gier - stwierdziła że lekis gry to juz chyba przegięcie. Może się zgodzam starzeć ale zgadzam się z nią ta gra nie mieszanie w sobie nic pozytywnego Nawet gdybym chciał to nie umiałbym jej bronić No bo jakie argumenty mogą jej bronić? Chyba tylko to że można przy niej się wyzyć ale to jest dla mnie trochę chory argument, bo w taki sposób to można wszystko tłumaczyć. Zastanawiam się czy to wszystko idzie w dobrym kierunku skoro takie gry są najpopularniejsze (...)"

Powiem Ci Goliath że Twoj jest mnie zadziwił Nikt inny nie wpadł na to, że może warto rozważyć argumenty "drugiej strony i powiem Ci więcej zgadzam się z Tobą. Mnie również SOE lakko rozczarowało - i choć wciągnął mnie mocno nie powiem że to jest gra warta większej uwagi

Ponadto zgadzam się że takiego tytułu nie da się bronić w dyskusji z przeciwnikami gier To po prostu jazda na sukces a GTA3 tyle że nastawiona na najbardziej prymitywne elementy lajze (mówienie niewinnych ludzi)

Ale trochę racji ma też Bartosz Wiśniewski który napisał "Młodzi Polacy na pewno byli by zszokowani męskimi jakich dokonują ich łotrzyki z Izraelcago świata uzbrojeni w kałasze A przecież oni nie mają dostępu do brutalnych gier czy filmów "

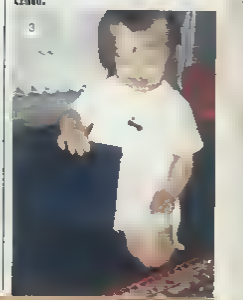
I rzeczywiście trudno się z tym nie zgodzić Nawet jeśli gry mają jakiś wpływ na psychikę Graczy to nie jest to na pewno decydujący czynnik Gry mogą być co najwyżej wierzchołkiem góry lodowej która popycha młodego gościa do jakiejś zbrodni Może jestem prosty jak drut, ale uważam że jak człowiek ma poukładane we łbie i ma silną wolę to żadne pierdoły nie namieszają mu w głowie A jak nie ma to wszystko może mu zaszkodzić i nie muszą to być gry Szmurówka też może się zabić Tu mądrze pisze Michał Węgrzyn "( ) Piewdepiszemoc jest czynnikiem wpływającym na psychikę, ale jeśli ktoś wie że to tylko rozrywka, to choćby czytał codziennie gazetę <Zły>, grał w CARMAGEDDON GTA3 itp nic z tego nie będzie Natomiast jak ktoś ma zszarpaną psychikę nie może już wyrobić nerwowo i PRZY GKAŻDI gre, to nie ma się czemu dziwić Pomyśl Ola i odpowiedzcie na pytanie Czy do różnych tragedii przyczyniły się gry czy to może właśnie człowiek zawiódł (różnie - przez obojętność strach czy znęcanie się nad tym chłopakiem) i nie chce się do tego przyznać?

Coś w tym jest ale nie zapominaj Michał że gry to też wytwór człowieka - do tego też warto się przyznać

Na koniec trudno nie zgodzić się z Lipą, który ma ogólnie prosty przekaz do wszelkich grzecznych i uczesanych łajz chcących nawiązać "niewiernych" w Gieczy na dobrą drogę życia "(..) Odwalcie się ode mnie! Nie patrzcie na mnie i nie oceniajcie moich kroków zawszone kseroloby Spójrzcie na siebie zafajdane kołtuny o arogancji o wiele wyższej od przeciętnej Wstawanie, praca kolacja telewizor i do wyra Oto Wasz schemat dnia. A ja chcę być nieco inny, nie egzystować według szablonu ( ) Nie chcę być postrzegany jako element zagrożenia czy też jednostka nie rokująca żadnych nadziei na przyszłość tylko dlatego, że lubię poszpilać w gry wideo Jestem jaki jestem i nie zamierzam tego zmieniać tylko dlatego że ktoś uważa, iż powinienem być inny (...)"

I o to chodzi Jeśli przynajmniej część Czytelników myśli podobnie jak Lipa to chociaż tak tatwo nas nie złamią! W ogóle z Waszych prac wynika wyraźnie że mamy pod skrzydłami PE całkiem niezłą grupkę buntowników gotowych bronić swych racji do ostatniej krwi I to mnie cieszy bo mak sa kurde w ogóle jestem z Wami i jak by się coś działo nie tak to prezce a już Dziadu załatwi sprawę hehe Stay alive! A za miesiąc ees jeszcze nie wiem co będzie za miesiąc □

Sebastianie, masz piękną córę, dlatego nie pokazuj jej za rzadko tej czarnej, szatańskiej maszynki do zjadania czasu.



Konkurs dla ambitnych / ublicystyka Czytelnika/

W życiu piękne są tylko chwile...

Mam 26 wiosen na swoim koncie, więcej czasu spędzam przy pecu niż konsoli, bo z platform to gier pozostałam tylko pisto, a na konsolach zawsze ciorałem u młodszego brata, od niego też pożyczam EXTREME'y. Kiedy lat miałam kilka, chodziło i przestawało się w salonach przy automatach, bo z braku środków przecież nie grało, no, czasem za sprzedane butelki lub "na spo" Otoczenie nie miało nic przeciwko, wiodomo dzieciak, gry bajki, nota bene nie płakałach - norma. Potem "zewnętrzka", czyt. własna kasa, Amiga 500 Otoczenie, cóż, nastolatek, jeszcze głupi, większość gry w gry w video - norma. Po zawodówce... technikum, pełnoletność, no i ol Amiga, dziewczyn am lepiej było nie wspominać, że jest się zwolennikiem czy też zaplenionym gier, gdyż była to przez ogromną większość odbierane jako owoc wyjątkowego gówniarstwa, emocjonalnej i psychicznej niedojrzałości. Nie mówiło się, ale grało na maxa. Koniec technikum, wielka miłość, wpadka, ślub i jak myślisz, kochani, co z grami? Tak, siły natury i zwierzęcy instynkt wzięły górę nad tak zwanym "rozsądkiem" "pod prelekstem słuchania muzyki ku niłem Amigę CD32, potem PC pod prelekstem nauki. Nie spotkało się to z akceptacją teściów i żony Stwierdzili krotko, widząc że najczęściej gram dzieciaka. Zacząłem mieć wyrzuty sumienia i zastanawiać się, co ja właściwie robię, czy to ma w ogóle jakiś sens i jaki z tego pożytek. Wynyślałem, że komputer jest pożyteczny mozno się wiele nauczyć oglądając film posłuchać muzyki, celowo ze wstydu na ostatku pisałąc granie Wmowiłem sobie "chłopie masz żonę dziecko, pomieś za to odpowiedzialność zamiast jak dziadek grać" Popadłem w kompleksy, przestałem grać, jednak nie na długo Przedstawiłem Wam autobiografię historię która pozwoliła mi dojść do konkretnych wniosków Według mnie i Was chyba też gry wideo to coś co pozwala na przeniesienie się choćby w wyobraźni w świat jaki nam się marzy, bądź nas intryguje, świat niedotępny lub nierealny Czy a cos innego chodzi w filmach/przedstawieniach teatralnych? Zainteresowania oscylujące wokół tychże uchodzą za jak najbardziej poważne Czy choćby książki i piosenki - każda traktuje o jakiejś historii Jeśli historia dobrze opowiedziana, to działa na wyobraźnię która kreuje dane światy/obrazy będące fikcjami zelegające w czeluściach naszych umysłów Przecież dokładnie to samo ma miejsce w przypadku gier Dlaczego nikt nie zarzuca wszystkim siedzącym przed telewizorami lub na widowniach za całują się w rozwoju lub w najlepszym przypadku stają w miejscu za trzeba oglądać im jakąś wysłać do przedszkola tak jak ma to miejsce z zapalonym Graczem!? Prawda jest taka, iż wszyscy a zwłaszcza współcześni Polacy mamy potrzebę aderwania się od szarej, mało optymistycznej, a wg ostatnich raportów ośrodków badających opinię publiczną wręcz przygnębiającej ludzi rzeczywistości Dawno temu służył temu człowiek zwany bajarzem, następnie wprowadzona książki radia, telewizję gry wideo Książki zmuszały do wytworzenia w wyobraźni odbiorcy wizji i fanii radio - tylko wizji telewizja zwolniła nas z konieczności wykonywania aby tych czynności o gry wideo pozwalały nam dodatkowo ingerować w stworzonym przez autora świecie Są więc miejsko kolejnym ogniwem w rozwoju rozrywki masowej, tyle że jest to mimo wszystko ich początek ale przyszłość będzie należeć właśnie do nich Chyba nikomu kto ma trochę oleju w głowie, nie trzeba tłumaczyć, że ewentualnej przemacy więcej jest w bajkach dla dzieci (np Tom i Jerry Dexter Królik Bugs) Zakłyty, fałujący bust Lary Croft to pryszcz w porównaniu do telefyskow większości zespołów muzycznych emitowanych w biały dzień Tą, że gry podobnie jak każda inna dziedzina rozrywki bywają gorsze i lepsze, mniej czy bardziej skandaliczne jest odrębną sprawą to samo tyczy się książek, filmów piosenek etc Jak mądrze mówią słowo piosenki "Dzamu " w życiu piękne są tylko chwile..." mnie gry w sposób przyjemny często edukacyjny pomagają zapełnić smutne i szare chwile w oczekiwaniu na te piękne. Zapewne dla wielu z Was sama grunie lywie już tym pięknym chwilami Gram od kiedy wtosi pozwolił mi w miarę komfortowo postugiwać się gałką i przyciskami w automatach Do zewałem ja do zwały gry Cały czas zaskakują mnie czymś nowym Dlatego gram iesz będę grał także na emeryturze... lubię to Nie szykanuję tych osób które czytają książki (jeszcze istnieją takie) oglądają nomiętnie filmy chodzą regularnie do teatru To jest sprawa tolerancji dojrzałości i swoistego podejścia których najczęściej brakuje wyżej wymienionym

Podsumowując, gry wideo to rozrywka godna XXI wieku Pozwalają one przyjemnie spędzić wolny czas i miejsko na przekór opanentom stwierdzam że umożliwiając bezkrwawe odreagowanie, moją bardzo pozytywny jeśli nie lecznicy wpływ na naszą zszarpaną codzienność psychikę □ [Are tou]

Taki za wciąż narzekamy na brak prac o konkretnej problematyce (wiedzę o konsolach), ale nie zmienia to faktu, że część z Was potrafi napisać coś co się dobrze czyta. Tak jest w przypadku Arekuur i Julio pracy. Ot, cosmu ogólnej sytuacji i tycznej postrzegania gier w społeczeństwie. Proponujemy czytnięcie polemiki. Mowa jest mniej więcej o tym samym. [Dziadu i Ścierw]

TIPSY



Kody na GameSharka
Najpierw wklep kod:
0E3C7DF21853E59E
EE8068338CB95112

A teraz:
Wszystkie kolory:
CEA842D6BCA99AB2

Wszystkie dodatkowe pojemniki:
CEA9405E8CA99B93

Wszystkie amunicja:
CEA9503F8CA99B97

Maksimum zdrowia:
CEA56CF2BCA99BAB

Szybsze ssanie:
CEA5639C8CA99DB3

P2

SLED STORM

Kody na GameSharka
Najpierw wklep kod
0E3C7DF21853E59E
EE91C3CE8CD6185A

P2

A teraz:
Wszyscy zawodnicy:
DE2E29BABDAA9C84
FE2E2946BCA99B84

Wszyscy przeciwnicy
DE2E297ABDAA9C84
DE2E292ABDAA9C84
DE2E2E5BBDAA9C84
DE2E2596BDAA9C84
DE2E2842BDAA9C84
DE2E2672BDAA9C84
DE2E262EBDAA9C84
DE2E26DEBDAA9C84



Kody na GameSharka
Najpierw wklep kod:
0E3C7DF21853E59E
EE91C3CE8CC80102

A teraz:
Superskok(przytrzymaj X)
DEAF7EF8BCA95AB2
DE8EAC3E02ADABC3
DEAF7EF8BC995AB2
DE8EAC3E02ADAB03

Niesmiertelni:
DE8E3EEEBCF99B0B
DE8E3EEEABCA9B83

Turry Mode (nie używaj z "Black Sabbath Mode")
FE9335D5BCA9B0B3
FE9335F5BCA9B0B3

Black Sabbath Mode (nie używaj z "Turry Mode")
FE9335D5BCA9B0B2
FE9335F5BCA9B0B2

P2

Kings Field
The Ancient City

Kody na GameSharka
Najpierw wklep kod
0E3C7DF21853E59E
EE6D8D1EBCBA0D82

A teraz:
Maksimum punktów (P1)
DE4B6F02BCB6DDC2

Wszystkie przedmioty
DE47FA3EBFAC9E86
DE47FA3ABFAC9E86
DE47FA5BFAC9E86
DE47FA2BFAC9E86
DE47FACEBFAC9E86
DE47FACABFAC9E86
DE47FAD5BFAC9E86
DE47FAD2BFAC9E86
DE47FADEBFAC9E86
DE47FADABFAC9E86
DE47FAE5BFAC9E86
DE47FAE2BFAC9E86
DE47FAEEBFAC9E86
DE47FAEABFAC9E86
DE47FAF5BFAC9E86
FE47FA3DBCA99B86
CE47FACCBCA99B86

Wszystkie kluby
DE47F8FEBFAC9E86

Wszystkie piłki
DE47F8FABFAC9E86
DE47F886BFAC9E86

Wszystkie postacie
DE47FA1EBFAC9E86
DE47FA1ABFAC9E86
DE47FA25BFAC9E86
CE47FA22BCA99E86
FE47FA2CBCA99B86

P2

Kings Field
The Ancient City

Kody na GameSharka
Najpierw wklep kod
0E3C7DF21853E59E
EE6E4BFE8CC85F92

A teraz
Maksimum HP
CE8DBFF1EBCA99E6A
CE8DBFD6BCA99E6A

Maksimum MP
CE8DBFD2BCA99E6A
CE8DBF1ABCA99E6A

Szybkie podbijanie levelu
DE8DBFCEC16E7B62

Nieskończone złoto
DE8DBFC2C19E7B62

Level 99
CE8DBFCABCA99BE6

Nieskończoność HP
CE8DBEAABCA99E6A

Nieskończoność MP
CE8DBEE6BCA99E6A

Kody na GameSharka
Najpierw wklep kod
0E3C7DF21853E59E
EE6EE382BCD52FD2

P2

A teraz
Nieśmiertelność Kat
CE8DDADABCA99B64
CE8DDAE6BCA99B64

Max kasy
DE8DD986C16E7B62

Max pocisków
CE8DD6FABCA99B86

Max pocisków na statku
CE8DD06EBCA99B8C



GAME BOY ADVANCE

TIPSy [pLaYmAn]

Star Wars Jedi Power Battles

Wszystkie postacie na wszystkich poziomach
Wpisz jako kod: NMHOYQR

Wszystkie postacie na wszystkich poziomach z 7-mo życiem
Wpisz jako kod: 5PT8OKW

Dark arena
Kody do levels (Medium)
Level 02 - VWHTSRGH
Level 03 - TCRSDRLR
Level 04 - DFRLMWTH
Level 05 - LLYRMGHT
Level 06 - WRMRCHNG
Level 07 - TLNDFRFR
Level 08 - MHMNNCNS
Level 09 - YWHLLRTR
Level 10 - NFRCHRSN
Level 11 - DMSSKWLL
Level 12 - TKRRVNGN
Level 13 - PGNFRMTF
Level 14 - STWCHRST
Level 15 - NSRCHNGW

P2

MAD MAESTRO!

Reset podczas gry:
Podczas gry przytrzymaj L1 + L2 + R1 + R2 i wciśnij START + SELECT.

P2

HOT SHOTS GOLF

Niesmiertelność:
Jako kod wpisz: QUENTIN

Operowanie kamerą:
Jako kod wpisz: DIRECTOR

"Odwrócone" sterowanie:
Jako kod wpisz: JARJAR - powinna pojawić się wiadomość "Jar Jar Mode"

Wiadomość od programistów:
Jako kod wpisz: MAGGIE

STAR WARS JEDI STARFIGHTER

PRZEKAZ WYPEŁNIJ DRUKOWANYMI LITERAMI

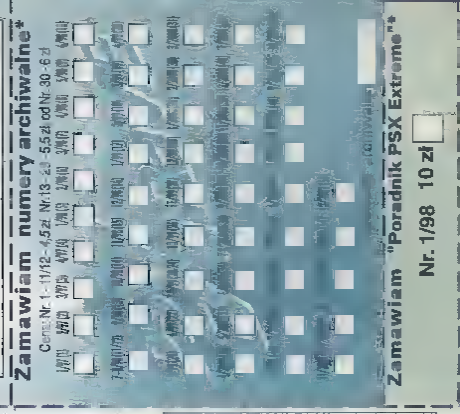
Zamawiam prenumeratę*

kontynuacja prenumeraty

6 miesięcy	12 miesięcy
33 zł	57 zł

Zamawiam numery archiwalne*

Cena: Nr 1 - 11/12 - 4,5 zł; Nr 13 - 29 - 5,5 zł; od Nr 30 - 6 zł



Zamawiam "Poradnik PSX Extreme"*

Nr. 1/98 10 zł

Proszę o przesłanie faktury VAT. Nasz NIP:

Upoważniamy firmę Grupa 33 do wystawienia faktury VAT bez podpisu odbiorcy.

PRZEKAZ WYPEŁNIJ DRUKOWANYMI LITERAMI

Zamawiam prenumeratę*

kontynuacja prenumeraty

6 miesięcy	12 miesięcy
33 zł	57 zł

Zamawiam numery archiwalne*

Cena: Nr 1 - 11/12 - 4,5 zł; Nr 13 - 29 - 5,5 zł; od Nr 30 - 6 zł

Zamawiam "Poradnik PSX Extreme"*

Nr. 1/98 10 zł

PRZEKAZ WYPEŁNIJ DRUKOWANYMI LITERAMI

Zamawiam prenumeratę*

kontynuacja prenumeraty

6 miesięcy	12 miesięcy
33 zł	57 zł

Zamawiam numery archiwalne*

Cena: Nr 1 - 11/12 - 4,5 zł; Nr 13 - 29 - 5,5 zł; od Nr 30 - 6 zł

Zamawiam "Poradnik PSX Extreme"*

Nr. 1/98 10 zł



PORADNIK

Każdy egzemplarz PORADNIKA PSX EXTREME z... super naklejkę, którą możesz zmienić obl...cze swojej k... Możesz nakleić na swoją konsolę grafikę Resident Tekken 3 (w dwóch wersjach) bądź Tomb! Tego... dostaniesz nigdzie indziej. W PORADNIKU PSX EXTREME... znajdziesz m.in. tipsy i porady do ponad 350 gier na PlayStation (44 strony megapomocy), wyczerpujący artykuł o prawdziwej historii tej konsoli i przegląd podstawowych akcesoriów na PSX.

W każdym PORADNIKU znajdziesz jedną z ekstra naklejek na Twoją konsolę.

